eurocarne

laguíacárnica2019

www.eurocarne.com

Directorio de productos

1. Carnes

1.1. Carnes frescas

Página

Avestruz, Buey, Cabrito, Caza, Carnes ecológicas, Carnes exóticas, Cerdo, Cerdo Ibérico, Ciervo, Cochinillo, Codorniz, Conejo, Cordero, Equino, Gallina, Halal, Jabalí, Kosher, Pato, Pavo, Perdiz, Pollo, Pularda, Vacuno, Vacuno madurado 143

1.2. Carnes congeladas

Cabrito, Cerdo, Cerdo Ibérico, Ciervo, Cochinillo, Cordero, Pavo, Pollo, Vacuno 150

1.3. Otros productos de origen animal

Callos, Corteza de cerdo, Despojos, Grasas animales fundidas y subproductos de extracción, Huesos, Manitas de cerdo, Manitas de cordero, Manteca y sebo, Oreja, Sangre y derivados, Tripas 152

2. Derivados cárnicos

2.1.Tratados por calor

2.1.1. Esterilizados

Chóped enlatado, Fiambre de pavo, Foie gras, Jamón cocido enlatado, Magro de cerdo en conserva, Paté enlatado, Salchichas enlatadas 156

2.1.2. Pasteurizados

Bull blanco, Bull negro, Butifarra cocida, Butifarrón, Cabeza de jabalí, Callos, Camaiot, Catalana, Catalana trufada, Chicharrones, Chóped, Chuleta / Lomo de Sajonia, Cremas untables, Foie gras, Galantina, Jamón cocido, Lacón cocido, Morro cocido, Mortadela, Oreja cocida, Paleta cocida, Paté, Pechuga de pavo cocida, Pechuga de pollo cocida, Rouladas, Salchichas cocidas 156

2.1.3. Tratamiento térmico incompleto

Bacon, Bacon de pavo, Morcilla, Panceta o tocineta 161

2.2. No tratados por calor

2.2.1. Curados-madurados

Bacon adobado curado, Cabecero de lomo o lomito, Cecina, Chistorra, Chorizo, Chorizo de pavo, Chorizo ibérico, Embutidos de caza, Embutidos Halal, Fuet, Jamón curado, Jamón de vaca, Jamón ibérico, Jamón Mangalica, Lomo de orza, Lomo embuchado, Lomo ibérico, Longaniza, Longaniza de Aragón, Longaniza de buey, Longaniza de pato, Morcón, Paleta curada, Paleta ibérica, Panceta curada, Panceta salada, Pechuga curada, Salami, Salchichón, Salchichón de pavo, Salchichón ibérico, Secallona, Sobrasada, Somaia, Tocino salado 162

2.2.2. Oreados

Androlla, Bacon oreado, Botillo o botelo, Butifarra oreada, Chorizo criollo, Chorizo oreado, Lacón, Laconcito oreado, Morcilla oreada 175

2.2.3. Marinados-adobados

Costilla adobada, Lomo adobado, Picadillo / Zorza / Jijas, Pinchos morunos, Pollo adobado 176

2.2.4. Salmuerizados

Codillo en salmuera, Huesos salados, Oreja salada 177

2.2.5. No sometidos a tratamiento

Albóndigas, *Burguer meat*, Butifarra fresca, *Carpaccio*, Chorizo fresco, Hamburguesa, Longaniza fresca, Salchicha fresca, *Steak tartare* 177

2.3. Precocinados

Asados, Callos, Carnes confitadas a baja temperatura, Cocido, Corteza de cerdo, Costillas en aceite, Chorizo en aceite, Croquetas, Flamenquines, Lasaña de carne, Lomo en aceite, Magret de pato curado, *Nuggets*, Platos preparados, Preasados, Sanjacobos, Snacks, Torreznos 180

1. Carnes

1.1. Carnes frescas

Avestruz

- AVESTRUCES EL RINCÓN, S.L.
- LOUTIEN SERVICE, S.L.
- MAFRILASA -JUSTINO GUTIÉRREZ, S.L.
- MERCA-CARN, S.L.

- **MERCAMADRID www.mercamadrid.es**

- PLATAFORMA DISTRIBUCIÓN CÁRNICA, S.A.U.
- SUCARN - SUMINISTROS A CARNICERÍAS, S.A.

Buey

- AMIRSPAIN, S.L.U.
- ARCECARNE, S.L.
- BALKIS GOURMET, S.L.
- BETANZOS CARNES, S.L.
- CARNES SELECTAS JIMÉNEZ BARBERO, S.L.
- CÁRNICAS DOSMAR, S.L.
- CÁRNICAS GRAU, S.L.
- CÁRNICAS J. COLOMER, S.A.
- CÁRNICAS SAENZ, S.L.
- CARNS A. QUEROL, S.L.
- CARNS ROMEU, S.L.
- CARNSB, S.A.
- CAYDESA CARNES, S.A.
- CENTRAL DE CARNES MADRID NORTE
- DELICATER
- DICARNIA
- EGATESA

- **EL CABEZO CENTRO CÁRNICO www.elcabezo.es**

- EL ENCINAR DE HUMIENTA, S.A.
- GIL SANZ S.L
- GRUPO MEDINA

- **GUTREI GALICIA www.gutreigalicia.com**

- IBERICOTECA
- JOSÉ MANUEL GARCÍA JIMÉNEZ
- JUAN JOSÉ ABELAIRA LAGUNA
- LOUTIEN SERVICE, S.L.
- MAFRISEU, S.A.
- MENDIKO OKELA BIZKAIA, S.L.

- **MERCAMADRID www.mercamadrid.es**

- MERKANT, S.A.U.
- MONTESANO CANARIAS, S.A.
- OSONA VALLES CARNS, S.A.
- PLATAFORMA DISTRIBUCIÓN CÁRNICA, S.A.U.
- PROFESIONALES DE LA CARNE, S.L.
- RAFAEL OLÍAS FERNÁNDEZ, S.L.U.
- RODISA DISTRIBUCIONES CÁRNICAS, S.L.
- SKARE SPAIN, S.L.
- SOLOBUEY, S.L.
- SUCARN - SUMINISTROS A CARNICERÍAS, S.A.
- VALLES DEL ESLA

- **VIÑALS SOLER, S.L. www.vinalssoler.com**

Cabrito

- AMIRSPAIN, S.L.U.
- ASOVINO - ASOCIACIÓN DE GANADEROS DE OVINO Y CAPRINO
- CARNES DESIDERIO RODRÍGUEZ
- CARNES ROSELLÓ, S.L.
- CÁRNICAS ALONSO COLMENARES, S.L.
- CÁRNICAS CAPRE, S.L.
- CÁRNICAS COVIHER, S.L.
- CÁRNICAS DIEGO NOMBELA, S.L.
- CÁRNICAS EMBAJADORES, S.A.
- CARNICAS FRILESA, S.A.U.
- CÁRNICAS GRAU, S.L.
- CÁRNICAS J. CHICA, S.L.
- CÁRNICAS J. COLOMER, S.A.
- CÁRNICAS PASTRANA
- CÁRNICAS RIBADEO, S.L.
- CÁRNICAS SAENZ, S.L.
- CÁRNIQUES VILAMALA
- CARNS A. QUEROL, S.L.
- CARNS J.B., S.L.
- CARNSB, S.A.
- CONDIS SUPERMERCATS, S.A.
- CONFIALIMENTS, S.L.
- CORPORACION ALIMENTARIA GUISSONA, S.A.
- DIOCARNES, S.L.
- DISCAGRAN, S.L.
- EA GROUP, S. COOP.
- EGATESA

- **EL CABEZO CENTRO CÁRNICO www.elcabezo.es**

- EL OVINO DE SEGOVIA, S.L.
- EMPRESA MIXTA ESCORXADOR TORTOSA, S.L.
- ESCOFET OLIVER
- ESCORXADOR SABADELL, S.A. (OSVACA)
- FRIBEL, S.A.
- FRIGORÍFICO L'HORTA, S.L.
- GARCÍA VENERO, S.L.
- GICARNS
- GOLDEN WORLDWIDE TRADE, S.L.
- GÓMEZ Y CUTILLAS, S.L.

- **HERMANOS MUÑOZ MUÑOZ, S.A. http://mataderomunoz.es**

- HERMANOS PLEGUEZUELOS, S.A.
- IBERICOTECA
- ICARBEN INDUSTRIAS CÁRNICAS DE BENAOJÁN
- INDUSTRIAS CÁRNICAS ARANGO
- INICIATIVAS COMERCIALES DADYMA, S.L.
- JOSÉ MANUEL GARCÍA JIMÉNEZ
- LOUTIEN SERVICE, S.L.
- MAFRILASA -JUSTINO GUTIÉRREZ, S.L.
- MARKANT SERVICIOS CÁRNICOS EMD
- MARTXEL
- MATADERO COMARCAL DE VALDERROBRE
- MATADERO COMARCAL SONEIRA COSTA DA MORTE, S.L.
- MATADERO FRIGORÍFICO DEL CARDONER, S.A.
- MATADERO INDUSTRIAL DE TOBARRA, S.L.
- MATADERO INDUSTRIAL TORRE PACHECO, S.A.
- MATADERO INSULAR DE TENERIFE, S.A.

- **MERCABARNA www.mercabarna.es**

- **MERCAMADRID www.mercamadrid.es**

- MERCAMURCIA
- MONTESANO CANARIAS, S.A.

- **MORALEJO SELECCIÓN, S.L.U. www.moralejo.net**

- OVINOS MANCHEGOS, S.L.
- OVIPOR, S.C.A.
- PANAMERANA SHOP SERVICES, S.L.
- PLATAFORMA DISTRIBUCIÓN CÁRNICA, S.A.U.
- PRODUCTOS GOURMET MONTEGRANDE, S.L.
- PROFESIONALES DE LA CARNE, S.L.
- RAFAEL OLÍAS FERNÁNDEZ, S.L.U.
- RAMADERS AGRUPATS
- ROCA 1927, S.L.U.
- SUCARN - SUMINISTROS A CARNICERÍAS, S.A.
- TECNOCÁRNICO VALLE DEL EBRO, S.A.
- TRADICIÓN ALIMENTARIA, S.L.

- **VIÑALS SOLER, S.L. www.vinalssoler.com**

Caza

- CARMA S. XXI, S.A. (CONDIMENTA)
- CARNES DESIDERIO RODRÍGUEZ
- CÁRNICAS DIBE, S.L.
- CÁRNICAS SAENZ, S.L.
- CENTRAL DE CARNES MADRID NORTE
- EGATESA

- **HERMANOS MUÑOZ MUÑOZ, S.A. http://mataderomunoz.es**

- LOUTIEN SERVICE, S.L.

- **MERCAMADRID www.mercamadrid.es**

- PLATAFORMA DISTRIBUCIÓN CÁRNICA, S.A.U.
- PROFESIONALES DE LA CARNE, S.L.
- SOLOBUEY, S.L.
- SUCARN - SUMINISTROS A CARNICERÍAS, S.A.
- TORRECAZA

Carnes ecológicas

- AON REPRESENTACIONS, S.L.
- BALKIS GOURMET, S.L.
- CABSA INTERNATIONAL FOOD SERVICES, S.A.
- CAMPOS CARNES ECOLÓGICAS, S.L.
- CARLOS COLOMER, S.A.U.
- CONFIALIMENTS, S.L.
- EGATESA
- EL ENCINAR DE HUMIENTA, S.A.
- EMBUTIDOS MARTÍNEZ

- **FRIBIN SAT 1269 RL www.fribin.com**

- GRUPO COREN
- HERMANOS ALONSO DE GUIJUELO, S.L.
- INDUSTRIA ALIMENTARIA CRUSVI, S.L.
- INDUSTRIAS FRIGORÍFICAS DEL LOURO, S.A. (FRIGOLOURO)
- JOSÉ MANUEL GARCÍA JIMÉNEZ
- LARRAKO HARAGIAK, S.L.
- LOUTIEN SERVICE, S.L.
- MAFRISEU, S.A.

- **MERCAMADRID**
  www.mercamadrid.es
- MERCAMURCIA
- MERKANT, S.A.U.
- **NOEL ALIMENTARIA, S.A.U.**
  www.noel.es
- OSONA VALLES CARNS, S.A.
- **PONIENTE SOLUTIO, S.L.**
  www.pontentesolutio.com
- PROFESIONALES DE LA CARNE, S.L.
- SANCHONAR, S.L.U.
- SUCARN - SUMINISTROS A CARNICERÍAS, S.A.
- URBÓN TRADE, S.L.
- **VIÑALS SOLER, S.L.**
  www.vinalssoler.com

▶ Carnes exóticas

- AVESTRUCES EL RINCÓN, S.L.
- DICARNIA
- LOUTIEN SERVICE, S.L.
- PLATAFORMA DISTRIBUCIÓN CÁRNICA, S.A.U.
- SUCARN - SUMINISTROS A CARNICERÍAS, S.A.

▶ Cerdo

- 3 REYES
- AGROALIMENTARIA DE SAVASSONA, S.L.
- AGRUCARNES, S.L.
- AGUSTÍ COLL, S.A
- AIRESANO
- ALTUNA HARAKINAK, S.L.
- AMIRSPAIN, S.L.U.
- AMPAL ANDALUCÍA, S.A.
- AON REPRESENTACIONS, S.L.
- ARAGONÉS NOGUERA, S.L.U.
- ARCECARNE, S.L.
- ARENTO INDUSTRIA CÁRNICA
- ARTIGAS ALIMENTÀRIA, S.A.U.
- AURELIO CARRERO, S.L.
- AVES NOBLES Y DERIVADOS, S.L.
- AVIMAHER, S.A.
- CABSA INTERNATIONAL FOOD SERVICES, S.A.
- CADAICO CATALUNYA, S.L.
- CALATAYUD CÁRNICAS AVÍCOLAS, S.A.
- **CAMPOFRÍO FOOD GROUP S.A.U.**
  www.campofrio.es
- CAMPOS CARNES ECOLÓGICAS, S.L.
- CAREMAXA, S.L. (EMBUAXARQUIA)
- CARMA S. XXI, S.A. (CONDIMENTA)
- CARNES DESIDERIO RODRÍGUEZ
- CARNES OLIVA, S.L.
- CARNES PARE PERE, S.L.
- CARNES PÉREZ Y SÁNCHEZ, S.A.
- CARNES ROSELLÓ, S.L.
- CARNES SOLANA, S.L.
- CARNES Y EMBUTIDOS CHACÓN, S.L.
- CÁRNICA BATALLÉ (GRUP BATALLÉ)
- CÁRNICAS BIDEA, S.L.
- CÁRNICAS CALATAYUD, S.A.
- CÁRNICAS CAPRE, S.L.
- CÁRNICAS CHICO
- CÁRNICAS CINCO VILLAS
- CÁRNICAS CRISTINA, S.L.
- CÁRNICAS DIBE, S.L.
- CÁRNICAS EMBAJADORES, S.A.
- CARNICAS FRILESA, S.A.U.
- CÁRNICAS FRIVALL, S.L.
- CÁRNICAS GRAU, S.L.
- CÁRNICAS GUERRERO -SAT 6668
- CÁRNICAS HUMILLADERO, S.A.
- CÁRNICAS IRUÑA, S.A.
- CÁRNICAS J. SITJÀ, S.A.
- CÁRNICAS KIKO, S.A.
- CÁRNICAS LA BRAÑA
- CÁRNICAS LA FLECHA, S.L.
- CÁRNICAS RIBADEO, S.L.
- CÁRNICAS SANDOVAL, S.L.
- CÁRNICAS SUÑER, S.A.
- CÁRNICAS TONI-JOSEP, S.L.
- CÁRNICAS ZARATÁN
- CARNICERÍA CARMELO PUCHE
- CÀRNIQUES CELRÀ, S.L.
- CÀRNIQUES D'OSONA, S.L.
- CÀRNIQUES JUIÀ, S.A.
- CÀRNIQUES VALLDAN, S.L.
- CÁRNIQUES VILAMALA
- CARNS ROMEU, S.L.
- CARNSB, S.A.
- CARTESA
- CHACINERÍAS DÍAZ, S.A.
- COMERCIALIZADORA SIERENSE DE CARNES, S.L.
- COMPANYIA GENERAL CÀRNIA, S.A.
- COMPAÑÍA MATASO
  MATADERO DE CASTILLA Y LEÓN S.L.
- CONFIALIMENTS, S.L.
- CORPORACION ALIMENTARIA GUISSONA, S.A.
- COSTA FOOD MEAT
- **DAPSA (DISTRIBUCIÓN**
  DE ALIMENTOS PERECEDEROS, S.A.)
  www.dapsa.info
- DASTATZEN, S.L.
- DCOOP SOC. COOP. ANDALUZA
- DICARNIA
- DIOCARNES, S.L.
- DISCAGRAN, S.L.
- DISCARMONTES, S.L.
- DISPORAVE, S.L.U.
- **DOMPAL - DOMINGO DEL PALACIO, S.A.**
  www.dompal.es
- ECO RIERA, S.A.
- EGATESA
- **EL CABEZO CENTRO CÁRNICO**
  www.elcabezo.es
- EL CERCADO
- ELABORADOS CÁRNICOS NATURALES, S.L.
- ELITE EXPORT SPAIN, S.L.
- **ELPOZO ALIMENTACIÓN**
  www.elpozo.com
- EMBOTITS ESPINA, S.A.U.
- EMBUTIDOS ALFONSO, S.A.
- EMBUTIDOS CARRIZAL DE POVEDILLA
- EMBUTIDOS CERRILLO
- EMBUTIDOS CONTRERAS, S.L.
- EMBUTIDOS DE CARDEÑA, S.L.U.
- EMBUTIDOS DEL CENTRO, S.A. (EMCESA)
- EMBUTIDOS FLOR DE VILLAHERMOSA, S.L.
- EMBUTIDOS GARMAN, S.A.
- EMBUTIDOS LA HOGUERA, S.A.
- EMBUTIDOS LALINENSE, SAT 884
- EMBUTIDOS MARTÍNEZ
- EMBUTIDOS MAYORAL
- EMBUTIDOS MONELLS, S.A.
- EMBUTIDOS MORENO PLAZA, S.A.
- EMBUTIDOS SUBIRATS, S.A.
- EMPRESA MIXTA ESCORXADOR TORTOSA, S.L.
- ENOA FOODS, S.A.
- **ERESMA**
  www.eresma.es
- ESCOFET OLIVER
- ESCORXADOR COMARCAL DEL BAGES (MACOBA)
- ESCORXADOR FRIGORÍFIC AVINYO, S.A.
- ESCORXADOR FRIGORIFIC D'OSONA, S.A. (ESFOSA)
- EUROCENTRO DE CARNES, S.A.
- FABRICA, MATADERO Y DESPIECES, S.A. (FAMADESA)
- FEPALESCA, S.A.
- **FORTUNE PIG, S.L.**
  www.jorgesl.com
- FRECARN, S.A.
- FRESCOS Y ELABORADOS DELISANO, S.A.U.
- **FRIBIN SAT 1269 RL**
  www.fribin.com
- FRICARNE, S.L. - CARBAFRE, S.L.
- FRIGORÍFICO L'HORTA, S.L.
- **FRIGORÍFICOS ANDALUCES**
  DE CONSERVAS DE CARNE, S.A.
  www.faccsa.es
- FRIGORÍFICOS CÁRNICOS LAS FORCAS, S.L. (FRICAFOR)
- FRIGORÍFICOS COSTA BRAVA, S.A.
- FRIGORÍFICOS UNIDOS, S.A. (FRIUSA)
- FRILEA
- **FRILLÉMENA, S.A.**
  www.frillemena.com
- **FRIMANCHA INDUSTRIAS CÁRNICAS**
  www.frimancha.com
- **FRISELVA, S.A.**
  www.friselva.com
- GARCÍA VENERO, S.L.
- GIL SANZ S.L
- GÓMEZ Y CUTILLAS, S.L.
- GRANJA BELABARCE
- GREGORIO CRUZ E HIJOS, S.A.
- GRUP BAUCELLS ALIMENTACIÓ
- GRUPO ALEJANDRO MIGUEL
- **GRUPO ALIMENTARIO DE LORCA, S.L.**
  www.lacomarca.es
- GRUPO AMARO - CORDEROS DE RIAZA
- GRUPO AN
- GRUPO CÁRNICO DACRISA, S.L.
- GRUPO COREN
- GRUPO OBLANCA
- GURB FRED, S.L.
- HERMANOS CHICO GALINDO, S.A.
- HERMANOS MORÁN, S.L. (HEMOSA)
- **HERMANOS MUÑOZ MUÑOZ, S.A.**
  http://mataderomunoz.es
- HERMANOS PLEGUEZUELOS, S.A.
- HIJO DE JOSÉ MARTÍNEZ SOMALO, S.L.
- IBERDIGEST, S.L.
- ICARBEN INDUSTRIAS CÁRNICAS DE BENAOJÁN
- INCARLOPSA

- INDUSTRIAS CÁRNICAS ARANGO
- INDUSTRIAS CÁRNICAS LA COPE, S.A.
- INDUSTRIAS CÁRNICAS MONTRONILL, S.A.U.
- INDUSTRIAS CÁRNICAS ROAL, S.L.
- INDUSTRIAS CÁRNICAS SANJOSÉ, S.L.
- INDUSTRIAS CÁRNICAS SANTA MARINA, S.L.
- **INDUSTRIAS CÁRNICAS TELLO, S.A.**
  www.tello.es
- INDUSTRIAS FRIGORÍFICAS DEL LOURO, S.A. (FRIGOLOURO)
- INDUSTRIAS MADRILEÑAS DE LA CARNE, S.A. (IMACSA)
- INICIATIVAS COMERCIALES DADYMA, S.L.
- J. MILÀ, S.A.
- JACSA
- JAMOLIVA
- JAMONES ANCÍN, S.A.
- JAMONES ESPEJO, S.L.
- JAMONES GONZÁLEZ, S.L.U.
- JAMONES JULIÁN BECERRO
- JAMONES LLORENTE - FRUCTUOSO LLORENTE E HIJOS, S.A.
- JAMONES VALLEJO, S.L.
- **JORGE PORK MEAT, S.L.**
  www.jorgesl.com
- JOSÉ MANUEL GARCÍA JIMÉNEZ
- JUAN JOSÉ ABELAIRA LAGUNA
- JUCARNE, S.L.
- LA ABUELA JULIA, S.L.
- LA PRUDENCIA, S.A.
- LA VENTA TABANERA, S.L.
- LARRAKO HARAGIAK, S.L.
- **LE PORC GOURMET, S.A.**
  www.jorgesl.com
- LERIDANA DE PIENSOS, S.A. (SAMI)
- LOS MESEJO, S.A. (LOMESA)
- LUALCO, S.L.
- LUIS THATE, S.L.
- MAFRIDO - MATADERO FRIGORÍFICO DONOSTIARRA, S.A.L.
- MAFRIGES, S.A.
- MAFRILASA -JUSTINO GUTIÉRREZ, S.L.
- MARCJOAN IMPORT-EXPORT, S.L.
- MARIANO LÓPEZ E HIJOS, S.L.
- MARKANT SERVICIOS CÁRNICOS EMD
- MARTXEL
- MATADERO COMARCAL DE VALDERROBRE
- MATADERO COMARCAL SONEIRA COSTA DA MORTE, S.L.
- MATADERO DE CUMBRES MAYORES, S.A.
- MATADERO DE GUIJUELO, S.A. (MAGUISA)
- MATADERO DE PAMPLONA, S.A.
- MATADERO DEL SUR, S.A.
- MATADERO FRIGORÍFICO DEL CARDONER, S.A.
- MATADERO FRIGORÍFICO MONTES DE TOLEDO, S.C.L.
- MATADERO INDUSTRIAL DE TOBARRA, S.L.
- MATADERO INDUSTRIAL TORRE PACHECO, S.A.
- MATADERO INSULAR DE TENERIFE, S.A.
- **MATADEROS INDUSTRIALES SOLER, S.A.**
  www.prolongo.es
- MATADEROS SALAMANCA, S.L.
- MENDIKO OKELA BIZKAIA, S.L.
- MERCA-CARN, S.L.
- MERCA-CARNE, S.A.
- MERCAEUROVILLAS DISTRIBUCIÓN, S.L.
- **MERCAMADRID**
  www.mercamadrid.es
- MERCAMURCIA
- MONTESANO CANARIAS, S.A.
- **NOEL ALIMENTARIA, S.A.U.**
  www.noel.es
- NORFRISA - PORQUI
- NUCAMSA- NUTRIMENTOS DEL CAMPO, S.A.
- OLOT MEATS GROUP
- OVIPOR, S.C.A.
- PANAMERANA SHOP SERVICES, S.L.
- PATEL, S.A.U.
- PATXI ADURIZ, S.A.
- PAVISO ALIMENTACIÓN
- PERE GASSÓ, S.A.
- PLANA DE VIC (CARNOVIC)
- **PONIENTE SOLUTIO, S.L.**
  www.ponientesolutio.com
- **PRIMACARNE, S.L.**
  www.primacarne.com
- PRODUCTOS CÁRNICOS LLORENTE, S.A.
- PRODUCTOS GOURMET MONTEGRANDE, S.L.
- **PRODUCTOS PORCINOS SECUNDARIOS, S.A. - PPS**
  www.ppssa.com
- PROFESIONALES DE LA CARNE, S.L.
- RAMADERS AGRUPATS
- **RIVASAM, S.A.**
  www.rivasam.com
- RODISA DISTRIBUCIONES CÁRNICAS, S.L.
- ROLER ESPAÑA, S.L.U.
- RUBIATO PAREDES, S.L.
- SADEPOR, S.A.
- SÁENZ HORECA (C. SÁENZ, S.L.)
- SALA DE DESPIECE Y FÁBRICA DE EMBUTIDOS CASTRO, S.L.
- SALAZONES JIMÉNEZ DELGADO, S.L.
- SOLOBUEY, S.L.
- SUCARN - SUMINISTROS A CARNICERÍAS, S.A.
- SUMINISTROS CÁRNICOS COELLO S.L.
- TARRASA CARNES INDUSTRIALIZADAS, S.A. (TACISA)
- TECNOCÁRNICO VALLE DEL EBRO, S.A.
- **THE PINK PIG, S.A.**
  www.jorgesl.com
- TITOS BOLÍVAR, S.L.
- TRADICIÓN ALIMENTARIA, S.L.
- TRÉBOL SALAMANCA, S.L.
- UNIÓ INTEGRAL ALIMENTARIA, S.A.
- VICTORIANO DOMÍNGUEZ, S.A.
- VION SPAIN, S.L.

▶ Cerdo Ibérico

- AGRUCARNES, S.L.
- ALTUNA HARAKINAK, S.L.
- AMIRSPAIN, S.L.U.
- AMPAL ANDALUCÍA, S.A.
- BEHER - BERNARDO HERNÁNDEZ, S.L.
- **CAMPOFRÍO FOOD GROUP S.A.U.**
  www.campofrio.es
- CANPIPORK, S.L.
- CARNES DESIDERIO RODRÍGUEZ
- CARNES SELECTAS JIMÉNEZ BARBERO, S.L.
- CÁRNICAS CAPRE, S.L.
- CÁRNICAS CRISTINA, S.L.
- CARNICAS FRILESA, S.A.U.
- CÁRNICAS GRAU, S.L.
- CÁRNICAS ZARATÁN
- CARNS ROMEU, S.L.
- CASASECA MEAT GROUP
- CELESTINO GÓMEZ PARRA, S.A.
- CENTRAL DE CARNES MADRID NORTE
- CÉSAR NIETO, S.L.
- CHACINERÍAS DÍAZ, S.A.
- CONDIS SUPERMERCATS, S.A.
- **CONSORCIO DE JABUGO**
  www.consorciodejabugo.com
- CORONGRASA, S.L.
- CORPORACION ALIMENTARIA GUISSONA, S.A.
- **COVAP**
  www.covap.es
- DASTATZEN, S.L.
- DEHESA GRANDE, SOC. COOP.
- DELICATER
- DERAZA IBÉRICO, S.L.
- DICARNIA
- DISCARMONTES, S.L.
- **DOMPAL - DOMINGO DEL PALACIO, S.A.**
  www.dompal.es
- EGATESA
- EL CERCADO
- **ELPOZO ALIMENTACIÓN**
  www.elpozo.com
- EMBUTIDOS CERRILLO
- EMBUTIDOS DEL CENTRO, S.A. (EMCESA)
- EMBUTIDOS FERMÍN, S.R.L.
- EMBUTIDOS FILI, S.L.
- EMBUTIDOS LA HOGUERA, S.A.
- EMBUTIDOS MORENO PLAZA, S.A.
- **EMBUTIDOS Y JAMONES ESPAÑA E HIJOS, S.A.**
  www.espanahijos.com
- **ERESMA**
  www.eresma.es
- ESCOFET OLIVER
- **FRILLÉMENA, S.A.**
  www.frillemena.com
- **FRIMANCHA INDUSTRIAS CÁRNICAS**
  www.frimancha.com
- GARCÍA VENERO, S.L.
- GIL SANZ S.L
- HERMANOS ALONSO DE GUIJUELO, S.L.
- IBÉRICO SINGULAR
- IBÉRICOS JOSÉ PUERTO, S.L.U.
- IBÉRICOS TORREÓN SALAMANCA, S.L.
- IBÉRICOS VÁZQUEZ
- ICARBEN INDUSTRIAS CÁRNICAS DE BENAOJÁN
- INCARLOPSA
- INDUSTRIAS CÁRNICAS IGLESIAS, S.A.
- INDUSTRIAS CÁRNICAS ROAL, S.L.
- **INDUSTRIAS CÁRNICAS TELLO, S.A.**
  www.tello.es
- INDUSTRIAS FRIGORÍFICAS DEL LOURO, S.A. (FRIGOLOURO)
- INICIATIVAS COMERCIALES DADYMA, S.L.
- **JAMONES ALJOMAR, S.A.**
  www.aljomar.es
- JAMONES ANCÍN, S.A.
- JAMONES EIRIZ JABUGO, S. L.

- JAMONES LLORENTE - FRUCTUOSO LLORENTE E HIJOS, S.A.
- JAMONES REDONDO IGLESIAS
- **JORGE PORK MEAT, S.L. www.jorgesl.com**
- JOSÉ MANUEL GARCÍA JIMÉNEZ
- JUAN JOSÉ ABELAIRA LAGUNA
- JULIÁN DEL ÁGUILA, S.A.
- JULIÁN MARTÍN, S.A.
- LA PRUDENCIA, S.A.
- LA SERRANÍA DE JABUGO, S.L.
- **MAFRESA EL IBÉRICO DE CONFIANZA, S.L. www.jorgesl.com**
- MARCIAL CASTRO
- MARTXEL
- MATADERO DE CUMBRES MAYORES, S.A.
- MATADERO DE GUIJUELO, S.A. (MAGUISA)
- MATADERO FRIGORÍFICO DE FUENTES, EL NAVAZO, S.L.
- MATADEROS SALAMANCA, S.L.
- MERCAIMPEX, S.L.
- **MERCAMADRID www.mercamadrid.es**
- MONTESANO CANARIAS, S.A.
- MONTESIERRA, S.A.
- OVIPOR, S.C.A.
- PATABRAVA
- **PONIENTE SOLUTIO, S.L. www.ponientesolutio.com**
- PRODUCTOS DEL ENCINAR, S.L.
- PRODUCTOS GOURMET MONTEGRANDE, S.L.
- PRODUCTOS IBÉRICOS CALDERÓN Y RAMOS, S.L.
- SÁENZ HORECA (C. SÁENZ, S.L.)
- SÁNCHEZ ROMERO CARVAJAL JABUGO, S.A. (5 JOTAS)
- SELECCIÓN DE JABUGO, S.L.
- SEÑORÍO DE MONTANERA, S.L.
- SIERRA DE JABUGO, S.L.
- URBÓN TRADE, S.L.
- VICTORIANO DOMÍNGUEZ, S.A.

▶ Ciervo

- BALKIS GOURMET, S.L.
- CARNES DESIDERIO RODRÍGUEZ
- CÁRNICAS SAENZ, S.L.
- DEER FARMERS GROUP, S.L.
- EGATESA
- **MERCAMADRID www.mercamadrid.es**
- RAFAEL OLÍAS FERNÁNDEZ, S.L.U.
- TORRECAZA

▶ Cochinillo

- AMIRSPAIN, S.L.U.
- ARCECARNE, S.L.
- AURELIO CARRERO, S.L.
- BOPEPOR, S.L.
- CARNES DESIDERIO RODRÍGUEZ
- CÁRNICAS ALONSO COLMENARES, S.L.
- CÁRNICAS DIEGO NOMBELA, S.L.
- CARNICAS FRILESA, S.A.U.
- CÁRNICAS J. CHICA, S.L.
- CÁRNICAS SAENZ, S.L.
- CÁRNICAS TABLADILLO, S.L.
- CÁRNIQUES VILAMALA
- COCHINILLOS ELICES
- COMERCIALIZADORA SIERENSE DE CARNES, S.L.
- COMPAÑÍA MATASO MATADERO DE CASTILLA Y LEÓN S.L.
- CONFIALIMENTS, S.L.
- CORPORACION ALIMENTARIA GUISSONA, S.A.
- DASTATZEN, S.L.
- DERAZA IBÉRICO, S.L.
- EGATESA
- **EL CABEZO CENTRO CÁRNICO www.elcabezo.es**
- EL COCHINILLO SEGOVIANO, S.L.
- EL OVINO DE SEGOVIA, S.L.
- ESCORXADOR FRIGORÍFIC AVINYO, S.A.
- GARCÍA VENERO, S.L.
- IBERICOTECA
- ICARBEN INDUSTRIAS CÁRNICAS DE BENAOJÁN
- INDUSTRIAS CÁRNICAS ARANGO
- INDUSTRIAS CÁRNICAS ROAL, S.L.
- INDUSTRIAS CÁRNICAS SANTA MARINA, S.L.
- JUCARNE, S.L.
- MARTXEL
- MATADERO DE CUMBRES MAYORES, S.A.
- MERCA-CARN, S.L.
- MERCAIMPEX, S.L.
- **MERCAMADRID www.mercamadrid.es**
- MERKANT, S.A.U.
- MONTESANO CANARIAS, S.A.
- PRODUCTOS CÁRNICOS LLORENTE, S.A.
- PRODUCTOS GOURMET MONTEGRANDE, S.L.
- PROFESIONALES DE LA CARNE, S.L.
- RAFAEL OLÍAS FERNÁNDEZ, S.L.U.
- RAMADERS AGRUPATS
- T. MARCOS E HIJOS, S.L.
- TECNOCÁRNICO VALLE DEL EBRO, S.A.

▶ Codorniz

- AMIRSPAIN, S.L.U.
- AVÍCOLA DE ÍSCAR, S.L.
- CALATAYUD CÁRNICAS AVÍCOLAS, S.A.
- COBUR. AVÍCOLA Y GANADERA DE BURGOS, S.COOP.
- CONFIALIMENTS, S.L.
- CORPORACION ALIMENTARIA GUISSONA, S.A.
- DASTATZEN, S.L.
- EGATESA
- GIRBAU MARTÍ MATADERO DE AVES, S.A. (GIMAVE)
- IBERICOTECA
- INDUSTRIAS CÁRNICAS SANTA MARINA, S.L.
- MARTXEL
- MERCA-CARN, S.L.
- **MERCAMADRID www.mercamadrid.es**
- POLLOS DE LAIÑO, S.L.
- URGEL GANADERA, S.A. (URGASA)

▶ Conejo

- ALTUNA HARAKINAK, S.L.
- AMIRSPAIN, S.L.U.
- AVIMAHER, S.A.
- CALATAYUD CÁRNICAS AVÍCOLAS, S.A.
- CARNES Y EMBUTIDOS CHACÓN, S.L.
- CÁRNICAS LA FLECHA, S.L.
- CÁRNIQUES VILAMALA
- CARNS A. QUEROL, S.L.
- CARNSB, S.A.
- COBUR. AVÍCOLA Y GANADERA DE BURGOS, S.COOP.
- COGAL. S. COOP. GALLEGA
- CONFIALIMENTS, S.L.
- CORPORACION ALIMENTARIA GUISSONA, S.A.
- DASTATZEN, S.L.
- EGATESA
- GIRBAU MARTÍ MATADERO DE AVES, S.A. (GIMAVE)
- GRUPO AN
- GRUPO COREN
- HERMI CARNE DE CONEJO, S.L.U.
- IBERICOTECA
- INDUSTRIA ALIMENTARIA CRUSVI, S.L.
- INDUSTRIAS CÁRNICAS SANTA MARINA, S.L.
- JUCARNE, S.L.
- MARTXEL
- MATADERO INSULAR DE TENERIFE, S.A.
- MERCA-CARN, S.L.
- **MERCAMADRID www.mercamadrid.es**
- MERKANT, S.A.U.
- MONTESANO CANARIAS, S.A.
- PRODUCTOS CÁRNICOS LLORENTE, S.A.
- RAMADERS AGRUPATS
- SUCARN - SUMINISTROS A CARNICERÍAS, S.A.
- TARRASA CARNES INDUSTRIALIZADAS, S.A. (TACISA)
- TORRECAZA
- UNIÓ INTEGRAL ALIMENTARIA, S.A.
- VENANCI MONCADA, S.L.

▶ Cordero

- ABP FOOD GROUP (ABP SPAIN)
- ALTUNA HARAKINAK, S.L.
- AMIRSPAIN, S.L.U.
- AMPAL ANDALUCÍA, S.A.
- ARCECARNE, S.L.
- ASOVINO - ASOCIACIÓN DE GANADEROS DE OVINO Y CAPRINO
- AURELIO CARRERO, S.L.
- BALKIS GOURMET, S.L.
- BASERRIAKM0
- CARNES DESIDERIO RODRÍGUEZ
- CARNES OLIVA, S.L.
- CARNES PARE PERE, S.L.
- CARNES ROSELLÓ, S.L.
- CARNES SOLANA, S.L.
- CARNES Y EMBUTIDOS CHACÓN, S.L.
- CÁRNICAS ALONSO COLMENARES, S.L.
- CÁRNICAS BURGOS, S.A.
- CÁRNICAS CAPRE, S.L.
- CÁRNICAS COVIHER, S.L.
- CÁRNICAS CRISTINA, S.L.
- CÁRNICAS DIEGO NOMBELA, S.L.
- CÁRNICAS EMBAJADORES, S.A.
- CARNICAS FRILESA, S.A.U.
- CÁRNICAS GUERRERO -SAT 6668
- CÁRNICAS J. CHICA, S.L.
- CÁRNICAS J. COLOMER, S.A.
- CÁRNICAS LA BRAÑA
- CÁRNICAS LA FLECHA, S.L.
- CÁRNICAS RIBADEO, S.L.
- CÁRNICAS SANDOVAL, S.L.
- CÁRNICAS SUÑER, S.A.

- CÀRNIQUES VALLDAN, S.L.
- CÁRNIQUES VILAMALA
- CARNS A. QUEROL, S.L.
- CARNS J.B., S.L.
- CARNS ROMEU, S.L.
- CARNSB, S.A.
- CENTRAL DE CARNES MADRID NORTE
- COLEAR CASTILLA LEÓN SOCIEDAD COOPERATIVA
- COMERCIALIZADORA SIERENSE DE CARNES, S.L.
- COMPANYIA GENERAL CÀRNIA, S.A.
- COMPAÑÍA MATASO MATADERO DE CASTILLA Y LEÓN S.L.
- CONDIS SUPERMERCATS, S.A.
- CONFIALIMENTS, S.L.
- COPRECA SOCIEDAD COOPERATIVA
- CORPORACION ALIMENTARIA GUISSONA, S.A.
- **COVAP**
  www.covap.es
- **DAPSA (DISTRIBUCIÓN DE ALIMENTOS PERECEDEROS, S.A.)**
  www.dapsa.info
- DEHESAS CORDOBESAS, S.C.A. (CORPEDROCHES)
- DIOCARNES, S.L.
- DISCAGRAN, S.L.
- EA GROUP, S. COOP.
- EGATESA
- **EL CABEZO CENTRO CÁRNICO**
  www.elcabezo.es
- EL OVINO DE SEGOVIA, S.L.
- EMBUTIDOS CARRIZAL DE POVEDILLA
- EMBUTIDOS CERRILLO
- EMPRESA MIXTA ESCORXADOR TORTOSA, S.L.
- ESCOFET OLIVER
- ESCORXADOR SABADELL, S.A. (OSVACA)
- FRECARN, S.A.
- FRIBEL, S.A.
- FRIGORÍFICO L'HORTA, S.L.
- FRIGORÍFICOS UNIDOS, S.A. (FRIUSA)
- GARCÍA VENERO, S.L.
- GOLDEN WORLDWIDE TRADE, S.L.
- GÓMEZ Y CUTILLAS, S.L.
- GREMIAL DE CATALUNYA, S.L.
- GRUPO AN
- GRUPO CÁRNICO DACRISA, S.L.
- GRUPO NORTEÑOS
- HARAKAI, S. COOP.
- **HERMANOS MUÑOZ MUÑOZ, S.A.**
  http://mataderomunoz.es
- HERMANOS PLEGUEZUELOS, S.A.
- IBERDIGEST, S.L.
- ICARBEN INDUSTRIAS CÁRNICAS DE BENAOJÁN
- INDUSTRIAS CÁRNICAS ARANGO
- INDUSTRIAS CÁRNICAS HERMANOS MELLADO, S.L.
- INDUSTRIAS CÁRNICAS LA COPE, S.A.
- INDUSTRIAS CÁRNICAS SANTA MARINA, S.L.
- INICIATIVAS COMERCIALES DADYMA, S.L.
- J. GONZÁLBEZ MOLTÓ, S.L.
- J. MILÀ, S.A.
- JAMONES ESPEJO, S.L.
- MAFRIDO - MATADERO FRIGORÍFICO DONOSTIARRA, S.A.L.
- MAFRILASA -JUSTINO GUTIÉRREZ, S.L.
- MAFRISEU, S.A.
- MAFRIVASA - MATADERO FRIGORÍFICO DE VALMOJADO, S.A.
- MARKANT SERVICIOS CÁRNICOS EMD
- MARTXEL
- MATADERO COMARCAL DE VALDERROBRE
- MATADERO COMARCAL SONEIRA COSTA DA MORTE, S.L.
- MATADERO DE PAMPLONA, S.A.
- MATADERO DEL SUR, S.A.
- MATADERO FRIGORÍFICO DEL CARDONER, S.A.
- MATADERO FRIGORÍFICO MONTES DE TOLEDO, S.C.L.
- MATADERO FRIGORÍFICO R. GARCÍA RIBERA DE DUERO, S.L.
- MATADERO INDUSTRIAL DE TOBARRA, S.L.
- MATADERO INDUSTRIAL TORRE PACHECO, S.A.
- MATADERO INSULAR DE TENERIFE, S.A.
- MENDIKO OKELA BIZKAIA, S.L.
- **MERCABARNA**
  www.mercabarna.es
- MERCA-CARNE, S.A.
- MERCAEUROVILLAS DISTRIBUCIÓN, S.L.
- MERCAIMPEX, S.L.
- **MERCAMADRID**
  www.mercamadrid.es
- MERCAMURCIA
- MONTESANO CANARIAS, S.A.
- **MORALEJO SELECCIÓN, S.L.U.**
  www.moralejo.net
- MURGACA, S.A.
- OVINOS MANCHEGOS, S.L.
- OVIPOR, S.C.A.
- PANAMERANA SHOP SERVICES, S.L.
- PASTORES GRUPO COOPERATIVO
- PATXI ADURIZ, S.A.
- PERE GASSÓ, S.A.
- PRODUCTOS CÁRNICOS LLORENTE, S.A.
- PRODUCTOS GOURMET MONTEGRANDE, S.L.
- PROFESIONALES DE LA CARNE, S.L.
- RAMADERS AGRUPATS
- ROCA 1927, S.L.U.
- RODISA DISTRIBUCIONES CÁRNICAS, S.L.
- RUBIATO PAREDES, S.L.
- SADEPOR, S.A.
- SÁENZ HORECA (C. SÁENZ, S.L.)
- T. MARCOS E HIJOS, S.L.
- TARRASA CARNES INDUSTRIALIZADAS, S.A. (TACISA)
- TECNOCÁRNICO VALLE DEL EBRO, S.A.
- TRADICIÓN ALIMENTARIA, S.L.
- UNIÓ INTEGRAL ALIMENTARIA, S.A.
- **VIÑALS SOLER, S.L.**
  www.vinalssoler.com
- VION SPAIN, S.L.
- YM SPAIN SERVIFOOD, S.L.

▶ Equino

- AVESTRUCES EL RINCÓN, S.L.
- CÁRNICAS DOSMAR, S.L.
- CARNICAS FRILESA, S.A.U.
- EGATESA
- EMPRESA MIXTA ESCORXADOR TORTOSA, S.L.
- ESCORXADOR SABADELL, S.A. (OSVACA)
- FRIGORÍFICO L'HORTA, S.L.
- GREMIAL DE CATALUNYA, S.L.
- HNOS. CABALLERO ROJO, C.B.
- LARRAKO HARAGIAK, S.L.
- MAFRISEU, S.A.
- MATADERO COMARCAL SONEIRA COSTA DA MORTE, S.L.
- MATADERO INDUSTRIAL TORRE PACHECO, S.A.
- **MERCABARNA**
  www.mercabarna.es
- **MERCAMADRID**
  www.mercamadrid.es
- SUCARN - SUMINISTROS A CARNICERÍAS, S.A.
- TECNOCÁRNICO VALLE DEL EBRO, S.A.
- **VIÑALS SOLER, S.L.**
  www.vinalssoler.com

▶ Gallina

- AMIRSPAIN, S.L.U.
- ANTONIO PAMIES, S.L.
- AVES NOBLES Y DERIVADOS, S.L.
- AVÍCOLA SÁNCHEZ, S.A. (AVICOSÁN)
- AVIMAHER, S.A.
- CALATAYUD CÁRNICAS AVÍCOLAS, S.A.
- CARNES Y EMBUTIDOS CHACÓN, S.L.
- CÁRNIQUES VILAMALA
- CONFIALIMENTS, S.L.
- CORPORACION ALIMENTARIA GUISSONA, S.A.
- EGATESA
- ESCORXADOR D'AUS TORRENT I FILLS, S.A.
- INDUSTRIA ALIMENTARIA CRUSVI, S.L.
- INDUSTRIAS CÁRNICAS SANTA MARINA, S.L.
- MARTXEL
- **MERCAMADRID**
  www.mercamadrid.es
- MONTESANO CANARIAS, S.A.
- NUTRAVE, S.A.
- POLLOS DE LAIÑO, S.L.
- **PONIENTE SOLUTIO, S.L.**
  www.pontientesolutio.com
- PRODUCTOS GOURMET MONTEGRANDE, S.L.
- RAMADERS AGRUPATS
- SANCHONAR, S.L.U.

▶ Halal

- AGUSTÍ COLL, S.A
- AMIRSPAIN, S.L.U.
- ARENAS GUERRERO, S.A.
- BALKIS GOURMET, S.L.
- BASERRIAKM0
- BETANZOS CARNES, S.L.
- CALATAYUD CÁRNICAS AVÍCOLAS, S.A.
- CANARD, S.A (MALVASÍA)
- CARLOS COLOMER, S.A.U.
- CÁRNICAS COVIHER, S.L.
- CÁRNICAS J. COLOMER, S.A.
- CÁRNICAS VOLTOYA, S.L.
- CÁRNIQUES VILAMALA
- CARNS CATALANA-PALLEJA, S.A.
- CARPISA FOODS, S.L.
- **CELEVANT, S.L.**
  www.celevant.es
- CORPORACION ALIMENTARIA GUISSONA, S.A.
- DEER FARMERS GROUP, S.L.
- EA GROUP, S. COOP.

- EGATESA

- **EL CABEZO CENTRO CÁRNICO**
  www.elcabezo.es

- EL ENCINAR DE HUMIENTA, S.A.
- EMBUTIDOS DEL CENTRO, S.A. (EMCESA)
- ESCORXADOR D'AUS TORRENT I FILLS, S.A.
- FEMIVACA, S.L.

- **FRIBIN SAT 1269 RL**
  www.fribin.com

- FRIGORÍFICO L'HORTA, S.L.
- FRIGORÍFICOS UNIDOS, S.A. (FRIUSA)

- **FRIMANCHA INDUSTRIAS CÁRNICAS**
  www.frimancha.com

- GIRBAU MARTÍ MATADERO DE AVES, S.A. (GIMAVE)
- GOLDEN WORLDWIDE TRADE, S.L.

- **GRUPO ALIMENTARIO DE LORCA, S.L.**
  www.lacomarca.es

- GRUPO MEDINA
- HAPI IBÉRICA ALIMENTACIÓN S.L.
- INDUSTRIA ALIMENTARIA CRUSVI, S.L.
- INDUSTRIAS CÁRNICAS SANJOSÉ, S.L.
- INDUSTRIAS FRIGORÍFICAS DEL LOURO, S.A. (FRIGOLOURO)
- J. VINYAS, S.A.

- **MERCAMADRID**
  www.mercamadrid.es

- MERCAMURCIA

- **MORALEJO SELECCIÓN, S.L.U.**
  www.moralejo.net

- MURGACA, S.A.
- OSONA VALLES CARNS, S.A.

- **PONIENTE SOLUTIO, S.L.**
  www.ponientesolutio.com

- **PROCAVI**
  www.procavi.es

- PROFESIONALES DE LA CARNE, S.L.
- ROCA 1927, S.L.U.
- SANCHONAR, S.L.U.
- SKARE SPAIN, S.L.
- TECNOCÁRNICO VALLE DEL EBRO, S.A.
- URBÓN TRADE, S.L.

- **VIÑALS SOLER, S.L.**
  www.vinalssoler.com

- YM SPAIN SERVIFOOD, S.L.

▶ Jabalí

- CARNES DESIDERIO RODRÍGUEZ
- EGATESA

- **MERCAMADRID**
  www.mercamadrid.es

- RAFAEL OLÍAS FERNÁNDEZ, S.L.U.
- TORRECAZA

▶ Kosher

- EA GROUP, S. COOP.
- EGATESA
- EL ENCINAR DE HUMIENTA, S.A.
- EMBUTIDOS DEL CENTRO, S.A. (EMCESA)
- FEMIVACA, S.L.

- **FRIMANCHA INDUSTRIAS CÁRNICAS**
  www.frimancha.com

- **MERCAMADRID**
  www.mercamadrid.es

- SANCHONAR, S.L.U.

▶ Pato

- ALTUNA HARAKINAK, S.L.
- AVES NOBLES Y DERIVADOS, S.L.
- CANARD, S.A (MALVASÍA)
- CARNES DESIDERIO RODRÍGUEZ
- CARNES PARE PERE, S.L.
- CÁRNICAS CRISTINA, S.L.
- CARNS A. QUEROL, S.L.
- CORPORACION ALIMENTARIA GUISSONA, S.A.
- DELPEYRAT IBÉRICA, S.L.
- EGATESA
- ESCOFET OLIVER
- GIRBAU MARTÍ MATADERO DE AVES, S.A. (GIMAVE)
- INDUSTRIAS CÁRNICAS SANTA MARINA, S.L.
- MERCAIMPEX, S.L.

- **MERCAMADRID**
  www.mercamadrid.es

- **PONIENTE SOLUTIO, S.L.**
  www.ponientesolutio.com

- PROGUST, S.L.
- SOLOBUEY, S.L.
- URGEL GANADERA, S.A. (URGASA)

▶ Pavo

- AGRUCARNES, S.L.
- AGUSTÍ COLL, S.A
- ALTUNA HARAKINAK, S.L.
- AMIRSPAIN, S.L.U.
- ARAGONÉS NOGUERA, S.L.U.
- AVES NOBLES Y DERIVADOS, S.L.
- AVÍCOLA DE ÍSCAR, S.L.
- CAMPOS CARNES ECOLÓGICAS, S.L.
- CÁRNICAS BIDEA, S.L.
- CÁRNICAS ZARATÁN
- CARNICERÍA CARMELO PUCHE
- CÁRNIQUES VILAMALA
- CORPORACION ALIMENTARIA GUISSONA, S.A.
- EGATESA

- **ELPOZO ALIMENTACIÓN**
  www.elpozo.com

- EMBOTITS ESPINA, S.A.U.
- EMBUTIDOS DEL CENTRO, S.A. (EMCESA)
- EMBUTIDOS MARTÍNEZ
- EMBUTIDOS MONELLS, S.A.
- EMBUTIDOS MORENO PLAZA, S.A.
- ESCOFET OLIVER
- GIRBAU MARTÍ MATADERO DE AVES, S.A. (GIMAVE)
- HIJOS DE JUAN PUJANTE, S.A.
- INDUSTRIA ALIMENTARIA CRUSVI, S.L.
- INDUSTRIAS CÁRNICAS SANJOSÉ, S.L.
- INDUSTRIAS CÁRNICAS SANTA MARINA, S.L.
- MARTXEL
- MATADERO JOSÉ CALATAYUD E HIJOS, S.A.

- **MERCAMADRID**
  www.mercamadrid.es

- MERKANT, S.A.U.
- MONTESANO CANARIAS, S.A.
- PATXI ADURIZ, S.A.
- PAVISO ALIMENTACIÓN
- POLLOS DE LAIÑO, S.L.

- **PONIENTE SOLUTIO, S.L.**
  www.ponientesolutio.com

- **PROCAVI**
  www.procavi.es

- PROFESIONALES DE LA CARNE, S.L.
- RODISA DISTRIBUCIONES CÁRNICAS, S.L.
- ROLER ESPAÑA, S.L.U.
- SANCHONAR, S.L.U.
- YM SPAIN SERVIFOOD, S.L.

▶ Perdiz

- AMIRSPAIN, S.L.U.
- AVÍCOLA DE ÍSCAR, S.L.
- EGATESA
- INDUSTRIAS CÁRNICAS SANTA MARINA, S.L.

- **MERCAMADRID**
  www.mercamadrid.es

- TORRECAZA
- URGEL GANADERA, S.A. (URGASA)

▶ Pollo

- AGRUCARNES, S.L.
- AGUSTÍ COLL, S.A
- ALTUNA HARAKINAK, S.L.
- AMIRSPAIN, S.L.U.
- AMPAL ANDALUCÍA, S.A.
- AN AVÍCOLA MÉLIDA, S.L.
- ANTONIO PAMIES, S.L.
- AON REPRESENTACIONS, S.L.
- ARAGONESA DE PIENSOS, S.A. (ARPISA)
- ARENAS GUERRERO, S.A.
- AVES NOBLES Y DERIVADOS, S.L.
- AVÍCOLA DE ÍSCAR, S.L.
- AVÍCOLA MARÍA, S.A.
- AVÍCOLA MORALEJA, S.A.
- AVÍCOLA OIKINA, S.A.L.
- AVÍCOLA SÁNCHEZ, S.A. (AVICOSÁN)
- AVIMAHER, S.A.
- AVINATUR PRODUCCIONES AVÍCOLAS, S.L.U.
- BASERRIAKM0
- CAMPOS CARNES ECOLÓGICAS, S.L.
- CARNES DESIDERIO RODRÍGUEZ
- CARNES Y EMBUTIDOS CHACÓN, S.L.
- CÁRNICAS LA FLECHA, S.L.
- CÁRNICAS ZARATÁN
- CARNICERÍA CARMELO PUCHE
- CÁRNIQUES VILAMALA
- COBUR. AVÍCOLA Y GANADERA DE BURGOS, S.COOP.
- CONDIS SUPERMERCATS, S.A.
- CONFIALIMENTS, S.L.
- COPAGA CANTABRIA, S.A.
- CORPORACION ALIMENTARIA GUISSONA, S.A.
- DIOCARNES, S.L.
- DISPORAVE, S.L.U.
- DOLZ ESPAÑA
- EGATESA

- **ELPOZO ALIMENTACIÓN**
  www.elpozo.com

- EMBOTITS ESPINA, S.A.U.
- EMBUTIDOS CARRIZAL DE POVEDILLA
- EMBUTIDOS MARTÍNEZ
- EMBUTIDOS MONELLS, S.A.
- EMBUTIDOS MORENO PLAZA, S.A.
- ENOA FOODS, S.A.

- ESCOFET OLIVER
- ESCORXADOR D'AUS TORRENT I FILLS, S.A.
- ESPECIALITATS COSTA, S.L.U.

- **FRILLÉMENA, S.A.**
  www.frillemena.com

- GRANJA SANIG, S.A.
- GRUPO AN
- GRUPO COREN
- GRUPO OBLANCA
- GRUPO SADA P.A., S.A.
- HIJOS DE JUAN PUJANTE, S.A.
- HNOS. DEL RÍO MONTES, S.A.
- INDUSTRIA AVÍCOLA SUREÑA, S.L. (INASUR)
- INDUSTRIAS CÁRNICAS SANJOSÉ, S.L.
- INDUSTRIAS CÁRNICAS SANTA MARINA, S.L.
- LARRAKO HARAGIAK, S.L.
- LDC AN ELABORADOS, S.L.
- MARKANT SERVICIOS CÁRNICOS EMD
- MARTXEL
- MATADERO JOSÉ CALATAYUD E HIJOS, S.A.
- MENDIKO OKELA BIZKAIA, S.L.
- MERCAEUROVILLAS DISTRIBUCIÓN, S.L.

- **MERCAMADRID**
  www.mercamadrid.es

- MONTESANO CANARIAS, S.A.
- NUTRAVE, S.A.
- PANAMERANA SHOP SERVICES, S.L.
- PATXI ADURIZ, S.A.
- PAVISO ALIMENTACIÓN
- PERE GASSÓ, S.A.
- POLLOS DE LAIÑO, S.L.
- POLLOS PLANES, S.L.

- **PONIENTE SOLUTIO, S.L.**
  www.ponientesolutio.com

- PRODUCTOS CÁRNICOS LLORENTE, S.A.
- PRODUCTOS FLORIDA, S.A.
- PRODUCTOS GOURMET MONTEGRANDE, S.L.
- PROFESIONALES DE LA CARNE, S.L.
- RAMADERS AGRUPATS
- RODISA DISTRIBUCIONES CÁRNICAS, S.L.
- ROLER ESPAÑA, S.L.U.
- SADEPOR, S.A.
- SALA DE DESPIECE Y FÁBRICA DE EMBUTIDOS CASTRO, S.L.
- SOLOBUEY, S.L.
- TOMÁS GUERRERO, S.L.U.
- TRADICIÓN ALIMENTARIA, S.L.
- UVESA
- VERAVIC
- VION SPAIN, S.L.
- YM SPAIN SERVIFOOD, S.L.

▶ Pularda

- AMIRSPAIN, S.L.U.
- AVES NOBLES Y DERIVADOS, S.L.
- EGATESA
- INDUSTRIAS CÁRNICAS SANTA MARINA, S.L.

- **MERCAMADRID**
  www.mercamadrid.es

- URGEL GANADERA, S.A. (URGASA)

▶ Vacuno

- ABP FOOD GROUP (ABP SPAIN)
- AGRUCARNES, S.L.
- AGUSTÍ COLL, S.A
- ALTUNA HARAKINAK, S.L.
- AMIRSPAIN, S.L.U.
- AMPAL ANDALUCÍA, S.A.
- AON REPRESENTACIONS, S.L.
- ARAGONÉS NOGUERA, S.L.U.
- ARCECARNE, S.L.
- ARTIGAS ALIMENTÀRIA, S.A.U.
- AURELIO CARRERO, S.L.
- AVES NOBLES Y DERIVADOS, S.L.
- AVIMAHER, S.A.
- BASERRIAKM0
- BETANZOS CARNES, S.L.
- BURUTXAGA HARAKINTZAK, S.L.
- CABSA INTERNATIONAL FOOD SERVICES, S.A.
- CADAICO CATALUNYA, S.L.
- CARLOS COLOMER, S.A.U.
- CARNES DESIDERIO RODRÍGUEZ
- CARNES OLIVA, S.L.
- CARNES PARE PERE, S.L.
- CARNES PÉREZ Y SÁNCHEZ, S.A.
- CARNES SELECTAS JIMÉNEZ BARBERO, S.L.
- CARNES SOLANA, S.L.
- CARNES Y EMBUTIDOS CHACÓN, S.L.
- CÁRNICAS ALONSO COLMENARES, S.L.
- CÁRNICAS BURGOS, S.A.
- CÁRNICAS CAPRE, S.L.
- CÁRNICAS CHICO
- CÁRNICAS CRISTINA, S.L.
- CÁRNICAS DIBE, S.L.
- CÁRNICAS DIEGO NOMBELA, S.L.
- CÁRNICAS DOSMAR, S.L.
- CÁRNICAS EMBAJADORES, S.A.
- CARNICAS FRILESA, S.A.U.
- CÁRNICAS GRAU, S.L.
- CÁRNICAS J. COLOMER, S.A.
- CÁRNICAS LA BRAÑA
- CÁRNICAS LA FLECHA, S.L.
- CÁRNICAS LUISMI, S.L.U.
- CARNICAS M. BOO
- CÁRNICAS PALENCIA 2000, S.L.
- CÁRNICAS PEDRO GÓMEZ
- CÁRNICAS RIBADEO, S.L.
- CÁRNICAS SANDOVAL, S.L.
- CÁRNICAS VOLTOYA, S.L.
- CARNICERÍA CARMELO PUCHE
- CÀRNIQUES VALLDAN, S.L.
- CÁRNIQUES VILAMALA
- CARNISSERS D'OSONA, S.A.
- CARNS CATALANA-PALLEJA, S.A.
- CARNS ROMEU, S.L.
- CARPISA FOODS, S.L.
- CASTELLANA DE CARNES, S.A. (CÁRNICAS PONIENTE)
- CAYDESA CARNES, S.A.

- **CELEVANT, S.L.**
  www.celevant.es

- CIPRIANO HERNÁNDEZ, S.A.
- COMERCIALIZADORA SIERENSE DE CARNES, S.L.
- COMPANYIA GENERAL CÀRNIA, S.A.
- COMPAÑÍA MATASO MATADERO DE CASTILLA Y LEÓN S.L.
- CONDIS SUPERMERCATS, S.A.
- COPRECA SOCIEDAD COOPERATIVA
- CORPORACION ALIMENTARIA GUISSONA, S.A.

- **COVAP**
  www.covap.es

- **DANISH CROWN ESPAÑA, S. A.**
  www.danishcrown.dk

- **DAPSA (DISTRIBUCIÓN DE ALIMENTOS PERECEDEROS, S.A.)**
  www.dapsa.info

- DCOOP SOC. COOP. ANDALUZA
- DEHESA GRANDE, SOC. COOP.
- DELICATER
- DEMANDA VACUNO, S.L.
- DICARNIA
- DIOCARNES, S.L.
- DISCAGRAN, S.L.
- DISCARLUX, S.L.
- EGATESA
- EL ENCINAR DE HUMIENTA, S.A.

- **ELPOZO ALIMENTACIÓN**
  www.elpozo.com

- EMBUTIDOS ALFONSO, S.A.
- EMBUTIDOS CARRIZAL DE POVEDILLA
- EMBUTIDOS CERRILLO
- EMBUTIDOS CONTRERAS, S.L.
- EMBUTIDOS MARTÍNEZ
- EMBUTIDOS MONELLS, S.A.
- EMBUTIDOS MORENO PLAZA, S.A.
- EMPRESA MIXTA ESCORXADOR TORTOSA, S.L.
- ENOA FOODS, S.A.
- ESCOFET OLIVER
- ESCORXADOR SABADELL, S.A. (OSVACA)
- FEMIVACA, S.L.
- FRECARN, S.A.
- FRIBEL, S.A.

- **FRIBIN SAT 1269 RL**
  www.fribin.com

- FRICARNE, S.L. - CARBAFRE, S.L.
- FRIGORÍFICOS BANDEIRA, S.L.
- FRIGORÍFICOS CÁRNICOS LAS FORCAS, S.L. (FRICAFOR)
- FRIGORÍFICOS UNIDOS, S.A. (FRIUSA)
- FRILEA

- **FRILLÉMENA, S.A.**
  www.frillemena.com

- **FRIMANCHA INDUSTRIAS CÁRNICAS**
  www.frimancha.com

- GALCARNES, S.L.
- GICARNS
- GOLDEN WORLDWIDE TRADE, S.L.
- GREGORIO CRUZ E HIJOS, S.A.
- GREMIAL DE CATALUNYA, S.L.
- GRUPO ALEJANDRO MIGUEL

- **GRUPO ALIMENTARIO DE LORCA, S.L.**
  www.lacomarca.es

- GRUPO AN
- GRUPO CÁRNICO DACRISA, S.L.
- GRUPO COREN
- GRUPO MEDINA
- GRUPO NORTEÑOS
- GRUPO OBLANCA

- **GUTREI GALICIA**
  www.gutreigalicia.com

- HAPI IBÉRICA ALIMENTACIÓN S.L.
- HARAKAI, S. COOP.

- **HERMANOS MUÑOZ MUÑOZ, S.A.**
  http://mataderomunoz.es
- HERMANOS PLEGUEZUELOS, S.A.
- IBERDIGEST, S.L.
- INDUSTRIAS CÁRNICAS ARANGO
- INDUSTRIAS CÁRNICAS HERMANOS MELLADO, S.L.
- INDUSTRIAS CÁRNICAS LA COPE, S.A.
- INDUSTRIAS CÁRNICAS ROAL, S.L.
- INDUSTRIAS CÁRNICAS SANJOSÉ, S.L.
- INDUSTRIAS CÁRNICAS SANTA MARINA, S.L.
- **INDUSTRIAS CÁRNICAS TELLO, S.A.**
  www.tello.es
- INICIATIVAS COMERCIALES DADYMA, S.L.
- J. GAMERO, S.A.
- J. GONZÁLBEZ MOLTÓ, S.L.
- J. MILÀ, S.A.
- J. VINYAS, S.A.
- JAMONES ESPEJO, S.L.
- JUAN JOSÉ ABELAIRA LAGUNA
- JUCARNE, S.L.
- LARRAKO HARAGIAK, S.L.
- LUALCO, S.L.
- LUIS THATE, S.L.
- MAFRIDO - MATADERO FRIGORÍFICO DONOSTIARRA, S.A.L.
- MAFRILASA -JUSTINO GUTIÉRREZ, S.L.
- MAFRISEU, S.A.
- MAFRIVASA - MATADERO FRIGORÍFICO DE VALMOJADO, S.A.
- MARKANT SERVICIOS CÁRNICOS EMD
- MARTXEL
- MATADERO COMARCAL DE VALDERROBRE
- MATADERO COMARCAL SONEIRA COSTA DA MORTE, S.L.
- MATADERO DE PAMPLONA, S.A.
- MATADERO DEL SUR, S.A.
- MATADERO FRIGORÍFICO DEL CARDONER, S.A.
- MATADERO FRIGORÍFICO MONTES DE TOLEDO, S.C.L.
- MATADERO INDUSTRIAL TORRE PACHECO, S.A.
- MATADERO INSULAR DE TENERIFE, S.A.
- **MEAT CENTER IBÉRICA, S.A.**
  www.meatcenter.es
- MENDIKO OKELA BIZKAIA, S.L.
- **MERCABARNA**
  www.mercabarna.es
- MERCA-CARNE, S.A.
- MERCAEUROVILLAS DISTRIBUCIÓN, S.L.
- MERCAIMPEX, S.L.
- MERCAMURCIA
- MIGUEL VERGARA, S.L.
- MONTESANO CANARIAS, S.A.
- **NOEL ALIMENTARIA, S.A.U.**
  www.noel.es
- NOVAFRIGSA, S.A.
- NUCAMSA- NUTRIMENTOS DEL CAMPO, S.A.
- OSONA VALLES CARNS, S.A.
- OVINOS MANCHEGOS, S.L.
- OVIPOR, S.C.A.
- PANAMERANA SHOP SERVICES, S.L.
- PATXI ADURIZ, S.A.
- PERE GASSÓ, S.A.
- PLANA DE VIC (CARNOVIC)
- PRODUCTOS CÁRNICOS LLORENTE, S.A.
- PRODUCTOS GOURMET MONTEGRANDE, S.L.
- PROFESIONALES DE LA CARNE, S.L.
- RAMADERS AGRUPATS
- ROCA 1927, S.L.U.
- RODISA DISTRIBUCIONES CÁRNICAS, S.L.
- RUBIATO PAREDES, S.L.
- SADEPOR, S.A.
- SÁENZ HORECA (C. SÁENZ, S.L.)
- SALA DE DESPIECE Y FÁBRICA DE EMBUTIDOS CASTRO, S.L.
- SKARE SPAIN, S.L.
- SOLOBUEY, S.L.
- SUCARN - SUMINISTROS A CARNICERÍAS, S.A.
- SUMINISTROS CÁRNICOS COELLO S.L.
- SUMINISTROS MEGARO FOODS, S.L.
- T. MARCOS E HIJOS, S.L.
- TARRASA CARNES INDUSTRIALIZADAS, S.A. (TACISA)
- TECNOCÁRNICO VALLE DEL EBRO, S.A.
- TOLECARNES EUROPA, S.L.
- TRADICIÓN ALIMENTARIA, S.L.
- TRÉBOL SALAMANCA, S.L.
- UNIÓ INTEGRAL ALIMENTARIA, S.A.
- URBÓN TRADE, S.L.
- VALLES DEL ESLA
- **VIÑALS SOLER, S.L.**
  www.vinalssoler.com
- VION SPAIN, S.L.
- YM SPAIN SERVIFOOD, S.L.

▶ Vacuno madurado

- BASERRIAKM0
- CARNICAS FRILESA, S.A.U.
- CAYDESA CARNES, S.A.
- CENTRAL DE CARNES MADRID NORTE
- CORPORACION ALIMENTARIA GUISSONA, S.A.
- **EL CABEZO CENTRO CÁRNICO**
  www.elcabezo.es
- DELICATER
- EGATESA
- **GUTREI GALICIA**
  www.gutreigalicia.com
- MARTXEL
- **MERCAMADRID**
  www.mercamadrid.es
- RODISA DISTRIBUCIONES CÁRNICAS, S.L.
- URBÓN TRADE, S.L.
- VALLES DEL ESLA

1.2. Carnes congeladas

▶ Cabrito

- AMIRSPAIN, S.L.U.
- CARNES Y EMBUTIDOS CHACÓN, S.L.
- CÁRNICAS ALONSO COLMENARES, S.L.
- CÁRNICAS COVIHER, S.L.
- CARNICAS FRILESA, S.A.U.
- CÁRNICAS J. CHICA, S.L.
- CÁRNIQUES VILAMALA
- CARNS J.B., S.L.
- CARNS ROMEU, S.L.
- CORPORACION ALIMENTARIA GUISSONA, S.A.
- DISTRIBUIDORA JAROTA DE CARNES, S.L.
- EA GROUP, S. COOP.
- EGATESA
- **EL CABEZO CENTRO CÁRNICO**
  www.elcabezo.es
- EL OVINO DE SEGOVIA, S.L.
- GICARNS
- GOLDEN WORLDWIDE TRADE, S.L.
- GÓMEZ Y CUTILLAS, S.L.
- ICARBEN INDUSTRIAS CÁRNICAS DE BENAOJÁN
- INDUSTRIAS CÁRNICAS ARANGO
- INDUSTRIAS CÁRNICAS HERMANOS MELLADO, S.L.
- **MERCAMADRID**
  www.mercamadrid.es
- MONTESANO CANARIAS, S.A.
- **MORALEJO SELECCIÓN, S.L.U.**
  www.moralejo.net
- MURGACA, S.A.
- OVINOS MANCHEGOS, S.L.
- PRODUCTOS GOURMET MONTEGRANDE, S.L.

▶ Cerdo

- AGRUCARNES, S.L.
- ALTUNA HARAKINAK, S.L.
- AMIRSPAIN, S.L.U.
- ARENTO INDUSTRIA CÁRNICA
- ARTIGAS ALIMENTÀRIA, S.A.U.
- AURELIO CARRERO, S.L.
- BORMARKET, S.A.
- CABSA INTERNATIONAL FOOD SERVICES, S.A.
- **CAMPOFRÍO FOOD GROUP S.A.U.**
  www.campofrio.es
- CARNES FÉLIX, S.A.
- CARNES Y EMBUTIDOS CHACÓN, S.L.
- CÁRNICAS BIDEA, S.L.
- CARNICAS FRILESA, S.A.U.
- CÁRNICAS IRUÑA, S.A.
- CÁRNICAS J. SITJÀ, S.A.
- CÁRNICOS RÍO, S.L.
- CÀRNIQUES CELRÀ, S.L.
- CÀRNIQUES D'OSONA, S.L.
- CÀRNIQUES JUIÀ, S.A.
- CÁRNIQUES VILAMALA
- CARNS ROMEU, S.L.
- CARTESA
- CHACINERÍAS DÍAZ, S.A.
- CORPORACION ALIMENTARIA GUISSONA, S.A.
- **DAPSA (DISTRIBUCIÓN DE ALIMENTOS PERECEDEROS, S.A.)**
  www.dapsa.info
- DISCARMONTES, S.L.
- DISTRIBUIDORA JAROTA DE CARNES, S.L.
- **DOMPAL - DOMINGO DEL PALACIO, S.A.**
  www.dompal.es
- EGATESA
- **EL CABEZO CENTRO CÁRNICO**
  www.elcabezo.es
- EL CERCADO
- ELITE EXPORT SPAIN, S.L.
- **ELPOZO ALIMENTACIÓN**
  www.elpozo.com
- EMBUTIDOS LALINENSE, SAT 884
- **ERESMA**
  www.eresma.es
- FABRICA, MATADERO Y DESPIECES, S.A. (FAMADESA)

- **FORTUNE PIG, S.L.**
  jorgesl@jorgesl.com
- FRECARN, S.A.
- **FRIBIN SAT 1269 RL**
  www.fribin.com
- **FRIGORÍFICOS ANDALUCES DE CONSERVAS DE CARNE, S.A.**
  www.faccsa.es
- FRIGORÍFICOS CÁRNICOS LAS FORCAS, S.L. (FRICAFOR)
- FRILEA
- **FRILLÉMENA, S.A.**
  www.frillemena.com
- **FRIMANCHA INDUSTRIAS CÁRNICAS**
  www.frimancha.com
- **FRISELVA, S.A.**
  www.friselva.com
- GICARNS
- GIL SANZ S.L
- **GRUPO ALIMENTARIO DE LORCA, S.L.**
  www.lacomarca.es
- GRUPO CÁRNICO DACRISA, S.L.
- GURB FRED, S.L.
- HERMANOS MORÁN, S.L. (HEMOSA)
- IBERDIGEST, S.L.
- IBÉRICOS VÁZQUEZ
- ICARBEN INDUSTRIAS CÁRNICAS DE BENAOJÁN
- INCARLOPSA
- INDUSTRIAS CÁRNICAS ARANGO
- INDUSTRIAS CÁRNICAS LA COPE, S.A.
- INDUSTRIAS CÁRNICAS SANJOSÉ, S.L.
- **INDUSTRIAS CÁRNICAS TELLO, S.A.**
  www.tello.es
- INDUSTRIAS FRIGORÍFICAS DEL LOURO, S.A. (FRIGOLOURO)
- JACSA
- JAMOLIVA
- JAMONES ANCÍN, S.A.
- JAMONES JULIÁN BECERRO
- **JORGE PORK MEAT, S.L.**
  www.jorgesl.com
- JUAN JOSÉ ABELAIRA LAGUNA
- LA SERRANÍA DE JABUGO, S.L.
- **LE PORC GOURMET, S.A.**
  www.jorgesl.com
- LUALCO, S.L.
- LUIS THATE, S.L.
- MAFRIGES, S.A.
- MATADERO FRIGORÍFICO DEL CARDONER, S.A.
- **MATADEROS INDUSTRIALES SOLER, S.A.**
  www.prolongo.es
- **MERCAMADRID**
  www.mercamadrid.es
- MONTESANO CANARIAS, S.A.
- **NOEL ALIMENTARIA, S.A.U.**
  www.noel.es
- OLOT MEATS GROUP
- **PONIENTE SOLUTIO, S.L.**
  www.ponientesolutio.com
- **PRIMACARNE, S.L.**
  www.primacarne.com
- PRODUCTOS CÁRNICOS LLORENTE, S.A.
- PRODUCTOS GOURMET MONTEGRANDE, S.L.
- **PRODUCTOS PORCINOS SECUNDARIOS, S.A. - PPS**
  www.ppssa.com
- PROFESIONALES DE LA CARNE, S.L.
- RAMADERS AGRUPATS
- **RIVASAM, S.A.**
  www.rivasam.com
- RODISA DISTRIBUCIONES CÁRNICAS, S.L.
- **THE PINK PIG, S.A.**
  www.jorgesl.com
- VION SPAIN, S.L.

▶ Cerdo Ibérico

- AGRUCARNES, S.L.
- AMIRSPAIN, S.L.U.
- ARTURO SÁNCHEZ E HIJOS, S.L.
- CARNES PARE PERE, S.L.
- CARNES Y EMBUTIDOS CHACÓN, S.L.
- CARNS ROMEU, S.L.
- CASALBA CASTRO ALBA, S.L.
- CASASECA MEAT GROUP
- CHACINERÍAS DÍAZ, S.A.
- **CONSORCIO DE JABUGO**
  www.consorciodejabugo.com
- CORPORACION ALIMENTARIA GUISSONA, S.A.
- **COVAP**
  www.covap.es
- DELICATER
- DELICIAS IBÉRICAS POR EL MUNDO, S.L.
- DERAZA IBÉRICO, S.L.
- DISCARMONTES, S.L.
- DISTRIBUIDORA JAROTA DE CARNES, S.L.
- **DOMPAL - DOMINGO DEL PALACIO, S.A.**
  www.dompal.es
- EGATESA
- EL CERCADO
- **ELPOZO ALIMENTACIÓN**
  www.elpozo.com
- EMBUTIDOS LA ENCINA
- **ERESMA**
  www.eresma.es
- **FRILLÉMENA, S.A.**
  www.frillemena.com
- GERSO IMPEX, S.L.
- GICARNS
- GIL SANZ S.L
- HERMANOS ALONSO DE GUIJUELO, S.L.
- IBÉRICO DE BELLOTA, S.A.
- INCARLOPSA
- **INDUSTRIAS CÁRNICAS TELLO, S.A.**
  www.tello.es
- INDUSTRIAS FRIGORÍFICAS DEL LOURO, S.A. (FRIGOLOURO)
- INTEXUR, S.L.
- JACSA
- JAMONDUL, S.L.
- JAMONES EIRIZ JABUGO, S. L.
- JAMONES ESCUREDO, S.L.
- JAMONES REDONDO IGLESIAS
- **JORGE PORK MEAT, S.L.**
  www.jorgesl.com
- JULIÁN DEL ÁGUILA, S.A.
- JULIÁN MARTÍN, S.A.
- LA JABUGUEÑA
- **MAFRESA EL IBÉRICO DE CONFIANZA, S.L.**
  www.jorgesl.com
- MARCIAL CASTRO
- **MERCAMADRID**
  www.mercamadrid.es
- MONTESANO CANARIAS, S.A.
- NAVARRETINTO PRODUCTOS CURADOS, S.L.
- PATABRAVA
- **PONIENTE SOLUTIO, S.L.**
  www.ponientesolutio.com
- RODISA DISTRIBUCIONES CÁRNICAS, S.L.
- SEÑORÍO DE MONTANERA, S.L.

▶ Ciervo

- DEER FARMERS GROUP, S.L.

▶ Cochinillo

- AMIRSPAIN, S.L.U.
- AURELIO CARRERO, S.L.
- BOPEPOR, S.L.
- CARNES PARE PERE, S.L.
- CARNES Y EMBUTIDOS CHACÓN, S.L.
- CARNICAS FRILESA, S.A.U.
- CÁRNICAS TABLADILLO, S.L.
- CÁRNIQUES VILAMALA
- CARNS ROMEU, S.L.
- COCHINILLOS ELICES
- CORPORACION ALIMENTARIA GUISSONA, S.A.
- DERAZA IBÉRICO, S.L.
- EGATESA
- **EL CABEZO CENTRO CÁRNICO**
  www.elcabezo.es
- EL COCHINILLO SEGOVIANO, S.L.
- EL OVINO DE SEGOVIA, S.L.
- INDUSTRIAS CÁRNICAS ARANGO
- JACSA
- **MERCAMADRID**
  www.mercamadrid.es
- MONTESANO CANARIAS, S.A.
- RAMADERS AGRUPATS
- RODISA DISTRIBUCIONES CÁRNICAS, S.L.

▶ Cordero

- ABP FOOD GROUP (ABP SPAIN)
- AMIRSPAIN, S.L.U.
- AURELIO CARRERO, S.L.
- BORMARKET, S.A.
- CABSA INTERNATIONAL FOOD SERVICES, S.A.
- CARNES FÉLIX, S.A.
- CARNES Y EMBUTIDOS CHACÓN, S.L.
- CÁRNICAS COVIHER, S.L.
- CARNICAS FRILESA, S.A.U.
- CÁRNICAS J. CHICA, S.L.
- CÁRNIQUES VILAMALA
- CARNS J.B., S.L.
- CARNS ROMEU, S.L.
- CORPORACION ALIMENTARIA GUISSONA, S.A.
- **COVAP**
  www.covap.es

- **DAPSA (DISTRIBUCIÓN DE ALIMENTOS PERECEDEROS, S.A.) www.dapsa.info**
- DISTRIBUIDORA JAROTA DE CARNES, S.L.
- EGATESA
- **EL CABEZO CENTRO CÁRNICO www.elcabezo.es**
- GICARNS
- GRUPO CÁRNICO DACRISA, S.L.
- HARAKAI, S. COOP.
- IBERDIGEST, S.L.
- ICARBEN INDUSTRIAS CÁRNICAS DE BENAOJÁN
- INDUSTRIAS CÁRNICAS ARANGO
- INDUSTRIAS CÁRNICAS HERMANOS MELLADO, S.L.
- MAFRIVASA - MATADERO FRIGORÍFICO DE VALMOJADO, S.A.
- **MERCAMADRID www.mercamadrid.es**
- MONTESANO CANARIAS, S.A.
- **MORALEJO SELECCIÓN, S.L.U. www.moralejo.net**
- MURGACA, S.A.
- OVINOS MANCHEGOS, S.L.
- PASTORES GRUPO COOPERATIVO
- PRODUCTOS GOURMET MONTEGRANDE, S.L.
- PROFESIONALES DE LA CARNE, S.L.
- RAMADERS AGRUPATS
- ROCA 1927, S.L.U.
- RODISA DISTRIBUCIONES CÁRNICAS, S.L.
- **VIÑALS SOLER, S.L. www.vinalssoler.com**

▶ Pavo

- AMIRSPAIN, S.L.U.
- AVES NOBLES Y DERIVADOS, S.L.
- BORMARKET, S.A.
- CARNES Y EMBUTIDOS CHACÓN, S.L.
- CÁRNIQUES VILAMALA
- CORPORACION ALIMENTARIA GUISSONA, S.A.
- EGATESA
- **ELPOZO ALIMENTACIÓN www.elpozo.com**
- EMBOTITS ESPINA, S.A.U.
- GICARNS
- INDUSTRIAS CÁRNICAS SANJOSÉ, S.L.
- **MERCAMADRID www.mercamadrid.es**
- MONTESANO CANARIAS, S.A.
- **PONIENTE SOLUTIO, S.L. www.ponientesolutio.com**
- **PROCAVI www.procavi.es**

▶ Pollo

- AGRUCARNES, S.L.
- AMIRSPAIN, S.L.U.
- AON REPRESENTACIONS, S.L.
- ARAGONESA DE PIENSOS, S.A. (ARPISA)
- AVES NOBLES Y DERIVADOS, S.L.
- AVÍCOLA MORALEJA, S.A.
- BORMARKET, S.A.
- CARNES FÉLIX, S.A.
- CARNES Y EMBUTIDOS CHACÓN, S.L.
- CÁRNICAS ZARATÁN
- CÁRNIQUES VILAMALA
- CORPORACION ALIMENTARIA GUISSONA, S.A.
- EGATESA
- ELITE EXPORT SPAIN, S.L.
- ENOA FOODS, S.A.
- ESPECIALITATS COSTA, S.L.U.
- **FRILLÉMENA, S.A. www.frillemena.com**
- GICARNS
- HIJOS DE JUAN PUJANTE, S.A.
- HNOS. DEL RÍO MONTES, S.A.
- INDUSTRIAS CÁRNICAS SANJOSÉ, S.L.
- **MERCAMADRID www.mercamadrid.es**
- MONTESANO CANARIAS, S.A.
- **PONIENTE SOLUTIO, S.L. www.ponientesolutio.com**
- PRODUCTOS GOURMET MONTEGRANDE, S.L.
- RAMADERS AGRUPATS
- RODISA DISTRIBUCIONES CÁRNICAS, S.L.
- SÁENZ HORECA (C. SÁENZ, S.L.)
- URGEL GANADERA, S.A. (URGASA)
- UVESA
- VERAVIC

▶ Vacuno

- ABP FOOD GROUP (ABP SPAIN)
- AGRUCARNES, S.L.
- AMIRSPAIN, S.L.U.
- ARTIGAS ALIMENTÀRIA, S.A.U.
- AURELIO CARRERO, S.L.
- BETANZOS CARNES, S.L.
- BORMARKET, S.A.
- CARLOS COLOMER, S.A.U.
- CARNES FÉLIX, S.A.
- CARNES PARE PERE, S.L.
- CARNES Y EMBUTIDOS CHACÓN, S.L.
- CARNICAS FRILESA, S.A.U.
- CÁRNICAS VOLTOYA, S.L.
- CÁRNICOS RÍO, S.L.
- CÁRNIQUES VILAMALA
- CARNS ROMEU, S.L.
- CARPISA FOODS, S.L.
- CASTELLANA DE CARNES, S.A. (CÁRNICAS PONIENTE)
- **CELEVANT, S.L. www.celevant.es**
- CIPRIANO HERNÁNDEZ, S.A.
- CORPORACION ALIMENTARIA GUISSONA, S.A.
- **COVAP www.covap.es**
- **DANISH CROWN ESPAÑA, S. A. www.danishcrown.dk**
- **DAPSA (DISTRIBUCIÓN DE ALIMENTOS PERECEDEROS, S.A.) www.dapsa.info**
- DISTRIBUIDORA JAROTA DE CARNES, S.L.
- EGATESA
- **EL CABEZO CENTRO CÁRNICO www.elcabezo.es**
- EL ENCINAR DE HUMIENTA, S.A.
- ELITE EXPORT SPAIN, S.L.
- **ELPOZO ALIMENTACIÓN www.elpozo.com**
- EMBUTIDOS LA ENCINA
- ENOA FOODS, S.A.
- FRECARN, S.A.
- **FRIBIN SAT 1269 RL www.fribin.com**
- FRIGORÍFICOS CÁRNICOS LAS FORCAS, S.L. (FRICAFOR)
- FRILEA
- **FRILLÉMENA, S.A. www.frillemena.com**
- **FRIMANCHA INDUSTRIAS CÁRNICAS www.frimancha.com**
- GICARNS
- **GRUPO ALIMENTARIO DE LORCA, S.L. www.lacomarca.es**
- GRUPO MEDINA
- HAPI IBÉRICA ALIMENTACIÓN S.L.
- HARAKAI, S. COOP.
- IBERDIGEST, S.L.
- ICARBEN INDUSTRIAS CÁRNICAS DE BENAOJÁN
- INDUSTRIAS CÁRNICAS ARANGO
- INDUSTRIAS CÁRNICAS HERMANOS MELLADO, S.L.
- INDUSTRIAS CÁRNICAS SANJOSÉ, S.L.
- LUALCO, S.L.
- LUIS THATE, S.L.
- MAFRISEU, S.A.
- MAFRIVASA - MATADERO FRIGORÍFICO DE VALMOJADO, S.A.
- **MEAT CENTER IBÉRICA, S.A. www.meatcenter.es**
- **MERCAMADRID www.mercamadrid.es**
- MIGUEL VERGARA, S.L.
- MONTESANO CANARIAS, S.A.
- **NOEL ALIMENTARIA, S.A.U. www.noel.es**
- NOVAFRIGSA, S.A.
- PRODUCTOS GOURMET MONTEGRANDE, S.L.
- PROFESIONALES DE LA CARNE, S.L.
- RAMADERS AGRUPATS
- ROCA 1927, S.L.U.
- RODISA DISTRIBUCIONES CÁRNICAS, S.L.
- SKARE SPAIN, S.L.
- TOLECARNES EUROPA, S.L.
- **VIÑALS SOLER, S.L. www.vinalssoler.com**

1.3. Otros productos de origen animal

▶ Callos

- ABP FOOD GROUP (ABP SPAIN)
- AGRUCARNES, S.L.
- ALTUNA HARAKINAK, S.L.
- AURELIO CARRERO, S.L.
- BETANZOS CARNES, S.L.
- CALMARSA, S.L.
- CARNES Y EMBUTIDOS CHACÓN, S.L.
- CÁRNICAS BIDEA, S.L.

- CARNICAS FRILESA, S.A.U.
- CÁRNICAS PALENCIA 2000, S.L.
- CÁRNICAS PEDRO GÓMEZ
- CÀRNIQUES VILAMALA

- **CELEVANT, S.L.**
  www.celevant.es

- CIPRIANO HERNÁNDEZ, S.A.
- CORPORACION ALIMENTARIA GUISSONA, S.A.

- **DAPSA (DISTRIBUCIÓN DE ALIMENTOS PERECEDEROS, S.A.)**
  www.dapsa.info

- EGATESA

- **EL CABEZO CENTRO CÁRNICO**
  www.elcabezo.es

- EL CONCHEL ORIGINAL FOOD, S.A.
- EMBUTIDOS FARO, S.A.
- EMBUTIDOS LA ENCINA

- **FRIBIN SAT 1269 RL**
  www.fribin.com

- **FRIGORÍFICOS ANDALUCES DE CONSERVAS DE CARNE, S.A.**
  www.faccsa.es

- **GRUPO ALIMENTARIO DE LORCA, S.L.**
  www.lacomarca.es

- HERMANOS MORÁN, S.L. (HEMOSA)
- ICARBEN INDUSTRIAS CÁRNICAS DE BENAOJÁN
- INCARLOPSA
- INDUSTRIAS CÁRNICAS ARANGO
- INDUSTRIAS CÁRNICAS INTRISA, S.A.
- INDUSTRIAS CÁRNICAS SANTA MARINA, S.L.
- INDUSTRIAS CÁRNICAS VICENTE LÓPEZ, S.A.
- INDUSTRIAS FRIGORÍFICAS DEL LOURO, S.A. (FRIGOLOURO)
- MARTXEL
- MATADERO DE PAMPLONA, S.A.

- **MEAT CENTER IBÉRICA, S.A.**
  www.meatcenter.es

- **MERCAMADRID**
  www.mercamadrid.es

- **MORALEJO SELECCIÓN, S.L.U.**
  www.moralejo.net

- PCQ - PRODUCTES DEL CINQUÈ QUART, S.A.
- PROFESIONALES DE LA CARNE, S.L.
- RAMADERS AGRUPATS
- RODISA DISTRIBUCIONES CÁRNICAS, S.L.
- ROGUSA
- SERMASA, S.A.U.
- TECNOCÁRNICO VALLE DEL EBRO, S.A.
- TITOS BOLÍVAR, S.L.
- URKABE BENETAN, S.A.
- VALLES DEL ESLA

▶ Corteza de cerdo

- APERITIVOS CASTILLO, S.L.
- ARENTO INDUSTRIA CÁRNICA
- CARNES Y EMBUTIDOS CHACÓN, S.L.
- CÁRNICAS GUERRERO -SAT 6668
- CARTESA
- CONFIALIMENTS, S.L.
- CORPORACION ALIMENTARIA GUISSONA, S.A.
- EGATESA
- EMBUTIDOS CARRIZAL DE POVEDILLA
- EMBUTIDOS LA HOGUERA, S.A.

- **FRIBIN SAT 1269 RL**
  www.fribin.com

- **FRIGORÍFICOS ANDALUCES DE CONSERVAS DE CARNE, S.A.**
  www.faccsa.es

- FRIGORÍFICOS COSTA BRAVA, S.A.

- **FRISELVA, S.A.**
  www.friselva.com

- **GRUPO ALIMENTARIO DE LORCA, S.L.**
  www.lacomarca.es

- HERMANOS MORÁN, S.L. (HEMOSA)
- ICARBEN INDUSTRIAS CÁRNICAS DE BENAOJÁN
- INCARLOPSA

- **INDUSTRIAS CÁRNICAS TELLO, S.A.**
  www.tello.es

- INDUSTRIAS FRIGORÍFICAS DEL LOURO, S.A. (FRIGOLOURO)

- **JORGE PORK MEAT, S.L.**
  www.jorgesl.com

- LUALCO, S.L.
- MAFRIGES, S.A.
- MARTXEL

- **MERCAMADRID**
  www.mercamadrid.es

- **PRIMACARNE, S.L.**
  www.primacarne.com

- PROFESIONALES DE LA CARNE, S.L.

- **RIVASAM, S.A.**
  www.rivasam.com

- RODISA DISTRIBUCIONES CÁRNICAS, S.L.
- SALAZONES JIMÉNEZ DELGADO, S.L.
- SUMINISTROS DE CARNES Y DESPOJOS DIETER BLUM, S.A. (SUDIBSA)

▶ Despojos

- ABP FOOD GROUP (ABP SPAIN)
- AMIRSPAIN, S.L.U.
- AURELIO CARRERO, S.L.
- CÁRNICA BATALLÉ (GRUP BATALLÉ)
- CÁRNICAS DOSMAR, S.L.
- CARNICAS FRILESA, S.A.U.
- CÁRNICAS GUERRERO -SAT 6668
- CÁRNICAS PEDRO GÓMEZ
- CÀRNIQUES JUIÀ, S.A.
- CARNISSERS D'OSONA, S.A.
- CARNS CATALANA-PALLEJA, S.A.
- CARNS J.B., S.L.
- CASASECA, S.L.

- **CELEVANT, S.L.**
  www.celevant.es

- CIPRIANO HERNÁNDEZ, S.A.
- CORPORACION ALIMENTARIA GUISSONA, S.A.
- COSTA FOOD MEAT

- **DANISH CROWN ESPAÑA, S. A.**
  www.danishcrown.dk

- **DAPSA (DISTRIBUCIÓN DE ALIMENTOS PERECEDEROS, S.A.)**
  www.dapsa.info

- EGATESA

- **EL CABEZO CENTRO CÁRNICO**
  www.elcabezo.es

- ELITE EXPORT SPAIN, S.L.

- **ELPOZO ALIMENTACIÓN**
  www.elpozo.com

- ESCORXADOR COMARCAL DEL BAGES (MACOBA)
- ESCORXADOR FRIGORIFIC D'OSONA, S.A. (ESFOSA)
- ESCORXADOR SABADELL, S.A. (OSVACA)
- FABRICA, MATADERO Y DESPIECES, S.A. (FAMADESA)

- **FRIBIN SAT 1269 RL**
  www.fribin.com

- **FRIGORÍFICOS ANDALUCES DE CONSERVAS DE CARNE, S.A.**
  www.faccsa.es

- FRIGORÍFICOS CÁRNICOS LAS FORCAS, S.L. (FRICAFOR)
- FRIGORÍFICOS COSTA BRAVA, S.A.
- FRIGORÍFICOS UNIDOS, S.A. (FRIUSA)
- FRILEA

- **FRIMANCHA INDUSTRIAS CÁRNICAS**
  www.frimancha.com

- **FRISELVA, S.A.**
  www.friselva.com

- **GRUPO ALIMENTARIO DE LORCA, S.L.**
  www.lacomarca.es

- GRUPO MEDINA
- HARAKAI, S. COOP.
- HERMANOS CHICO GALINDO, S.A.
- HERMANOS MORÁN, S.L. (HEMOSA)
- INCARLOPSA
- INDUSTRIAS CÁRNICAS INTRISA, S.A.
- INDUSTRIAS CÁRNICAS MECA, S.A.
- INDUSTRIAS CÁRNICAS SANTA MARINA, S.L.

- **INDUSTRIAS CÁRNICAS TELLO, S.A.**
  www.tello.es

- INDUSTRIAS FRIGORÍFICAS DEL LOURO, S.A. (FRIGOLOURO)

- **JORGE PORK MEAT, S.L.**
  www.jorgesl.com

- LERIDANA DE PIENSOS, S.A. (SAMI)
- LUALCO, S.L.
- MAFRIGES, S.A.
- MARCJOAN IMPORT-EXPORT, S.L.

- **MEAT CENTER IBÉRICA, S.A.**
  www.meatcenter.es

- **MERCAMADRID**
  www.mercamadrid.es

- MIGUEL VERGARA, S.L.

- **MORALEJO SELECCIÓN, S.L.U.**
  www.moralejo.net

- MURGACA, S.A.
- NOVAFRIGSA, S.A.
- OSONA VALLES CARNS, S.A.
- PASTORES GRUPO COOPERATIVO
- PCQ - PRODUCTES DEL CINQUÈ QUART, S.A.

- **PONIENTE SOLUTIO, S.L.**
  www.pontesolutio.com

- **PROCAVI**
  www.procavi.es

- **PRODUCTOS PORCINOS SECUNDARIOS, S.A. - PPS**
  www.ppssa.com

- PROFESIONALES DE LA CARNE, S.L.
- RAMADERS AGRUPATS
- REFINERÍA DE MANTECAS, S.L.
- ROCA 1927, S.L.U.
- RODISA DISTRIBUCIONES CÁRNICAS, S.L.
- SERMASA, S.A.U.
- SUMINISTROS DE CARNES Y DESPOJOS DIETER BLUM, S.A. (SUDIBSA)
- TECNOCÁRNICO VALLE DEL EBRO, S.A.
- TOMÁS GUERRERO, S.L.U.

- **VIÑALS SOLER, S.L.**
  www.vinalssoler.com

▶ Grasas animales fundidas y subproductos de extracción

- ABP FOOD GROUP (ABP SPAIN)
- CARTESA
- CORPORACION ALIMENTARIA GUISSONA, S.A.
- COSTA FOOD MEAT

- **ELPOZO ALIMENTACIÓN**
  www.elpozo.com

- FABRICA, MATADERO Y DESPIECES, S.A. (FAMADESA)

- **FRIBIN SAT 1269 RL**
  www.fribin.com

- **FRISELVA, S.A.**
  www.friselva.com

- **GRUPO ALIMENTARIO DE LORCA, S.L.**
  www.lacomarca.es

- ICARBEN INDUSTRIAS CÁRNICAS DE BENAOJÁN
- INCARLOPSA
- INTEXUR, S.L.

- **JORGE PORK MEAT, S.L.**
  www.jorgesl.com

- MARCJOAN IMPORT-EXPORT, S.L.
- MATADERO DE CUMBRES MAYORES, S.A.
- MATADERO DE GUIJUELO, S.A. (MAGUISA)
- MONTESIERRA, S.A.
- PASTORES GRUPO COOPERATIVO
- PATABRAVA
- PAVISO ALIMENTACIÓN

- **PROCAVI**
  www.procavi.es

- **PRODUCTOS PORCINOS SECUNDARIOS, S.A. - PPS**
  www.ppssa.com

- REFINERÍA DE MANTECAS, S.L.
- TECNOCÁRNICO VALLE DEL EBRO, S.A.

▶ Huesos

- AMIRSPAIN, S.L.U.
- ARENTO INDUSTRIA CÁRNICA
- CARLOS COLOMER, S.A.U.
- CÁRNICA BATALLÉ (GRUP BATALLÉ)
- CÁRNICAS DOSMAR, S.L.
- CÁRNICAS J. SITJÀ, S.A.
- CÁRNICAS ORIENTE, S.L.
- CÁRNICAS PALENCIA 2000, S.L.
- CÁRNICAS PEDRO GÓMEZ
- CÁRNIQUES VILAMALA
- CARTESA

- **CELEVANT, S.L.**
  www.celevant.es

- CIPRIANO HERNÁNDEZ, S.A.
- CONFIALIMENTS, S.L.
- CORPORACION ALIMENTARIA GUISSONA, S.A.
- COSTA FOOD MEAT
- DERAZA IBÉRICO, S.L.
- EGATESA

- **ELPOZO ALIMENTACIÓN**
  www.elpozo.com

- FABRICA, MATADERO Y DESPIECES, S.A. (FAMADESA)

- **FRIBIN SAT 1269 RL**
  www.fribin.com

- **FRIGORÍFICOS ANDALUCES DE CONSERVAS DE CARNE, S.A.**
  www.faccsa.es

- **FRISELVA, S.A.**
  www.friselva.com

- **GRUPO ALIMENTARIO DE LORCA, S.L.**
  www.lacomarca.es

- GRUPO MEDINA
- GURB FRED, S.L.
- HERMANOS MORÁN, S.L. (HEMOSA)
- INCARLOPSA

- **INDUSTRIAS CÁRNICAS TELLO, S.A.**
  www.tello.es

- INDUSTRIAS FRIGORÍFICAS DEL LOURO, S.A. (FRIGOLOURO)
- JACSA

- **JORGE PORK MEAT, S.L.**
  www.jorgesl.com

- MARCJOAN IMPORT-EXPORT, S.L.
- MARTXEL

- **MEAT CENTER IBÉRICA, S.A.**
  www.meatcenter.es

- **MERCAMADRID**
  www.mercamadrid.es

- MIGUEL VERGARA, S.L.

- **PRIMACARNE, S.L.**
  www.primacarne.com

- **PROCAVI**
  www.procavi.es

- PROFESIONALES DE LA CARNE, S.L.

- **RIVASAM, S.A.**
  www.rivasam.com

- ROCA 1927, S.L.U.
- RODISA DISTRIBUCIONES CÁRNICAS, S.L.

- **VIÑALS SOLER, S.L.**
  www.vinalssoler.com

▶ Manitas de cerdo

- ALTUNA HARAKINAK, S.L.
- AMIRSPAIN, S.L.U.
- AURELIO CARRERO, S.L.
- CARNES Y EMBUTIDOS CHACÓN, S.L.
- CÁRNICA BATALLÉ (GRUP BATALLÉ)
- CÁRNICAS BIDEA, S.L.
- CÁRNIQUES VILAMALA
- CARTESA
- CONFIALIMENTS, S.L.
- CORPORACION ALIMENTARIA GUISSONA, S.A.
- COSTA FOOD MEAT
- EGATESA

- **ELPOZO ALIMENTACIÓN**
  www.elpozo.com

- EMBUTIDOS LA ENCINA
- FABRICA, MATADERO Y DESPIECES, S.A. (FAMADESA)

- **FRIBIN SAT 1269 RL**
  www.fribin.com

- **FRIGORÍFICOS ANDALUCES DE CONSERVAS DE CARNE, S.A.**
  www.faccsa.es

- FRIGORÍFICOS COSTA BRAVA, S.A.

- **FRISELVA, S.A.**
  www.friselva.com

- GICARNS

- **GRUPO ALIMENTARIO DE LORCA, S.L.**
  www.lacomarca.es

- INCARLOPSA
- INDUSTRIAS CÁRNICAS SANTA MARINA, S.L.

- **INDUSTRIAS CÁRNICAS TELLO, S.A.**
  www.tello.es

- INDUSTRIAS FRIGORÍFICAS DEL LOURO, S.A. (FRIGOLOURO)
- JACSA
- LUALCO, S.L.
- MARTXEL

- **MERCAMADRID**
  www.mercamadrid.es

- **NOEL ALIMENTARIA, S.A.U.**
  www.noel.es

- PROFESIONALES DE LA CARNE, S.L.
- RAMADERS AGRUPATS
- RODISA DISTRIBUCIONES CÁRNICAS, S.L.
- SERMASA, S.A.U.
- URBEAN, S.L.

▶ Manitas de cordero

- AMIRSPAIN, S.L.U.
- AURELIO CARRERO, S.L.
- CARNES Y EMBUTIDOS CHACÓN, S.L.
- CARNICAS FRILESA, S.A.U.
- CÁRNIQUES VILAMALA
- CONFIALIMENTS, S.L.
- CORPORACION ALIMENTARIA GUISSONA, S.A.

- **DAPSA (DISTRIBUCIÓN DE ALIMENTOS PERECEDEROS, S.A.)**
  www.dapsa.info

- EGATESA

- **EL CABEZO CENTRO CÁRNICO**
  www.elcabezo.es

- INDUSTRIAS CÁRNICAS SANTA MARINA, S.L.
- MARTXEL

- **MERCAMADRID**
  www.mercamadrid.es

- **MORALEJO SELECCIÓN, S.L.U.**
  www.moralejo.net

- PASTORES GRUPO COOPERATIVO
- PROFESIONALES DE LA CARNE, S.L.
- TECNOCÁRNICO VALLE DEL EBRO, S.A.

- **VIÑALS SOLER, S.L.**
  www.vinalssoler.com

Manteca y sebo

- CARNES Y EMBUTIDOS CHACÓN, S.L.
- CÁRNICAS GUERRERO -SAT 6668
- CÁRNICAS ORIENTE, S.L.
- CORONGRASA, S.L.
- CORPORACION ALIMENTARIA GUISSONA, S.A.
- EGATESA
- **ELPOZO ALIMENTACIÓN**
  www.elpozo.com
- **FRIBIN SAT 1269 RL**
  www.fribin.com
- FRIGORÍFICOS COSTA BRAVA, S.A.
- **FRISELVA, S.A.**
  www.friselva.com
- **GRUPO ALIMENTARIO DE LORCA, S.L.**
  www.lacomarca.es
- ICARBEN INDUSTRIAS CÁRNICAS DE BENAOJÁN
- INCARLOPSA
- INDUSTRIAS CÁRNICAS SANTA MARINA, S.L.
- **INDUSTRIAS CÁRNICAS TELLO, S.A.**
  www.tello.es
- INDUSTRIAS FRIGORÍFICAS DEL LOURO, S.A. (FRIGOLOURO)
- **JORGE PORK MEAT, S.L.**
  www.jorgesl.com
- MARIANO LÓPEZ E HIJOS, S.L.
- MATADERO DE GUIJUELO, S.A. (MAGUISA)
- **MERCAMADRID**
  www.mercamadrid.es
- **MORALEJO SELECCIÓN, S.L.U.**
  www.moralejo.net
- PATABRAVA
- **PRIMACARNE, S.L.**
  www.primacarne.com
- PRODUCTOS CÁRNICOS DE MANACOR, S.A. (PROCAM)
- PROFESIONALES DE LA CARNE, S.L.
- RAMADERS AGRUPATS
- REFINERÍA DE MANTECAS, S.L.
- **RIVASAM, S.A.**
  www.rivasam.com
- ROCA 1927, S.L.U.
- SERMASA, S.A.U.
- TECNOCÁRNICO VALLE DEL EBRO, S.A.

Oreja

- AGRUCARNES, S.L.
- AMIRSPAIN, S.L.U.
- ARENTO INDUSTRIA CÁRNICA
- ATILANO ANLLO, S.L.
- AURELIO CARRERO, S.L.
- CÁRNICAS BIDEA, S.L.
- CÁRNICAS GUERRERO -SAT 6668
- CÁRNIQUES VILAMALA
- CARTESA
- CONFIALIMENTS, S.L.
- CORPORACION ALIMENTARIA GUISSONA, S.A.
- **DAPSA (DISTRIBUCIÓN**
  DE ALIMENTOS PERECEDEROS, S.A.)
  www.dapsa.info
- EGATESA
- EMBUTIDOS LA ENCINA
- FABRICA, MATADERO Y DESPIECES, S.A. (FAMADESA)
- **FRIBIN SAT 1269 RL**
  www.fribin.com
- **FRIGORÍFICOS ANDALUCES DE CONSERVAS**
  DE CARNE, S.A.
  www.faccsa.es
- **FRISELVA, S.A.**
  www.friselva.com
- **GRUPO ALIMENTARIO DE LORCA, S.L.**
  www.lacomarca.es
- INCARLOPSA
- INDUSTRIAS CÁRNICAS SANTA MARINA, S.L.
- **INDUSTRIAS CÁRNICAS TELLO, S.A.**
  www.tello.es
- INDUSTRIAS CÁRNICAS VICENTE LÓPEZ, S.A.
- INDUSTRIAS FRIGORÍFICAS DEL LOURO, S.A. (FRIGOLOURO)
- LUALCO
- MARTXEL
- **MERCAMADRID**
  www.mercamadrid.es
- PROFESIONALES DE LA CARNE, S.L.
- RAMIRO MARTÍNEZ, S.L. (MONTIÑO)
- RODISA DISTRIBUCIONES CÁRNICAS, S.L.
- TECNOCÁRNICO VALLE DEL EBRO, S.A.

Sangre y derivados

- AURELIO CARRERO, S.L.
- CARNES Y EMBUTIDOS CHACÓN, S.L.
- CARTESA
- CORPORACION ALIMENTARIA GUISSONA, S.A.
- **DAPSA (DISTRIBUCIÓN**
  DE ALIMENTOS PERECEDEROS, S.A.)
  www.dapsa.info
- EGATESA
- **ELPOZO ALIMENTACIÓN**
  www.elpozo.com
- **FRIBIN SAT 1269 RL**
  www.fribin.com
- **FRIGORÍFICOS ANDALUCES DE CONSERVAS**
  DE CARNE, S.A.
  www.faccsa.es
- **FRISELVA, S.A.**
  www.friselva.com
- **GRUPO ALIMENTARIO DE LORCA, S.L.**
  www.lacomarca.es
- ICARBEN INDUSTRIAS CÁRNICAS DE BENAOJÁN
- INCARLOPSA
- INDUSTRIA AVÍCOLA SUREÑA, S.L. (INASUR)
- **INDUSTRIAS CÁRNICAS TELLO, S.A.**
  www.tello.es
- INDUSTRIAS FRIGORÍFICAS DEL LOURO, S.A. (FRIGOLOURO)
- LUALCO, S.L.
- **MERCAMADRID**
  www.mercamadrid.es
- **MORALEJO SELECCIÓN, S.L.U.**
  www.moralejo.net
- OSONA VALLES CARNS, S.A.
- **PROCAVI**
  www.procavi.es
- TECNOCÁRNICO VALLE DEL EBRO, S.A.
- TOMÁS GUERRERO, S.L.U.

Tripas

- AMIRSPAIN, S.L.U.
- CÁRNICAS BIDEA, S.L.
- CÁRNICAS GUERRERO -SAT 6668
- CÁRNICAS PEDRO GÓMEZ
- CORPORACION ALIMENTARIA GUISSONA, S.A.
- **DAPSA (DISTRIBUCIÓN**
  DE ALIMENTOS PERECEDEROS, S.A.)
  www.dapsa.info
- EGATESA
- **EL CABEZO CENTRO CÁRNICO**
  www.elcabezo.es
- **ELPOZO ALIMENTACIÓN**
  www.elpozo.com
- **FRIBIN SAT 1269 RL**
  www.fribin.com
- **FRIGORÍFICOS ANDALUCES DE CONSERVAS**
  DE CARNE, S.A.
  www.faccsa.es
- **FRILLÉMENA, S.A.**
  www.frillemena.com
- **FRISELVA, S.A.**
  www.friselva.com
- **GRUPO ALIMENTARIO DE LORCA, S.L.**
  www.lacomarca.es
- ICARBEN INDUSTRIAS CÁRNICAS DE BENAOJÁN
- INCARLOPSA
- INDUSTRIAS CÁRNICAS INTRISA, S.A.
- INDUSTRIAS CÁRNICAS MECA, S.A.
- INDUSTRIAS CÁRNICAS SANJOSÉ, S.L.
- **INDUSTRIAS CÁRNICAS TELLO, S.A.**
  www.tello.es
- INDUSTRIAS FRIGORÍFICAS DEL LOURO, S.A. (FRIGOLOURO)
- **JORGE PORK MEAT, S.L.**
  www.jorgesl.com
- LUALCO, S.L.
- LUIS THATE, S.L.
- MARTXEL
- MATADERO DE CUMBRES MAYORES, S.A.
- **MERCAMADRID**
  www.mercamadrid.es
- **MORALEJO SELECCIÓN, S.L.U.**
  www.moralejo.net
- **PROCAVI**
  www.procavi.es
- **PRODUCTOS PORCINOS SECUNDARIOS, S.A. - PPS**
  www.ppssa.com
- PROFESIONALES DE LA CARNE, S.L.
- RAMADERS AGRUPATS
- ROCA 1927, S.L.U.
- SERMASA, S.A.U.
- TECNOCÁRNICO VALLE DEL EBRO, S.A.
- **VIÑALS SOLER, S.L.**
  www.vinalssoler.com

2. Derivados cárnicos

2.1. Tratados por calor

2.1.1. Esterilizados

▶ Chóped enlatado

- CARNES Y EMBUTIDOS CHACÓN, S.L.
- CÁRNICAS 7 HERMANOS, S.A.
- CASASECA MEAT GROUP
- **ELPOZO ALIMENTACIÓN www.elpozo.com**
- EMBOTITS ESPINA, S.A.U.
- **EMBUTIDOS Y JAMONES ESPAÑA E HIJOS, S.A. www.espanahijos.com**
- FABRICA, MATADERO Y DESPIECES, S.A. (FAMADESA)
- **FRIMANCHA INDUSTRIAS CÁRNICAS www.frimancha.com**
- INDUSTRIA CÁRNICA MARTÍN MARTÍN, S.L.
- **INDUSTRIAS CÁRNICAS TELLO, S.A. www.tello.es**
- INDUSTRIAS FRIGORÍFICAS DEL LOURO, S.A. (FRIGOLOURO)
- JOAQUIM ALBERTÍ, S.A.
- **MERCAMADRID www.mercamadrid.es**
- SIERRA MÁGINA, S.A.

▶ Fiambre de pavo

- ARAGONÉS NOGUERA, S.L.U.
- CARNES Y EMBUTIDOS CHACÓN, S.L.
- CÁRNICAS BIDEA, S.L.
- CÁRNICAS ORIENTE, S.L.
- CRISMONA, S.A.
- **DOMPAL - DOMINGO DEL PALACIO, S.A. www.dompal.es**
- **ELPOZO ALIMENTACIÓN www.elpozo.com**
- EMBOTITS ESPINA, S.A.U.
- **EMBUTIDOS Y JAMONES ESPAÑA E HIJOS, S.A. www.espanahijos.com**
- FONCASAL, S.L.
- FABRICA, MATADERO Y DESPIECES, S.A. (FAMADESA)
- **FRIMANCHA INDUSTRIAS CÁRNICAS www.frimancha.com**
- **INDUSTRIAS CÁRNICAS TELLO, S.A. www.tello.es**
- INDUSTRIAS FRIGORÍFICAS DEL LOURO, S.A. (FRIGOLOURO)
- LA ABUELA JULIA, S.L.
- MARTXEL
- **MERCAMADRID www.mercamadrid.es**
- MONTESANO CANARIAS, S.A.
- SIERRA MÁGINA, S.A.
- VALDYNOU 2015, S.L.

▶ Foie gras

- ALTUNA HARAKINAK, S.L.
- CANARD, S.A (MALVASÍA)
- CARNES Y EMBUTIDOS CHACÓN, S.L.
- CARNES Y VEGETALES, S.L. (APIS)
- CHARCUTERIA Y COCINADOS S.A (CUIT´S)
- DELPEYRAT IBÉRICA, S.L.
- **DOMPAL - DOMINGO DEL PALACIO, S.A. www.dompal.es**
- FABRICA, MATADERO Y DESPIECES, S.A. (FAMADESA)
- GOURMET CAZORLA, S.L.
- ICARBEN INDUSTRIAS CÁRNICAS DE BENAOJÁN
- **INDUSTRIAS CÁRNICAS TELLO, S.A. www.tello.es**
- INDUSTRIAS FRIGORÍFICAS DEL LOURO, S.A. (FRIGOLOURO)
- LA PIARA, S.A.
- MARTXEL
- **MERCAMADRID www.mercamadrid.es**
- PROGUST, S.L.

▶ Jamón cocido enlatado

- CARNES Y EMBUTIDOS CHACÓN, S.L.
- CARNES Y VEGETALES, S.L. (APIS)
- CONSERVAS DE CARNE CRUSET, S.A.
- **ELPOZO ALIMENTACIÓN www.elpozo.com**
- EMBOTITS ESPINA, S.A.U.
- **EMBUTIDOS Y JAMONES ESPAÑA E HIJOS, S.A. www.espanahijos.com**
- EXTRAPERNIL DEL MONTSENY
- FABRICA, MATADERO Y DESPIECES, S.A. (FAMADESA)
- **FRIMANCHA INDUSTRIAS CÁRNICAS www.frimancha.com**
- INCARLOPSA
- **INDUSTRIAS CÁRNICAS TELLO, S.A. www.tello.es**
- INDUSTRIAS FRIGORÍFICAS DEL LOURO, S.A. (FRIGOLOURO)
- JOAQUIM ALBERTÍ, S.A.
- LA JABUGUEÑA
- MARTXEL
- **MERCAMADRID www.mercamadrid.es**
- **NOEL ALIMENTARIA, S.A.U. www.noel.es**
- SANT DALMAI, S.A.
- SIERRA MÁGINA, S.A.

▶ Magro de cerdo en conserva

- ALMERICARNE, S.L.
- CARNES Y EMBUTIDOS CHACÓN, S.L.
- CARNES Y VEGETALES, S.L. (APIS)
- CÁRNICAS ORIENTE, S.L.
- EMBUTIDOS LA HOGUERA, S.A.
- **INDUSTRIAS CÁRNICAS TELLO, S.A. www.tello.es**
- INDUSTRIAS FRIGORÍFICAS DEL LOURO, S.A. (FRIGOLOURO)
- **MERCAMADRID www.mercamadrid.es**

▶ Paté enlatado

- ALIMENTOS PREPARADOS NATURALES, S.L. (ABRICOME)
- ARGAL ALIMENTACIÓN, S.A.
- CANARD, S.A (MALVASÍA)
- CARNES Y EMBUTIDOS CHACÓN, S.L.
- CARNES Y VEGETALES, S.L. (APIS)
- CÁRNICAS TABLADILLO, S.L.
- CHARCUTERIA Y COCINADOS S.A (CUIT´S)
- DEER FARMERS GROUP, S.L.
- EMBUTIDOS AGUILÓ S.L. LA LUNA
- EMBUTIDOS DE CARDEÑA, S.L.U.
- GOURMET CAZORLA, S.L.
- HUERTA DEHESA EL ALCORNOCAL - IBERITOS
- **INDUSTRIAS CÁRNICAS TELLO, S.A. www.tello.es**
- INDUSTRIAS FRIGORÍFICAS DEL LOURO, S.A. (FRIGOLOURO)
- LA PIARA, S.A.
- **MERCAMADRID www.mercamadrid.es**
- PROGUST, S.L.
- VALDYNOU 2015, S.L.

▶ Salchichas enlatadas

- ARGAL ALIMENTACIÓN, S.A.
- CARNES Y EMBUTIDOS CHACÓN, S.L.
- EMBUTIDOS DE CARDEÑA, S.L.U.
- INDUSTRIAS FRIGORÍFICAS DEL LOURO, S.A. (FRIGOLOURO)
- JOAQUIM ALBERTÍ, S.A.
- **MERCAMADRID www.mercamadrid.es**
- SCHARA - MHGS BRANDS, S.L.

2.1.2. Pasteurizados

▶ Bull blanco

- AGROALIMENTARIA DE SAVASSONA, S.L.
- ARAGONÉS NOGUERA, S.L.U.
- CÁRNIQUES VILAMALA
- CORPORACION ALIMENTARIA GUISSONA, S.A.
- EMBOTITS CASOLANS DE MONTMAJOR - CASA FIGOLS, S.L.
- EMBUTIDOS ARTESANOS CALENTEJO, S. COOP.
- ESCOFET OLIVER

▶ Bull negro

- AGROALIMENTARIA DE SAVASSONA, S.L.
- ARAGONÉS NOGUERA, S.L.U.
- CÁRNIQUES VILAMALA
- CORPORACION ALIMENTARIA GUISSONA, S.A.
- EMBUTIDOS ARTESANOS CALENTEJO, S. COOP.
- ESCOFET OLIVER

Butifarra cocida

- AGROALIMENTARIA DE SAVASSONA, S.L.
- ARAGONÉS NOGUERA, S.L.U.
- CARNES PÉREZ Y SÁNCHEZ, S.A.
- CÁRNICAS BIDEA, S.L.
- CÀRNIQUES VALLDAN, S.L.
- CÁRNIQUES VILAMALA
- CARNS ROMEU, S.L.
- CONSERVAS DE CARNE CRUSET, S.A.
- CORPORACION ALIMENTARIA GUISSONA, S.A.
- DISCAGRAN, S.L.
- ECO RIERA, S.A.
- EL CONCHEL ORIGINAL FOOD, S.A.
- EMBOTITS CASOLANS DE MONTMAJOR CASA FIGOLS, S.L.
- EMBOTITS SALGOT, S.A.
- EMBUTIDOS AGUILÓ S.L. LA LUNA
- EMBUTIDOS ARTESANOS CALENTEJO, S. COOP.
- EMBUTIDOS ARTESANOS MELSA, S.L.
- EMBUTIDOS VIBER, S.L.
- ESCOFET OLIVER
- ESTEBAN ESPUÑA, S.A.
- HERMANOS PLEGUEZUELOS, S.A.
- ICARBEN INDUSTRIAS CÁRNICAS DE BENAOJÁN
- JOAQUIM ALBERTÍ, S.A.
- LUIS THATE, S.L.

- **MERCAMADRID www.mercamadrid.es**

- MONTESANO CANARIAS, S.A.

- **NOEL ALIMENTARIA, S.A.U. www.noel.es**

- PROFESIONALES DE LA CARNE, S.L.
- RODRIGUEZ TRADICIÓN, S.L.
- SALA DE DESPIECE Y FÁBRICA DE EMBUTIDOS CASTRO, S.L.
- SUCESORES DE J. PONT, S.A.

Butifarrón

- ARAGONÉS NOGUERA, S.L.U.
- EMBUTIDOS AGUILÓ S.L. LA LUNA
- EMBUTIDOS ARTESANOS CALENTEJO, S. COOP.
- EMBUTIDOS MARTÍNEZ

- **MERCAMADRID www.mercamadrid.es**

Cabeza de jabalí

- ALTUNA HARAKINAK, S.L.
- ARAGONÉS NOGUERA, S.L.U.
- CÁRNICAS 7 HERMANOS, S.A.
- CÁRNICAS BIDEA, S.L.
- CÁRNICAS ORIENTE, S.L.
- CARNS ROMEU, S.L.
- CORPORACION ALIMENTARIA GUISSONA, S.A.

- **DOMPAL - DOMINGO DEL PALACIO, S.A. www.dompal.es**

- EL CONCHEL ORIGINAL FOOD, S.A.
- EMBUTIDOS ARTESANOS CALENTEJO, S. COOP.
- EMBUTIDOS ARTESANOS MELSA, S.L.

- **EMBUTIDOS Y JAMONES ESPAÑA E HIJOS, S.A. www.espanahijos.com**

- ESCOFET OLIVER

- **FRIMANCHA INDUSTRIAS CÁRNICAS www.frimancha.com**

- GOURMET, S.A.
- INDUSTRIAS CÁRNICAS ROAL, S.L.
- JOAQUIM ALBERTÍ, S.A.

- **MERCAMADRID www.mercamadrid.es**

- **NOEL ALIMENTARIA, S.A.U. www.noel.es**

- VALDYNOU 2015, S.L.
- VITULIA, S.A

Callos

- AGRUCARNES, S.L.
- ALTUNA HARAKINAK, S.L.
- CARNES Y EMBUTIDOS CHACÓN, S.L.
- CÁRNICAS BIDEA, S.L.
- CONFIALIMENTS, S.L.
- CORPORACION ALIMENTARIA GUISSONA, S.A.

- **DOMPAL - DOMINGO DEL PALACIO, S.A. www.dompal.es**

- EGATESA
- FABRICA, MATADERO Y DESPIECES, S.A. (FAMADESA)

- **FRIMANCHA INDUSTRIAS CÁRNICAS www.frimancha.com**

- HERMANOS PLEGUEZUELOS, S.A.
- ICARBEN INDUSTRIAS CÁRNICAS DE BENAOJÁN
- INCARLOPSA
- INDUSTRIAS CÁRNICAS ROAL, S.L.
- INDUSTRIAS CÁRNICAS VICENTE LÓPEZ, S.A.
- INDUSTRIAS FRIGORÍFICAS DEL LOURO, S.A. (FRIGOLOURO)
- LUALCO, S.L.
- MATADERO DEL SUR, S.A.

- **MERCAMADRID www.mercamadrid.es**

- MONTEALBOR ALIMENTACIÓN, S.A.U.
- PRODUCTOS CÁRNICOS LLORENTE, S.A.
- PROFESIONALES DE LA CARNE, S.L.
- ROGUSA
- SUMINISTROS DE CARNES Y DESPOJOS DIETER BLUM, S.A. (SUDIBSA)
- VITULIA, S.A

Camaiot

- EMBUTIDOS AGUILÓ S.L. LA LUNA
- PRODUCTOS CÁRNICOS DE MANACOR, S.A. (PROCAM)
- RAMADERS AGRUPATS

Catalana

- AGROALIMENTARIA DE SAVASSONA, S.L.
- ARAGONÉS NOGUERA, S.L.U.
- CORPORACION ALIMENTARIA GUISSONA, S.A.
- EMBUTIDOS ARTESANOS CALENTEJO, S. COOP.
- ESCOFET OLIVER
- EMBOTITS CASOLANS DE MONTMAJOR - CASA FIGOLS, S.L.

Catalana trufada

- AGROALIMENTARIA DE SAVASSONA, S.L.
- ARAGONÉS NOGUERA, S.L.U.
- CORPORACION ALIMENTARIA GUISSONA, S.A.
- ESCOFET OLIVER

Chicharrones

- AGROALIMENTARIA DE SAVASSONA, S.L.
- CARNES Y EMBUTIDOS HÉRCULES, S.L.
- CÁRNICAS 7 HERMANOS, S.A.
- CÁRNICAS ORIENTE, S.L.
- COOPECARN GIRONA, S.L.U.
- CORPORACION ALIMENTARIA GUISSONA, S.A.
- ECO RIERA, S.A.
- EMBUTIDOS ESTÉVEZ, S.A.

- **EMBUTIDOS FRIAL, S.A. www.grupofrial.com**

- ICARBEN INDUSTRIAS CÁRNICAS DE BENAOJÁN
- INCARLOPSA
- LUALCO, S.L.

- **MATADEROS INDUSTRIALES SOLER, S.A. www.prolongo.es**

- **MERCAMADRID www.mercamadrid.es**

- ROGUSA
- TORRE DE NÚÑEZ DE CONTURIZ
- VITULIA, S.A

Chóped

- ALTUNA HARAKINAK, S.L.
- ARGAL ALIMENTACIÓN, S.A.

- **CAMPOFRÍO FOOD GROUP S.A.U. www.campofrio.es**

- CARMA S. XXI, S.A. (CONDIMENTA)
- CARNES PÉREZ Y SÁNCHEZ, S.A.
- CARNES Y EMBUTIDOS CHACÓN, S.L.
- CÁRNICAS 7 HERMANOS, S.A.
- CÁRNICAS BIDEA, S.L.
- CORPORACION ALIMENTARIA GUISSONA, S.A.
- CRISMONA, S.A.
- DESARROLLOS CÁRNICOS, S.L.
- DISCAGRAN, S.L.
- EMBOTITS ESPINA, S.A.U.
- EMBUTIDOS ESTÉVEZ, S.A.
- EMBUTIDOS MONELLS, S.A.

- **EMBUTIDOS Y JAMONES ESPAÑA E HIJOS, S.A. www.espanahijos.com**

- ESCOFET OLIVER
- ESTEBAN ESPUÑA, S.A.
- FABRICA, MATADERO Y DESPIECES, S.A. (FAMADESA)
- FONT-CANA, S.A.

- **FRIMANCHA INDUSTRIAS CÁRNICAS www.frimancha.com**

- HNOS. DEL RÍO MONTES, S.A.
- ICARBEN INDUSTRIAS CÁRNICAS DE BENAOJÁN
- INCARLOPSA

- **INDUSTRIAS CÁRNICAS TELLO, S.A. www.tello.es**

- JOAQUIM ALBERTÍ, S.A.
- JUAN AULET TORRENT, S.L.
- MONTESANO CANARIAS, S.A.

- **NOEL ALIMENTARIA, S.A.U. www.noel.es**

- PRODUCTOS GEMI 1966, S.L.
- TITOS BOLÍVAR, S.L.

▶ Chuleta / Lomo de Sajonia

- BLANCAFORT FOODS
- CALEYA Y SANTIAGO, S.L. (ADOBOS CAYSAN)
- CARNES Y EMBUTIDOS CHACÓN, S.L.
- CÁRNICAS BIDEA, S.L.
- CÁRNICAS ORIENTE, S.L.
- CARNS ROMEU, S.L.
- CORPORACION ALIMENTARIA GUISSONA, S.A.
- EGATESA
- EL CONCHEL ORIGINAL FOOD, S.A.
- **ELPOZO ALIMENTACIÓN www.elpozo.com**
- EMBOTITS CUNILL, S.A.U.
- **EMBUTIDOS FRIAL, S.A. www.grupofrial.com**
- EMBUTIDOS RODRÍGUEZ, S.L.U.
- ESCOFET OLIVER
- **FRIMANCHA INDUSTRIAS CÁRNICAS www.frimancha.com**
- **GRUPO ALIMENTARIO DE LORCA, S.L. www.lacomarca.es**
- INCARLOPSA
- INDUSTRIA CÁRNICA MARTÍN MARTÍN, S.L.
- INDUSTRIAS CÁRNICAS ROAL, S.L.
- **INDUSTRIAS CÁRNICAS TELLO, S.A. www.tello.es**
- **MERCAMADRID www.mercamadrid.es**
- MONTESANO CANARIAS, S.A.
- MRM2, S.A.
- PRODUCTOS CÁRNICOS EL CUCO, S.A.
- PRODUCTOS CÁRNICOS LLORENTE, S.A.

▶ Cremas untables

- CARNES Y EMBUTIDOS CHACÓN, S.L.
- CÁRNICAS ORIENTE, S.L.
- CORPORACION ALIMENTARIA GUISSONA, S.A.
- **ELPOZO ALIMENTACIÓN www.elpozo.com**
- EMBUTIDOS DE CARDEÑA, S.L.U.
- GOURMET, S.A.
- INDUSTRIAS FRIGORÍFICAS DEL LOURO, S.A. (FRIGOLOURO)
- **MERCAMADRID www.mercamadrid.es**

▶ Foie gras

- ALTUNA HARAKINAK, S.L.
- CANARD, S.A (MALVASÍA)
- CARNES Y EMBUTIDOS CHACÓN, S.L.
- CHARCUTERIA Y COCINADOS S.A (CUIT´S)
- DELPEYRAT IBÉRICA, S.L.
- EMBUTIDOS ARTESANOS MELSA, S.L.
- GOURMET CAZORLA, S.L.
- GOURMET, S.A.
- ICARBEN INDUSTRIAS CÁRNICAS DE BENAOJÁN
- **MERCAMADRID www.mercamadrid.es**
- PROGUST, S.L.

▶ Galantina

- ALTUNA HARAKINAK, S.L.
- ARGAL ALIMENTACIÓN, S.A.
- CÁRNICAS BIDEA, S.L.
- CHARCUTERIA Y COCINADOS S.A (CUIT´S)
- ELAN FOODS, S.L.
- EMBOTITS CUNILL, S.A.U.
- EMBOTITS ESPINA, S.A.U.
- EMBUTIDOS ARTESANOS CALENTEJO, S. COOP.
- **EMBUTIDOS FRIAL, S.A. www.grupofrial.com**
- JOAQUIM ALBERTÍ, S.A.
- **NOEL ALIMENTARIA, S.A.U. www.noel.es**
- PRODUCTOS GEMI 1966, S.L.

▶ Jamón cocido

- AGROALIMENTARIA DE SAVASSONA, S.L.
- ALTUNA HARAKINAK, S.L.
- ARAGONÉS NOGUERA, S.L.U.
- ARGAL ALIMENTACIÓN, S.A.
- BLANCAFORT FOODS
- **CAMPOFRÍO FOOD GROUP S.A.U. www.campofrio.es**
- CARNES SELECTAS JIMÉNEZ BARBERO, S.L.
- CARNES Y EMBUTIDOS CHACÓN, S.L.
- CÁRNICAS 7 HERMANOS, S.A.
- CÁRNICAS BIDEA, S.L.
- CÁRNICAS KIKO, S.A.
- CÁRNICAS LECHUGA, S.A.
- CÁRNICAS ORIENTE, S.L.
- CÁRNICAS SERRANO, S.L.
- CARNICERÍA CARMELO PUCHE
- CÀRNIQUES VALLDAN, S.L.
- CARNS ROMEU, S.L.
- CASA TARRADELLAS, S.A.
- CASANOVA HERMANOS, S.A.
- CASASECA MEAT GROUP
- CATALANA DE EMBUTIDOS, S.A.
- CORPORACION ALIMENTARIA GUISSONA, S.A.
- DESARROLLOS CÁRNICOS, S.L.
- DISCAGRAN, S.L.
- **DOMPAL - DOMINGO DEL PALACIO, S.A. www.dompal.es**
- ELAN FOODS, S.L.
- **ELPOZO ALIMENTACIÓN www.elpozo.com**
- EMBOTITS CASOLANS DE MONTMAJOR - CASA FIGOLS, S.L.
- EMBOTITS BUNDÓ
- EMBOTITS CUNILL, S.A.U.
- EMBOTITS ESPINA, S.A.U.
- EMBUTIDOS ARTESANOS CALENTEJO, S. COOP.
- EMBUTIDOS ESTÉVEZ, S.A.
- EMBUTIDOS FARO, S.A.
- **EMBUTIDOS FRIAL, S.A. www.grupofrial.com**
- EMBUTIDOS GOIKOA, S.A.
- EMBUTIDOS LA GRANJA, S.L.
- EMBUTIDOS LA HOGUERA, S.A.
- EMBUTIDOS LALINENSE, SAT 884
- EMBUTIDOS MONELLS, S.A.
- EMBUTIDOS RODRÍGUEZ, S.L.U.
- **EMBUTIDOS Y JAMONES ESPAÑA E HIJOS, S.A. www.espanahijos.com**
- ESCOFET OLIVER
- ESTEBAN ESPUÑA, S.A.
- EXTRAPERNIL DEL MONTSENY
- FONT-CANA, S.A.
- **FRIMANCHA INDUSTRIAS CÁRNICAS www.frimancha.com**
- GRUPO EMPRESARIAL PALACIOS ALIMENTACIÓN, S.A.
- HISPANO ITALIANA DE CHARCUTERÍA, S.L.
- HNOS. DEL RÍO MONTES, S.A.
- ICARBEN INDUSTRIAS CÁRNICAS DE BENAOJÁN
- INCARLOPSA
- INDUSTRIA CÁRNICA MARTÍN MARTÍN, S.L.
- INDUSTRIAS CÁRNICAS ARANGO
- INDUSTRIAS CÁRNICAS LASÚS MARSÁ, S.A.
- INDUSTRIAS CÁRNICAS ROAL, S.L.
- **INDUSTRIAS CÁRNICAS TELLO, S.A. www.tello.es**
- JOAQUIM ALBERTÍ, S.A.
- **JORGE PORK MEAT, S.L. www.jorgesl.com**
- JOSEP MARÍA MITJANS, S.L.
- JUAN AULET TORRENT, S.L.
- LA ALEGRÍA RIOJANA, S.A.
- **MAFRESA EL IBÉRICO DE CONFIANZA, S.L. www.jorgesl.com**
- MARGARITA MARCH BOSCH, S.A.
- MARTXEL
- **MATADEROS INDUSTRIALES SOLER, S.A. www.prolongo.es**
- **MERCAMADRID www.mercamadrid.es**
- MONTESANO CANARIAS, S.A.
- **NOEL ALIMENTARIA, S.A.U. www.noel.es**
- NOVAFRIGSA, S.A.
- PRODUCTOS GEMI 1966, S.L.
- PROFESIONALES DE LA CARNE, S.L.
- RAMADERS AGRUPATS
- SANT DALMAI, S.A.
- SUCESORES DE J. PONT, S.A.
- TITOS BOLÍVAR, S.L.
- TORRE DE NÚÑEZ DE CONTURIZ
- URKABE BENETAN, S.A.

▶ Lacón cocido

- ACISCLO ÁLVAREZ MARTÍN E HIJOS, S.L.
- AGRUCARNES, S.L.
- ALTUNA HARAKINAK, S.L.
- **CAMPOFRÍO FOOD GROUP S.A.U. www.campofrio.es**
- CARNES SELECTAS JIMÉNEZ BARBERO, S.L.
- CARNES Y EMBUTIDOS CHACÓN, S.L.
- CARNES Y EMBUTIDOS HÉRCULES, S.L.
- CÁRNICAS 7 HERMANOS, S.A.
- CÁRNICAS BIDEA, S.L.
- CÁRNICAS ORIENTE, S.L.
- CÁRNICOS RÍO, S.L.
- CARNS ROMEU, S.L.
- **DOMPAL - DOMINGO DEL PALACIO, S.A. www.dompal.es**
- EL CONCHEL ORIGINAL FOOD, S.A.
- EMBOTITS ESPINA, S.A.U.
- EMBUTIDOS DE TRIVES

- **EMBUTIDOS FRIAL, S.A.**
  www.grupofrial.com
- EMBUTIDOS LA GRANJA, S.L.
- EMBUTIDOS LALINENSE, SAT 884
- EMBUTIDOS MONELLS, S.A.
- **EMBUTIDOS Y JAMONES ESPAÑA E HIJOS, S.A.**
  www.espanahijos.com
- ESTEBAN ESPUÑA, S.A.
- **FRIMANCHA INDUSTRIAS CÁRNICAS**
  www.frimancha.com
- ICARBEN INDUSTRIAS CÁRNICAS DE BENAOJÁN
- INCARLOPSA
- INDUSTRIAS CÁRNICAS ARANGO
- INDUSTRIAS CÁRNICAS ROAL, S.L.
- **INDUSTRIAS CÁRNICAS TELLO, S.A.**
  www.tello.es
- JAMONES GONZÁLEZ, S.L.U.
- JOAQUIM ALBERTÍ, S.A.
- LA ALEGRÍA RIOJANA, S.A.
- MARGARITA MARCH BOSCH, S.A.
- **MERCAMADRID**
  www.mercamadrid.es
- **NOEL ALIMENTARIA, S.A.U.**
  www.noel.es
- NOVAFRIGSA, S.A.
- ROGUSA
- SALAZONES CÁRNICAS MIGUÉLEZ
- TORRE DE NÚÑEZ DE CONTURIZ

▶ Morro cocido

- AGRUCARNES, S.L.
- ALTUNA HARAKINAK, S.L.
- ATILANO ANLLO, S.L.
- CALMARSA, S.L.
- CÁRNICAS 7 HERMANOS, S.A.
- CÁRNICAS BIDEA, S.L.
- CORPORACION ALIMENTARIA GUISSONA, S.A.
- ICARBEN INDUSTRIAS CÁRNICAS DE BENAOJÁN
- INDUSTRIAS CÁRNICAS ROAL, S.L.
- MARTXEL
- **MERCAMADRID**
  www.mercamadrid.es
- VITULIA, S.A

▶ Mortadela

- ALTUNA HARAKINAK, S.L.
- ARAGONÉS NOGUERA, S.L.U.
- ARGAL ALIMENTACIÓN, S.A.
- **CAMPOFRÍO FOOD GROUP S.A.U.**
  www.campofrio.es
- CARNES Y EMBUTIDOS CHACÓN, S.L.
- CÁRNICAS 7 HERMANOS, S.A.
- CÁRNICAS BIDEA, S.L.
- CÁRNICAS LECHUGA, S.A.
- CÁRNICAS SERRANO, S.L.
- CATALANA DE EMBUTIDOS, S.A.
- CORPORACION ALIMENTARIA GUISSONA, S.A.
- DISCAGRAN, S.L.
- ELAN FOODS, S.L.
- **ELPOZO ALIMENTACIÓN**
  www.elpozo.com
- EMBOTITS ESPINA, S.A.U.
- EMBUTIDOS ARTESANOS CALENTEJO, S. COOP.
- EMBUTIDOS ARTESANOS MELSA, S.L.
- EMBUTIDOS ESTÉVEZ, S.A.
- **EMBUTIDOS FRIAL, S.A.**
  www.grupofrial.com
- EMBUTIDOS MONELLS, S.A.
- ESCOFET OLIVER
- ESTEBAN ESPUÑA, S.A.
- FABRICA, MATADERO Y DESPIECES, S.A. (FAMADESA)
- FONT-CANA, S.A.
- **FRIMANCHA INDUSTRIAS CÁRNICAS**
  www.frimancha.com
- HNOS. DEL RÍO MONTES, S.A.
- **INDUSTRIAS CÁRNICAS TELLO, S.A.**
  www.tello.es
- INDUSTRIAS CÁRNICAS VICENTE LÓPEZ, S.A.
- JOAQUIM ALBERTÍ, S.A.
- LUIS THATE, S.L.
- MARTXEL
- MATADERO FRIGORÍFICO DEL CARDONER, S.A.
- MONTESANO CANARIAS, S.A.
- MRM2, S.A.
- **NOEL ALIMENTARIA, S.A.U.**
  www.noel.es
- NOVAFRIGSA, S.A.
- PRODUCTOS GEMI 1966, S.L.
- RAMADERS AGRUPATS
- SALAZONES JIMÉNEZ DELGADO, S.L.
- SIERRA MÁGINA, S.A.

▶ Oreja cocida

- ACISCLO ÁLVAREZ MARTÍN E HIJOS, S.L.
- AGRUCARNES, S.L.
- CÁRNICAS BIDEA, S.L.
- CORPORACION ALIMENTARIA GUISSONA, S.A.
- **DOMPAL - DOMINGO DEL PALACIO, S.A.**
  www.dompal.es
- EL CONCHEL ORIGINAL FOOD, S.A.
- EMBUTIDOS LALINENSE, SAT 884
- **FRIBIN SAT 1269 RL**
  www.fribin.com
- INDUSTRIAS CÁRNICAS ROAL, S.L.
- INDUSTRIAS FRIGORÍFICAS DEL LOURO, S.A. (FRIGOLOURO)
- MARTXEL
- **MERCAMADRID**
  www.mercamadrid.es
- VITULIA, S.A

▶ Paleta cocida

- ACISCLO ÁLVAREZ MARTÍN E HIJOS, S.L.
- ALTUNA HARAKINAK, S.L.
- ARGAL ALIMENTACIÓN, S.A.
- BLANCAFORT FOODS
- **CAMPOFRÍO FOOD GROUP S.A.U.**
  www.campofrio.es
- CÁRNICAS 7 HERMANOS, S.A.
- CÁRNICAS BIDEA, S.L.
- CÁRNICAS ORIENTE, S.L.
- CATALANA DE EMBUTIDOS, S.A.
- CORPORACION ALIMENTARIA GUISSONA, S.A.
- DESARROLLOS CÁRNICOS, S.L.
- EL CONCHEL ORIGINAL FOOD, S.A.
- **ELPOZO ALIMENTACIÓN**
  www.elpozo.com
- EMBUTIDOS ESTÉVEZ, S.A.
- EMBUTIDOS FARO, S.A.
- **EMBUTIDOS FRIAL, S.A.**
  www.grupofrial.com
- EMBUTIDOS RODRÍGUEZ, S.L.U.
- ESCOFET OLIVER
- ESTEBAN ESPUÑA, S.A.
- EXTRAPERNIL DEL MONTSENY
- FONT-CANA, S.A.
- **FRIBIN SAT 1269 RL**
  www.fribin.com
- **FRIMANCHA INDUSTRIAS CÁRNICAS**
  www.frimancha.com
- ICARBEN INDUSTRIAS CÁRNICAS DE BENAOJÁN
- INDUSTRIAS CÁRNICAS LASÚS MARSÁ, S.A.
- **INDUSTRIAS CÁRNICAS TELLO, S.A.**
  www.tello.es
- INDUSTRIAS FRIGORÍFICAS DEL LOURO, S.A. (FRIGOLOURO)
- JOAQUIM ALBERTÍ, S.A.
- **JORGE PORK MEAT, S.L.**
  www.jorgesl.com
- **MAFRESA EL IBÉRICO DE CONFIANZA, S.L.**
  www.jorgesl.com
- MARGARITA MARCH BOSCH, S.A.
- MARTXEL
- **MATADEROS INDUSTRIALES SOLER, S.A.**
  www.prolongo.es
- **MERCAMADRID**
  www.mercamadrid.es
- MONTESANO CANARIAS, S.A.
- **NOEL ALIMENTARIA, S.A.U.**
  www.noel.es
- NOVAFRIGSA, S.A.
- RAMADERS AGRUPATS
- ROGUSA
- SANT DALMAI, S.A.
- SUCESORES DE J. PONT, S.A.
- TORRE DE NÚÑEZ DE CONTURIZ
- URKABE BENETAN, S.A.

▶ Paté

- ALIMENTOS PREPARADOS NATURALES, S.L. (ABRICOME)
- ALTUNA HARAKINAK, S.L.
- ARGAL ALIMENTACIÓN, S.A.
- **CAMPOFRÍO FOOD GROUP S.A.U.**
  www.campofrio.es
- CANARD, S.A (MALVASÍA)
- CARNES VAREA, S.L.
- CARNES Y EMBUTIDOS CHACÓN, S.L.
- CASA TARRADELLAS, S.A.
- CONSERVAS JABUGO S.L.
- CORPORACION ALIMENTARIA GUISSONA, S.A.
- DELPEYRAT IBÉRICA, S.L.
- DESARROLLOS CÁRNICOS, S.L.
- DISTRIBUCIONES LA ARTESA SELECCIÓN, S.L.
- **DOMPAL - DOMINGO DEL PALACIO, S.A.**
  www.dompal.es

- EMBUTIDOS ARTESANOS MELSA, S.L.
- EMBUTIDOS FARO, S.A.
- EMBUTIDOS VIBER, S.L.
- EXTRAPERNIL DEL MONTSENY
- GOURMET CAZORLA, S.L.
- GOURMET, S.A.
- HERMANOS PLEGUEZUELOS, S.A.
- HUERTA DEHESA EL ALCORNOCAL - IBERITOS
- ICARBEN INDUSTRIAS CÁRNICAS DE BENAOJÁN
- INDUSTRIAS CÁRNICAS VICENTE LÓPEZ, S.A.
- JOAQUIM ALBERTÍ, S.A.
- LA PIARA, S.A.
- MARTXEL

- **MERCAMADRID www.mercamadrid.es**

- RODRIGUEZ TRADICIÓN, S.L.
- VALDYNOU 2015, S.L.

▶ Pechuga de pavo cocida

- ALTUNA HARAKINAK, S.L.
- ARAGONÉS NOGUERA, S.L.U.
- ARGAL ALIMENTACIÓN, S.A.
- BLANCAFORT FOODS

- **CAMPOFRÍO FOOD GROUP S.A.U. www.campofrio.es**

- CARNES Y EMBUTIDOS CHACÓN, S.L.
- CÁRNICAS 7 HERMANOS, S.A.
- CÁRNICAS BIDEA, S.L.
- CÁRNICAS CHICO
- CÁRNICAS ORIENTE, S.L.
- CÁRNICAS SERRANO, S.L.
- CORPORACION ALIMENTARIA GUISSONA, S.A.
- DESARROLLOS CÁRNICOS, S.L.
- DISCAGRAN, S.L.

- **DOMPAL - DOMINGO DEL PALACIO, S.A. www.dompal.es**

- **ELPOZO ALIMENTACIÓN www.elpozo.com**

- EMBOTITS CASOLANS DE MONTMAJOR CASA FIGOLS, S.L.
- EMBOTITS ESPINA, S.A.U.

- **EMBUTIDOS FRIAL, S.A. www.grupofrial.com**

- EMBUTIDOS GOIKOA, S.A.
- EMBUTIDOS MONELLS, S.A.

- **EMBUTIDOS Y JAMONES ESPAÑA E HIJOS, S.A. www.espanahijos.com**

- ESCOFET OLIVER
- ESTEBAN ESPUÑA, S.A.
- EXTRAPERNIL DEL MONTSENY
- FONCASAL, S.L.

- **FRIMANCHA INDUSTRIAS CÁRNICAS www.frimancha.com**

- INDUSTRIA CÁRNICA MARTÍN MARTÍN, S.L.
- INDUSTRIAS CÁRNICAS LASÚS MARSÁ, S.A.

- **INDUSTRIAS CÁRNICAS TELLO, S.A. www.tello.es**

- INDUSTRIAS FRIGORÍFICAS DEL LOURO, S.A. (FRIGOLOURO)
- JOAQUIM ALBERTÍ, S.A.
- JOSEP MARÍA MITJANS, S.L.
- MARGARITA MARCH BOSCH, S.A.
- MARTXEL

- **MATADEROS INDUSTRIALES SOLER, S.A. www.prolongo.es**

- **MERCAMADRID www.mercamadrid.es**

- MONTESANO CANARIAS, S.A.

- **NOEL ALIMENTARIA, S.A.U. www.noel.es**

- NOVAFRIGSA, S.A.
- PRODUCTOS GEMI 1966, S.L.
- SANT DALMAI, S.A.
- SIERRA MÁGINA, S.A.
- SUCESORES DE J. PONT, S.A.
- TORRE DE NÚÑEZ DE CONTURIZ
- URKABE BENETAN, S.A.

▶ Pechuga de pollo cocida

- AGRUCARNES, S.L.
- ARGAL ALIMENTACIÓN, S.A.
- AVÍCOLA MARÍA, S.A.

- **CAMPOFRÍO FOOD GROUP S.A.U. www.campofrio.es**

- CARNES Y EMBUTIDOS CHACÓN, S.L.
- CÁRNICAS 7 HERMANOS, S.A.
- CÁRNICAS BIDEA, S.L.
- CÁRNICAS ORIENTE, S.L.
- CÁRNICAS SERRANO, S.L.
- CORPORACION ALIMENTARIA GUISSONA, S.A.
- DISCAGRAN, S.L.

- **DOMPAL - DOMINGO DEL PALACIO, S.A. www.dompal.es**

- **ELPOZO ALIMENTACIÓN www.elpozo.com**

- EMBOTITS ESPINA, S.A.U.
- EMBUTIDOS ARTESANOS CALENTEJO, S. COOP.

- **EMBUTIDOS FRIAL, S.A. www.grupofrial.com**

- **EMBUTIDOS Y JAMONES ESPAÑA E HIJOS, S.A. www.espanahijos.com**

- EMBUTIDOS VIBER, S.L.
- ESCOFET OLIVER
- EXTRAPERNIL DEL MONTSENY

- **FRIMANCHA INDUSTRIAS CÁRNICAS www.frimancha.com**

- GRUPO SADA P.A., S.A.
- HNOS. DEL RÍO MONTES, S.A.
- ICARBEN INDUSTRIAS CÁRNICAS DE BENAOJÁN

- **INDUSTRIAS CÁRNICAS TELLO, S.A. www.tello.es**

- INDUSTRIAS FRIGORÍFICAS DEL LOURO, S.A. (FRIGOLOURO)

- **MERCAMADRID www.mercamadrid.es**

- MONTESANO CANARIAS, S.A.

- **NOEL ALIMENTARIA, S.A.U. www.noel.es**

- NOVAFRIGSA, S.A.
- PRODUCTOS GEMI 1966, S.L.
- RODRIGUEZ TRADICIÓN, S.L.
- SANT DALMAI, S.A.

▶ Rouladas

- ARGAL ALIMENTACIÓN, S.A.
- CÁRNICAS 7 HERMANOS, S.A.
- CÁRNICAS ORIENTE, S.L.
- CRISMONA, S.A.

- **EMBUTIDOS FRIAL, S.A. www.grupofrial.com**

▶ Salchichas cocidas

- AGROALIMENTARIA DE SAVASSONA, S.L.
- ALTUNA HARAKINAK, S.L.
- ARAGONÉS NOGUERA, S.L.U.
- ARGAL ALIMENTACIÓN, S.A.

- **CAMPOFRÍO FOOD GROUP S.A.U. www.campofrio.es**

- CARNES Y EMBUTIDOS HÉRCULES, S.L.
- CÁRNICAS ARACELI, S.L.
- CÁRNICAS BIDEA, S.L.
- CARNS ROMEU, S.L.
- CORPORACION ALIMENTARIA GUISSONA, S.A.
- CRISMONA, S.A.
- DISCAGRAN, S.L.
- ELAN FOODS, S.L.

- **ELPOZO ALIMENTACIÓN www.elpozo.com**

- EMBUTIDOS ARTESANOS MELSA, S.L.
- EMBUTIDOS EL HORREO, S.L.
- EMBUTIDOS FARO, S.A.

- **EMBUTIDOS FRIAL, S.A. www.grupofrial.com**

- EMBUTIDOS VIBER, S.L.
- ESCOFET OLIVER
- ESTEBAN ESPUÑA, S.A.
- EXTRAPERNIL DEL MONTSENY
- FONT-CANA, S.A.

- **FRIMANCHA INDUSTRIAS CÁRNICAS www.frimancha.com**

- GOURMET, S.A.
- HNOS. DEL RÍO MONTES, S.A.
- ICARBEN INDUSTRIAS CÁRNICAS DE BENAOJÁN
- INCARLOPSA
- INDUSTRIAS CÁRNICAS LASÚS MARSÁ, S.A.

- **INDUSTRIAS CÁRNICAS TELLO, S.A. www.tello.es**

- JOAQUIM ALBERTÍ, S.A.
- LUIS THATE, S.L.
- MARTXEL

- **MERCAMADRID www.mercamadrid.es**

- MONTEALBOR ALIMENTACIÓN, S.A.U.
- MONTESANO CANARIAS, S.A.
- NUTRAVE, S.A.
- OSI FOOD SOLUTIONS SPAIN, S.L.
- RAMADERS AGRUPATS
- RAMIRO MARTÍNEZ, S.L. (MONTIÑO)
- RODRIGUEZ TRADICIÓN, S.L.
- SCHARA - MHGS BRANDS, S.L.
- TOMÁS GUERRERO, S.L.U.
- TORRE DE NÚÑEZ DE CONTURIZ

2.1.3. Tratamiento térmico incompleto

▶ Bacon

- ACISCLO ÁLVAREZ MARTÍN E HIJOS, S.L.
- ARAGONÉS NOGUERA, S.L.U.
- ARGAL ALIMENTACIÓN, S.A.
- BLANCAFORT FOODS
- **CAMPOFRÍO FOOD GROUP S.A.U. www.campofrio.es**
- CARNES Y EMBUTIDOS CHACÓN, S.L.
- CÁRNICAS 7 HERMANOS, S.A.
- CÁRNICAS BIDEA, S.L.
- CÁRNICAS KIKO, S.A.
- CÁRNICAS ORIENTE, S.L.
- CÁRNICOS RÍO, S.L.
- CÀRNIQUES VALLDAN, S.L.
- CARTESA
- CASA TARRADELLAS, S.A.
- CATALANA DE EMBUTIDOS, S.A.
- CONSERVAS AUSA, S.A.
- CONSERVAS DE CARNE CRUSET, S.A.
- CORPORACION ALIMENTARIA GUISSONA, S.A.
- EGATESA
- EL CONCHEL ORIGINAL FOOD, S.A.
- ELAN FOODS, S.L.
- **ELPOZO ALIMENTACIÓN www.elpozo.com**
- EMBOTITS BUNDÓ
- EMBOTITS CASOLANS DE MONTMAJOR CASA FIGOLS, S.L.
- EMBOTITS ESPINA, S.A.U.
- EMBUTIDOS FARO, S.A.
- **EMBUTIDOS FRIAL, S.A. www.grupofrial.com**
- EMBUTIDOS LA GRANJA, S.L.
- EMBUTIDOS MONELLS, S.A.
- EMBUTIDOS RODRÍGUEZ, S.L.U.
- **EMBUTIDOS Y JAMONES ESPAÑA E HIJOS, S.A. www.espanahijos.com**
- ESCOFET OLIVER
- ESTEBAN ESPUÑA, S.A.
- EXTRAPERNIL DEL MONTSENY
- FABRICA, MATADERO Y DESPIECES, S.A. (FAMADESA)
- FONCASAL, S.L.
- **FRIBIN SAT 1269 RL www.fribin.com**
- **FRIMANCHA INDUSTRIAS CÁRNICAS www.frimancha.com**
- GICARNS
- **GRUPO ALIMENTARIO DE LORCA, S.L. www.lacomarca.es**
- ICARBEN INDUSTRIAS CÁRNICAS DE BENAOJÁN
- INCARLOPSA
- INDUSTRIA CÁRNICA MARTÍN MARTÍN, S.L.
- INDUSTRIAS CÁRNICAS LASÚS MARSÁ, S.A.
- INDUSTRIAS CÁRNICAS ROAL, S.L.
- INDUSTRIAS CÁRNICAS SANTA MARINA, S.L.
- **INDUSTRIAS CÁRNICAS TELLO, S.A. www.tello.es**
- JOAQUIM ALBERTÍ, S.A.
- JULIÁN MARTÍN, S.A.
- MARGARITA MARCH BOSCH, S.A.
- MARTXEL
- **MERCAMADRID www.mercamadrid.es**
- MONTEALBOR ALIMENTACIÓN, S.A.U.
- MONTESANO CANARIAS, S.A.
- MRM2, S.A.
- NOVAFRIGSA, S.A.
- OSI FOOD SOLUTIONS SPAIN, S.L.
- PRODUCTOS CÁRNICOS LLORENTE, S.A.
- PROFESIONALES DE LA CARNE, S.L.
- RAFAEL BARÓ, S.A.
- SADEPOR, S.A.
- SALAZONES CÁRNICAS MIGUÉLEZ
- SUCESORES DE J. PONT, S.A.
- TORRE DE NÚÑEZ DE CONTURIZ

▶ Bacon de pavo

- ARGAL ALIMENTACIÓN, S.A.
- **ELPOZO ALIMENTACIÓN www.elpozo.com**
- EMBOTITS ESPINA, S.A.U.
- **MERCAMADRID www.mercamadrid.es**

▶ Morcilla

- ALTUNA HARAKINAK, S.L.
- ARTYSÁN
- BURUTXAGA HARAKINTZAK, S.L.
- CARNES PARE PERE, S.L.
- CARNES ROSELLÓ, S.L.
- CARNES Y EMBUTIDOS CHACÓN, S.L.
- CÁRNICAS BIDEA, S.L.
- CÁRNICAS PASTRANA
- CÁRNIQUES VILAMALA
- CATALANA DE EMBUTIDOS, S.A.
- CENTELLES Y BUJ, S.L.
- CORPORACION ALIMENTARIA GUISSONA, S.A.
- **COVAP www.covap.es**
- EGATESA
- EL CONCHEL ORIGINAL FOOD, S.A.
- EMBUTIDOS ARTESANOS CALENTEJO, S. COOP.
- EMBUTIDOS CAMILO RÍOS, S.L.
- EMBUTIDOS DE CARDEÑA, S.L.U.
- EMBUTIDOS EL HORREO, S.L.
- EMBUTIDOS FARCEDO, S.L.
- EMBUTIDOS FARO, S.A.
- EMBUTIDOS MARTÍNEZ
- EMBUTIDOS VALLINA, S.A.
- EMBUTIDOS VIBER, S.L.
- FABRICA, MATADERO Y DESPIECES, S.A. (FAMADESA)
- GÓMEZ Y CUTILLAS, S.L.
- GREGORIO CRUZ E HIJOS, S.A.
- **GRUPO ALIMENTARIO DE LORCA, S.L. www.lacomarca.es**
- HERMANOS BRICIO, S.A.
- HERMANOS PLEGUEZUELOS, S.A.
- ICARBEN INDUSTRIAS CÁRNICAS DE BENAOJÁN
- INCARLOPSA
- INDUSTRIAS CÁRNICAS ARANGO
- INDUSTRIAS CÁRNICAS LA COPE, S.A.
- INDUSTRIAS CÁRNICAS ROAL, S.L.
- INDUSTRIAS CÁRNICAS SANJOSÉ, S.L.
- INDUSTRIAS FRIGORÍFICAS DEL LOURO, S.A. (FRIGOLOURO)
- JAMONES JULIÁN BECERRO
- JAMONES REDONDO IGLESIAS
- JUAN JOSÉ LEDESMA, S.A.
- JULIÁN DEL ÁGUILA, S.A.
- JULIÁN MARTÍN, S.A.
- MARTXEL
- **MERCAMADRID www.mercamadrid.es**
- MONTESANO CANARIAS, S.A.
- MORCILLAS LA RIBERA, S.L.
- PRODUCTOS CÁRNICOS EL CUCO, S.A.
- PRODUCTOS CÁRNICOS LLORENTE, S.A.
- PROFESIONALES DE LA CARNE, S.L.
- RODRIGUEZ TRADICIÓN, S.L.
- SALA DE DESPIECE Y FÁBRICA DE EMBUTIDOS CASTRO, S.L.
- SALAZONES JIMÉNEZ DELGADO, S.L.
- T. MARCOS E HIJOS, S.L.

▶ Panceta o tocineta

- ALTUNA HARAKINAK, S.L.
- ARAGONÉS NOGUERA, S.L.U.
- BOADAS 1880, S.A.
- CÁRNICAS BIDEA, S.L.
- CÁRNICAS ORIENTE, S.L.
- CATALANA DE EMBUTIDOS, S.A.
- CORPORACION ALIMENTARIA GUISSONA, S.A.
- **COVAP www.covap.es**
- EGATESA
- EL CONCHEL ORIGINAL FOOD, S.A.
- **ELPOZO ALIMENTACIÓN www.elpozo.com**
- EMBOTITS CASOLANS DE MONTMAJOR - CASA FIGOLS, S.L.
- EMBUTIDOS CERRILLO
- EMBUTIDOS LA HOGUERA, S.A.
- ESCOFET OLIVER
- ESTEBAN ESPUÑA, S.A.
- EXTRAPERNIL DEL MONTSENY
- **FRIBIN SAT 1269 RL www.fribin.com**
- **GRUPO ALIMENTARIO DE LORCA, S.L. www.lacomarca.es**
- IBERJAM, S.L.U.
- ICARBEN INDUSTRIAS CÁRNICAS DE BENAOJÁN
- INCARLOPSA
- **INDUSTRIAS CÁRNICAS TELLO, S.A. www.tello.es**
- JAMOLIVA
- JOAQUIM ALBERTÍ, S.A.
- JULIÁN DEL ÁGUILA, S.A.
- JULIÁN MARTÍN, S.A.
- MARTXEL
- MATADERO FRIGORÍFICO DEL CARDONER, S.A.
- **MERCAMADRID www.mercamadrid.es**
- MONTESANO CANARIAS, S.A.
- PRODUCTOS CÁRNICOS LLORENTE, S.A.
- SUCESORES DE J. PONT, S.A.
- SUMINISTROS CÁRNICOS COELLO S.L.

2.2. No tratados por calor

2.2.1. Curados-madurados

▶ Bacon adobado curado

- ALIMENTARIA GARCÍA SEGURA, S.L.
- ALTUNA HARAKINAK, S.L.
- ARGAL ALIMENTACIÓN, S.A.
- CÁRNICAS BIDEA, S.L.
- CÀRNIQUES VALLDAN, S.L.
- CATALANA DE EMBUTIDOS, S.A.
- EGATESA
- **ELPOZO ALIMENTACIÓN www.elpozo.com**
- EMBOTITS CUNILL, S.A.U.
- EMBUTIDOS ATIENZA, S.L.
- EMBUTIDOS LA GRANJA, S.L.
- ESCOFET OLIVER
- **FRIBIN SAT 1269 RL www.fribin.com**
- ICARBEN INDUSTRIAS CÁRNICAS DE BENAOJÁN
- INCARLOPSA
- INDUSTRIAS CÁRNICAS ROAL, S.L.
- INDUSTRIAS CÁRNICAS SANTA MARINA, S.L.
- **INDUSTRIAS CÁRNICAS TELLO, S.A. www.tello.es**
- INDUSTRIAS FRIGORÍFICAS DEL LOURO, S.A. (FRIGOLOURO)
- JAMOLIVA
- JULIÁN MARTÍN, S.A.
- MARTXEL
- **MATADEROS INDUSTRIALES SOLER, S.A. www.prolongo.es**
- **MERCAMADRID www.mercamadrid.es**
- MONTESANO CANARIAS, S.A.
- PRODUCTOS CÁRNICOS LLORENTE, S.A.
- SUCESORES DE J. PONT, S.A.

▶ Cabecero de lomo o lomito

- AGROPECUARIA MONTE CHICO, S.L.
- ALTUNA HARAKINAK, S.L.
- ARGAL ALIMENTACIÓN, S.A.
- ATILANO ANLLO, S.L.
- BEHER - BERNARDO HERNÁNDEZ, S.L.
- BOADAS 1880, S.A.
- CARNES ROSELLÓ, S.L.
- CÁRNICAS BIDEA, S.L.
- CÁRNICAS GUERRERO -SAT 6668
- CASALBA CASTRO ALBA, S.L.
- CHACINERÍAS DÍAZ, S.A.
- CONSERVAS AUSA, S.A.
- CORPORACION ALIMENTARIA GUISSONA, S.A.
- **COVAP www.covap.es**
- **DOMPAL - DOMINGO DEL PALACIO, S.A. www.dompal.es**
- EGATESA
- EL CERCADO
- EMBOTITS CASOLANS DE MONTMAJOR CASA FIGOLS, S.L.
- EMBOTITS ESPINA, S.A.U.
- EMBUTIDOS ARTESANOS CALENTEJO, S. COOP.
- EMBUTIDOS ATIENZA, S.L.
- EMBUTIDOS EL BORDÓN
- EMBUTIDOS EUSEBIO, S.L.
- EMBUTIDOS LA HOGUERA, S.A.
- EMBUTIDOS RODRÍGUEZ, S.L.U.
- **EMBUTIDOS Y JAMONES ESPAÑA E HIJOS, S.A. www.espanahijos.com**
- ESCOFET OLIVER
- ESTEBAN ESPUÑA, S.A.
- **FRIBIN SAT 1269 RL www.fribin.com**
- GRUPO EMPRESARIAL PALACIOS ALIMENTACIÓN, S.A.
- IBÉRICOS VÁZQUEZ
- ICARBEN INDUSTRIAS CÁRNICAS DE BENAOJÁN
- INCARLOPSA
- INDUSTRIAS CÁRNICAS ARANGO
- INDUSTRIAS CÁRNICAS ROAL, S.L.
- **INDUSTRIAS CÁRNICAS TELLO, S.A. www.tello.es**
- INDUSTRIAS CÁRNICAS VILLAR, S.A.
- INDUSTRIAS FRIGORÍFICAS DEL LOURO, S.A. (FRIGOLOURO)
- JAMOLIVA
- JAMONDUL, S.L.
- JAMONES CENTELLES, S.L.U.
- JAMONES EL CHATO, S.A.
- JAMONES GONZÁLEZ, S.L.U.
- JAMONES JULIÁN BECERRO
- JAMONES REDONDO IGLESIAS
- **JORGE PORK MEAT, S.L. www.jorgesl.com**
- JULIÁN MARTÍN, S.A.
- **MAFRESA EL IBÉRICO DE CONFIANZA, S.L. www.jorgesl.com**
- MARTXEL
- **MATADEROS INDUSTRIALES SOLER, S.A. www.prolongo.es**
- MONTESANO CANARIAS, S.A.
- PIRENAICA DEL JAMÓN, S.A.
- PRODUCTOS CÁRNICOS LLORENTE, S.A.
- RODISA DISTRIBUCIONES CÁRNICAS, S.L.
- SIERRA DE MORA, S.L.

▶ Cecina

- BOTULARIUM, S.L.U.
- CARNES Y EMBUTIDOS CHACÓN, S.L.
- CÁRNICAS PASTRANA
- CÁRNICAS SANDOVAL, S.L.
- CASALBA CASTRO ALBA, S.L.
- CASTA NOBLE, S.L.
- CECINAS PABLO, S.A.
- DEER FARMERS GROUP, S.L.
- EGATESA
- EMBUTIDOS ARAÚ, S.A.
- EMBUTIDOS CAULA, S.L.
- EMBUTIDOS RODRÍGUEZ, S.L.U.
- ENTREPEÑAS, S.L.
- **FÁBRICA DE EMBUTIDOS Y JAMONES EZEQUIEL, S.L. www.embutidosezequiel.com**
- FRIGORÍFICOS INDUSTRIALES DEL BIERZO, S.A.
- HNOS. CABALLERO ROJO, C.B.
- IBÉRICO SINGULAR
- INDUSTRIAS CÁRNICAS ARANGO
- JAMONES JULIÁN BECERRO
- MARTXEL
- **MERCAMADRID www.mercamadrid.es**
- PALCARSA
- SABORES SIERRA DE MADRID
- SIERRA DE MORA, S.L.
- VALLES DEL ESLA

▶ Chistorra

- ALIMENTS I EMBOTITS, S.A.
- ALTUNA HARAKINAK, S.L.
- ARAGONÉS NOGUERA, S.L.U.
- ARGAL ALIMENTACIÓN, S.A.
- BURUTXAGA HARAKINTZAK, S.L.
- CARNES Y EMBUTIDOS CHACÓN, S.L.
- CÁRNICAS BIDEA, S.L.
- CÁRNICAS ORIENTE, S.L.
- CARNS ROMEU, S.L.
- CATALANA DE EMBUTIDOS, S.A.
- CHORIZOS DE OROZKO HNOS. VALENCIA, S.A.
- CORPORACION ALIMENTARIA GUISSONA, S.A.
- EGATESA
- EL CONCHEL ORIGINAL FOOD, S.A.
- **ELPOZO ALIMENTACIÓN www.elpozo.com**
- EMBUTIDOS ARTESANOS CALENTEJO, S. COOP.
- EMBUTIDOS CEHEGÍN, S.L.
- EMBUTIDOS DOMINGO ORTIZ MORENO, S.L.
- EMBUTIDOS EL BORDÓN
- EMBUTIDOS FARO, S.A.
- EMBUTIDOS GOIKOA, S.A.
- EMBUTIDOS MARTÍNEZ
- EMBUTIDOS SEÑORA JULIA, S.L.
- EMBUTIDOS VIBER, S.L.
- ESCOFET OLIVER
- **FRIBIN SAT 1269 RL www.fribin.com**
- GRUPO EMPRESARIAL PALACIOS ALIMENTACIÓN, S.A.
- ICARBEN INDUSTRIAS CÁRNICAS DE BENAOJÁN
- INCARLOPSA
- INDUSTRIAS CÁRNICAS ROAL, S.L.
- INDUSTRIAS CÁRNICAS SANJOSÉ, S.L.
- JAMONES EZQUERRA - EZQUEGARRI, S.L.
- JOAQUIM ALBERTÍ, S.A.
- JUAN JOSÉ LEDESMA, S.A.
- LUIS THATE, S.L.
- MAFRISEU, S.A.
- MARTXEL
- MATADERO FRIGORÍFICO DEL CARDONER, S.A.
- **MERCAMADRID www.mercamadrid.es**
- MONTESANO CANARIAS, S.A.
- MORCILLAS LA RIBERA, S.L.
- PRODUCTOS CÁRNICOS LLORENTE, S.A.
- PROFESIONALES DE LA CARNE, S.L.

- RAMADERS AGRUPATS
- RODRIGUEZ TRADICIÓN, S.L.
- ROKELIN
- SUCESORES DE J. PONT, S.A.

▶ Chorizo

- AGROALIMENTARIA DE SAVASSONA, S.L.
- AIRESANO
- ALIMENTS I EMBOTITS, S.A.
- ALTUNA HARAKINAK, S.L.
- AMANDO LOZA ALONSO, S.A.
- ARGAL ALIMENTACIÓN, S.A.
- ARTYSÁN
- ATILANO ANLLO, S.L.
- BOADAS 1880, S.A.
- BOTULARIUM, S.L.U.
- BURUTXAGA HARAKINTZAK, S.L.
- CALEYA Y SANTIAGO, S.L. (ADOBOS CAYSAN)
- **CAMPOFRÍO FOOD GROUP S.A.U. www.campofrio.es**
- CAREMAXA, S.L. (EMBUAXARQUIA)
- CARMA S. XXI, S.A. (CONDIMENTA)
- CARNES ROSELLÓ, S.L.
- CARNES Y EMBUTIDOS CHACÓN, S.L.
- CARNES Y EMBUTIDOS HÉRCULES, S.L.
- CÁRNICAS 7 HERMANOS, S.A.
- CÁRNICAS ARACELI, S.L.
- CÁRNICAS BIDEA, S.L.
- CÁRNICAS CAMERANAS, S.L.
- CÁRNICAS GUERRERO -SAT 6668
- CÁRNICAS J. MENCAS E HIJOS, S.L
- CÁRNICAS KIKO, S.A.
- CÁRNICAS LA BRAÑA
- CÁRNICAS LECHUGA, S.A.
- CÁRNICAS ORIENTE, S.L.
- CÁRNICAS SANDOVAL, S.L.
- CÁRNICOS RÍO, S.L.
- CARNS ROMEU, S.L.
- CASADEMONT 1956 MEAT, S.L.
- CASALBA CASTRO ALBA, S.L.
- CASANOVA HERMANOS, S.A.
- CATALANA DE EMBUTIDOS, S.A.
- CECINAS PABLO, S.A.
- CHORIZOS DE OROZKO HNOS. VALENCIA, S.A.
- COMERCIAL MIQUEL-VALENTÍ, S.L.
- CORPORACION ALIMENTARIA GUISSONA, S.A.
- DISALGI ALIMENTACIÓN, S.L.
- DISTRIBUCIONES JUAN LUNA, S.L.
- **DOMPAL - DOMINGO DEL PALACIO, S.A. www.dompal.es**
- EGATESA
- EL CERCADO
- EL CONCHEL ORIGINAL FOOD, S.A.
- ELABORADOS CÁRNICOS DE LORCA, S.L.
- ELABORADOS CÁRNICOS NATURALES, S.L.
- **ELPOZO ALIMENTACIÓN www.elpozo.com**
- EMBOTITS ESPINA, S.A.U.
- EMBUTIDOS ALEJANDRO, S.A.
- EMBUTIDOS ALFONSO, S.A.
- EMBUTIDOS ARAÚ, S.A.
- EMBUTIDOS ARTESANOS CALENTEJO, S. COOP.
- EMBUTIDOS CAMILO RÍOS, S.L.
- EMBUTIDOS CASEROS COLLELL, S.L.U.
- EMBUTIDOS CAULA, S.L.
- EMBUTIDOS CEHEGÍN, S.L.
- EMBUTIDOS CONTRERAS, S.L.
- EMBUTIDOS DE TRIVES
- EMBUTIDOS DEL DUERO, S.L.L.
- EMBUTIDOS DOMINGO ORTIZ MORENO, S.L.
- EMBUTIDOS EL BORDÓN
- EMBUTIDOS EL HORREO, S.L.
- EMBUTIDOS FARO, S.A.
- EMBUTIDOS FLOR DE VILLAHERMOSA, S.L.
- EMBUTIDOS GARMAN, S.A.
- EMBUTIDOS GOIKOA, S.A.
- EMBUTIDOS LA HOGUERA, S.A.
- EMBUTIDOS LALINENSE, SAT 884
- EMBUTIDOS MARTÍNEZ
- EMBUTIDOS MAYORAL
- EMBUTIDOS MONTER, S.L.U.
- EMBUTIDOS MONTSÀ, S.A.
- EMBUTIDOS RODRÍGUEZ, S.L.U.
- EMBUTIDOS SEÑORA JULIA, S.L.
- EMBUTIDOS VALLINA, S.A.
- **EMBUTIDOS Y JAMONES ESPAÑA E HIJOS, S.A. www.espanahijos.com**
- EMBUTIDOS Y JAMONES G. SOBRÓN MARTÍNEZ, S.L.
- ENTREPEÑAS, S.L.
- ESCOFET OLIVER
- ESTEBAN ESPUÑA, S.A.
- **FÁBRICA DE EMBUTIDOS Y JAMONES EZEQUIEL, S.L. www.embutidosezequiel.com**
- FABRICA, MATADERO Y DESPIECES, S.A. (FAMADESA)
- FONCASAL, S.L.
- FRANCISCO PUIGVERT, S.L.
- **FRIBIN SAT 1269 RL www.fribin.com**
- FRIGORÍFICOS INDUSTRIALES DEL BIERZO, S.A.
- GALAR FOODS
- GREGORIO CRUZ E HIJOS, S.A.
- **GRUPO ALIMENTARIO DE LORCA, S.L. www.lacomarca.es**
- GRUPO EMPRESARIAL PALACIOS ALIMENTACIÓN, S.A.
- HERMANOS BRICIO, S.A.
- HERMANOS FONT VERDAGUER, S.A.
- HERMANOS PLEGUEZUELOS, S.A.
- HIJO DE JOSÉ MARTÍNEZ SOMALO, S.L.
- HIJOS DE JOSÉ CASAPONSA, S.A.
- HNOS. CABALLERO ROJO, C.B.
- ICARBEN INDUSTRIAS CÁRNICAS DE BENAOJÁN
- INCARLOPSA
- INDUSTRIAS CÁRNICAS ARANGO
- INDUSTRIAS CÁRNICAS IGLESIAS, S.A.
- INDUSTRIAS CÁRNICAS NAVARRAS, S.A.
- INDUSTRIAS CÁRNICAS ROAL, S.L.
- INDUSTRIAS CÁRNICAS SANJOSÉ, S.L.
- INDUSTRIAS CÁRNICAS SANTA MARINA, S.L.
- **INDUSTRIAS CÁRNICAS TELLO, S.A. www.tello.es**
- INDUSTRIAS CÁRNICAS VILLAR, S.A.
- INDUSTRIAS FRIGORÍFICAS DEL LOURO, S.A. (FRIGOLOURO)
- JAMONDUL, S.L.
- JAMONES BRONCHALES, S.L.
- JAMONES CENTELLES, S.L.U.
- JAMONES DURIBER, S.L.
- JAMONES EL CHATO, S.A.
- JAMONES EZQUERRA - EZQUEGARRI, S.L.
- JAMONES GONZÁLEZ, S.L.U.
- JAMONES JULIÁN BECERRO
- JAMONES REDONDO IGLESIAS
- JOAQUIM ALBERTÍ, S.A.
- JUAN AULET TORRENT, S.L.
- JUAN JOSÉ LEDESMA, S.A.
- JULIÁN DEL ÁGUILA, S.A.
- LA ALEGRÍA RIOJANA, S.A.
- LA MATANZA EMBUTIDOS ARTESANOS LEONESES
- LA VENTA TABANERA, S.L.
- LARRAKO HARAGIAK, S.L.
- LUALCO, S.L.
- MARIANO LÓPEZ E HIJOS, S.L.
- MARTXEL
- MATADERO FRIGORÍFICO DEL CARDONER, S.A.
- **MATADEROS INDUSTRIALES SOLER, S.A. www.prolongo.es**
- MAXIMILIANO JABUGO, S.L.
- **MERCAMADRID www.mercamadrid.es**
- MORCILLAS LA RIBERA, S.L.
- NARCISO POSTIGO E HIJOS, S.L.
- NICO JAMONES, S.L.
- **NOEL ALIMENTARIA, S.A.U. www.noel.es**
- NOVAFRIGSA, S.A.
- PALCARSA
- PERE PORXAS PAIRÓ, S.L.
- PIRENAICA DEL JAMÓN, S.A.
- PRODUCTOS CÁRNICOS EL CUCO, S.A.
- PRODUCTOS CÁRNICOS LLORENTE, S.A.
- PRODUCTOS VALENT, S.A.
- PROFESIONALES DE LA CARNE, S.L.
- RAFAEL BARÓ, S.A.
- RAMADERS AGRUPATS
- RAMIRO MARTÍNEZ, S.L. (MONTIÑO)
- **RAMÓN VENTULÀ, S.A. www.ventula.com**
- ROKELIN
- SABORES SIERRA DE MADRID
- SADEPOR, S.A.
- SALAZONES JIMÉNEZ DELGADO, S.L.
- SIERRA DE MORA, S.L.
- SUCESORES DE J. PONT, S.A.
- TORRE DE NÚÑEZ DE CONTURIZ
- TRÉBOL SALAMANCA, S.L.
- VITULIA, S.A

▶ Chorizo de pavo

- **CAMPOFRÍO FOOD GROUP S.A.U. www.campofrio.es**
- CÁRNICAS ORIENTE, S.L.
- CÁRNICAS SERRANO, S.L.
- **ELPOZO ALIMENTACIÓN www.elpozo.com**
- EMBOTITS ESPINA, S.A.U.
- EMBUTIDOS CAULA, S.L.
- EMBUTIDOS CEHEGÍN, S.L.

- EMBUTIDOS MARTÍNEZ
- EMBUTIDOS MONTER, S.L.U.
- EMBUTIDOS PEDRAGOSA
- EMBUTIDOS RODRÍGUEZ, S.L.U.
- **EMBUTIDOS Y JAMONES ESPAÑA E HIJOS, S.A.**
  www.espanahijos.com
- ESTEBAN ESPUÑA, S.A.
- ICARBEN INDUSTRIAS CÁRNICAS DE BENAOJÁN
- JAMONES EL CHATO, S.A.
- LUIS OLIVERAS, S.A. (ROLFHO)
- **MATADEROS INDUSTRIALES SOLER, S.A.**
  www.prolongo.es

▶ Chorizo ibérico

- ABUNDIO MATAS, S.L.
- AGROPECUARIA MONTE CHICO, S.L.
- ALIMENTOS CÁRNICOS DE EXTREMADURA, S.L. (ALICEX)
- ANBONISA, S.L.
- ÁNGEL MÁRQUEZ VÁZQUEZ, S.L.
- ARGAL ALIMENTACIÓN, S.A.
- AROMAIS - AROMAIBÉRICA SERRANA, S.L.
- ARTURO SÁNCHEZ E HIJOS, S.L.
- ATILANO GONZÁLEZ GÓMEZ, S. L.
- AURELIO CASTRO Y GONZÁLEZ, S.A.
- BEHER - BERNARDO HERNÁNDEZ, S.L.
- **BELL ESPAÑA ALIMENTACIÓN, S.L.U. (SÁNCHEZ ALCARAZ)**
  www.sanchezalcaraz.com
- BELLOTERRA DELICATESSEN, S.L.
- **CAMPODULCE CURADOS, S.L.**
  www.campodulcecurados.com
- **CAMPOFRÍO FOOD GROUP S.A.U.**
  www.campofrio.es
- CANPIPORK, S.L.
- CARDISÁN, S.L.
- CARNES Y EMBUTIDOS CHACÓN, S.L.
- CÁRNICAS 7 HERMANOS, S.A.
- CÁRNICAS BIDEA, S.L.
- CÁRNICAS GREGORIO RODRÍGUEZ, S.L.
- CÁRNICAS JOSELITO, S.L.
- **CARNICAS SÁNCHEZ MONTERO, S.L.**
  www.grupofrial.com
- CARRASCO, GUIJUELO
- CASALBA CASTRO ALBA, S.L.
- CAYO RODRÍGUEZ, S.L.
- CEFERINO PARRA, S.A.
- CELESTINO GÓMEZ PARRA, S.A.
- CENTELLES Y BUJ, S.L.
- CÉSAR NIETO, S.L.
- CHACINERÍAS DÍAZ, S.A.
- COMERCIAL MIQUEL-VALENTÍ, S.L.
- **CONSORCIO DE JABUGO**
  www.consorciodejabugo.com
- CORPORACION ALIMENTARIA GUISSONA, S.A.
- **COVAP**
  www.covap.es
- DEHESA BARÓN DE LEY, S.L.
- DEHESA DE LOS CABALLEROS, S.L.
- DEHESA GRANDE, SOC. COOP.
- DELAGON, S.L.
- DELICIAS IBÉRICAS POR EL MUNDO, S.L.
- DÍAZ PICADO
- DISTRIBUCIONES DEL JAMÓN CEREZO, S.L.
- DON IBÉRICO ARTESANOS DEL CERDO IBÉRICO, S.L.
- EDUARDO HERNÁNDEZ, S.A.
- EL CERCADO
- **ELPOZO ALIMENTACIÓN**
  www.elpozo.com
- EMBUTIDOS CAMILO RÍOS, S.L.
- EMBUTIDOS EUSEBIO, S.L.
- EMBUTIDOS FARCEDO, S.L.
- EMBUTIDOS FARO, S.A.
- EMBUTIDOS FERMÍN, S.R.L.
- EMBUTIDOS FILI, S.L.
- EMBUTIDOS HERMANOS QUINTERO, S.L.
- EMBUTIDOS JABUGO, S.A.
- EMBUTIDOS MAYORAL
- EMBUTIDOS MORATO, S.L.
- **EMBUTIDOS Y JAMONES ESPAÑA E HIJOS, S.A.**
  www.espanahijos.com
- EMBUTIDOS Y JAMONES HERVÁS, S.A.
- ENRIQUE GARCÍA JAMONES Y EMBUTIDOS
- **ERESMA**
  www.eresma.es
- ESTEBAN ESPUÑA, S.A.
- EULOGIO CASTAÑO RODRÍGUEZ, S.A. (TARTESSOS)
- EXTREM PURO EXTREMADURA
- F. HERNÁNDEZ JIMÉNEZ E HIJOS, S.L.
- FEPALESCA, S.A.
- FLORENCIO SÁNCHEZ E HIJOS, S.A. (FISAN)
- FRANCISCO PUIGVERT, S.L.
- FRANCISCO Y GREGORIO ALCAIDE CERA, S.L.
- FRANRODEL, S.L.
- GERARDO MANZANO, S.A.
- GERSO IMPEX, S.L.
- GRUPO EMPRESARIAL PALACIOS ALIMENTACIÓN, S.A.
- HERMANOS ALONSO DE GUIJUELO, S.L.
- HERMANOS PLEGUEZUELOS, S.A.
- HERMANOS RODRÍGUEZ BARBANCHO, S.L.
- HIJAS DE EDUARDO NIETO LARRA, S.L.
- IBÉRICO DE BELLOTA, S.A.
- IBÉRICOS DE ARAUZO 2004, S.L.
- IBÉRICOS EL CULEBRÍN, S.L.
- IBÉRICOS JAMOGAR, S.L.
- IBÉRICOS JOSÉ PUERTO, S.L.U.
- IBÉRICOS MANUEL GUILLÉN, S.A.
- IBÉRICOS TIERRA FRÍA, S.L.
- IBÉRICOS TORREÓN SALAMANCA, S.L.
- IBÉRICOS VÁZQUEZ
- ICARBEN INDUSTRIAS CÁRNICAS DE BENAOJÁN
- IGNACIO CARRASCO, S.L.
- INCAHER-DON SATURNINO, S.L.
- INCARLOPSA
- INDUSTRIAS CÁRNICAS ROAL, S.L.
- **INDUSTRIAS CÁRNICAS TELLO, S.A.**
  www.tello.es
- INDUSTRIAS CÁRNICAS VILLAR, S.A.
- INDUSTRIAS CÁRNICAS ZURITA, S.A.
- INDUSTRIAS FRIGORÍFICAS DEL LOURO, S.A. (FRIGOLOURO)
- ISIDRO GONZÁLEZ REVILLA, S.L.
- JAMÓN JAROTE, S.L.
- JAMÓN Y SALUD, S.A.
- JAMONDUL, S.L.
- **JAMONES ALJOMAR, S.A.**
  www.aljomar.es
- JAMONES ÁLVARO GALÁN, S.L.
- JAMONES BENITO
- JAMONES BLÁZQUEZ
- JAMONES CASA BAUTISTA
- JAMONES CASA DOMINGO, S.L.
- JAMONES CHAPARRO
- JAMONES EL CHARRO, S.A.
- JAMONES EL CHATO, S.A.
- JAMONES EXTREMEÑOS BERNABE, S.L.
- JAMONES IBÉRICOS CORONADO
- JAMONES JUAN PEDRO DOMECQ, S.L.
- JAMONES JULIÁN BECERRO
- JAMONES LA JOYA JABUGO, S.L.
- JAMONES QUERCUS, S.A.
- JAMONES REDONDO IGLESIAS
- JAMONES Y EMBUTIDOS ÁNGELES, S.L.
- JAMONES Y EMBUTIDOS ANTONIO MARTÍN MARTÍN E HIJOS, S.L.
- JAMONES Y EMBUTIDOS GALVÁN, S.L.
- JAMONES Y EMBUTIDOS, S.A. (MONTARAZ)
- JIBER 20, S.L.
- **JORGE PORK MEAT, S.L.**
  www.jorgesl.com
- JOSÉ ANTONIO GARCÍA, S.L.
- JUAN MANUEL HERNÁNDEZ, S.A.
- JULIÁN MARTÍN, S.A.
- JULIÁN RAMOS TABARES, S.L.
- LA JABUGUEÑA
- LISARDO CASTRO MARTÍN, S.L.
- **MAFRESA EL IBÉRICO DE CONFIANZA, S.L.**
  www.jorgesl.com
- MALAVÉ MORENO HERMANOS, S.L.
- MANUEL ROMERO DELGADO, S.L.
- MARCIAL CASTRO
- MARCOS SOTOSERRANO
- MARIO Y ENRIQUE GONZÁLEZ, S.A.
- MARTÍN Y SÁNCHEZ MASAN, S.A.
- MARTXEL
- **MATADEROS INDUSTRIALES SOLER, S.A.**
  www.prolongo.es
- **MERCAMADRID**
  www.mercamadrid.es
- MONTE NEVADO - JAMONES SEGOVIA, S.A.
- MONTESANO CANARIAS, S.A.
- MONTESIERRA, S.A.
- NARCISO POSTIGO E HIJOS, S.L.
- NAVARRETINTO PRODUCTOS CURADOS, S.L.
- NICO JAMONES, S.L.
- NIETO MARTÍN
- PEDRO NIETO, S.L.
- PRODUCTOS CÁRNICOS CRIANTO, S.L.
- PRODUCTOS CÁRNICOS EL CHICHERO, S.L.
- PRODUCTOS DEL ENCINAR, S.L.
- PRODUCTOS GOURMET MONTEGRANDE, S.L.
- PRODUCTOS IBÉRICOS CALDERÓN Y RAMOS, S.L.
- PRODUCTOS IBÉRICOS GÓMEZ, S.A. (PIGOSA)
- QUINTÍN SÁNCHEZ, S.A.
- RAÍCES SERRANAS DE JABUGO, S.L.
- REVISAN, S.L.
- SALAMANCA ALIMENTACIÓN, S.L.U.

- SALMANTRADE, S.L.
- SÁNCHEZ ROMERO CARVAJAL JABUGO, S.A. (5 JOTAS)
- SELECCIÓN DE JABUGO, S.L.
- SEÑORÍO DE MONTANERA, S.L.
- SIERRA DE JABUGO, S.L.
- SIERRA DEL SILENCIO JABUGO, S.A.U.
- SIMÓN MARTÍN GUIJUELO, S.L.
- SUCESORES DE J. PONT, S.A.
- SUCESORES DE PRIMITIVO MARTÍN, S.A. (PRIMARSA)

▶ Embutidos de caza

- BOTULARIUM, S.L.U.
- CÁRNICAS ARACELI, S.L.
- CÁRNICAS DIBE, S.L.
- CÁRNICAS PASTRANA
- EMBUTIDOS EL BORDÓN
- EMBUTIDOS Y JAMONES G. SOBRÓN MARTÍNEZ, S.L.
- HNOS. CABALLERO ROJO, C.B.
- LA MATANZA EMBUTIDOS ARTESANOS LEONESES

- **MERCAMADRID**
  www.mercamadrid.es

- SABORES SIERRA DE MADRID

▶ Embutidos Halal

- ARGAL ALIMENTACIÓN, S.A.
- EMBUTIDOS CAULA, S.L.
- EMBUTIDOS PEDRAGOSA
- ESCOFET OLIVER

- **MERCAMADRID**
  www.mercamadrid.es

▶ Fuet

- AGROALIMENTARIA DE SAVASSONA, S.L.
- ALIMENTS I EMBOTITS, S.A.
- AMANDO LOZA ALONSO, S.A.
- ARAGONÉS NOGUERA, S.L.U.
- ARGAL ALIMENTACIÓN, S.A.
- BOTULARIUM, S.L.U.

- **CAMPOFRÍO FOOD GROUP S.A.U.**
  www.campofrio.es

- CARNES Y EMBUTIDOS CHACÓN, S.L.
- CÁRNICAS BIDEA, S.L.
- CÀRNIQUES VALLDAN, S.L.
- CASA RIERA ORDEIX, S.A.
- CASA TARRADELLAS, S.A.
- CASADEMONT 1956 MEAT, S.L.
- CASALBA CASTRO ALBA, S.L.
- CONSERVAS AUSA, S.A.
- CORPORACION ALIMENTARIA GUISSONA, S.A.
- ECO RIERA, S.A.
- EGATESA
- EL CONCHEL ORIGINAL FOOD, S.A.
- ELABORADOS CÁRNICOS DE LORCA, S.L.

- **ELPOZO ALIMENTACIÓN**
  www.elpozo.com

- EMBOTITS BUNDÓ
- EMBOTITS CASOLANS DE MONTMAJOR CASA FIGOLS, S.L.
- EMBOTITS SALGOT, S.A.
- EMBUTIDOS AGUILÓ S.L. LA LUNA
- EMBUTIDOS ARTESANOS MELSA, S.L.
- EMBUTIDOS CASEROS COLLELL, S.L.U.
- EMBUTIDOS CAULA, S.L.
- EMBUTIDOS DOMINGO ORTIZ MORENO, S.L.
- EMBUTIDOS FARO, S.A.
- EMBUTIDOS LA HOGUERA, S.A.
- EMBUTIDOS PEDRAGOSA
- EMBUTIDOS RODRÍGUEZ, S.L.U.
- EMBUTIDOS SOLÀ, S.A.
- EMBUTIDOS SUBIRATS, S.A.

- **EMBUTIDOS Y JAMONES ESPAÑA E HIJOS, S.A.**
  www.espanahijos.com

- ESCOFET OLIVER
- ESTEBAN ESPUÑA, S.A.

- **FRIBIN SAT 1269 RL**
  www.fribin.com

- **FRIMANCHA INDUSTRIAS CÁRNICAS**
  www.frimancha.com

- GRUP ALIMENTARIA DISTECO
- HERMANOS BRICIO, S.A.
- HERMANOS FONT VERDAGUER, S.A.
- HERMANOS PLEGUEZUELOS, S.A.
- HIJOS DE JOSÉ CASAPONSA, S.A.

- **INDUSTRIAS CÁRNICAS TELLO, S.A.**
  www.tello.es

- INDUSTRIAS CÁRNICAS VILLAR, S.A.
- INDUSTRIAS FRIGORÍFICAS DEL LOURO, S.A. (FRIGOLOURO)
- JAMONDUL, S.L.
- JOAQUIM ALBERTÍ, S.A.
- JOSEP MARÍA MITJANS, S.L.
- MAFRISEU, S.A.
- MARTXEL
- MATADERO FRIGORÍFICO DEL CARDONER, S.A.

- **MATADEROS INDUSTRIALES SOLER, S.A.**
  www.prolongo.es

- **MERCAMADRID**
  www.mercamadrid.es

- MONTESANO CANARIAS, S.A.
- MORCILLAS LA RIBERA, S.L.

- **NOEL ALIMENTARIA, S.A.U.**
  www.noel.es

- PERE PORXAS PAIRÓ, S.L.
- PIRENAICA DEL JAMÓN, S.A.
- PRODUCTOS CÁRNICOS LLORENTE, S.A.
- PROFESIONALES DE LA CARNE, S.L.
- RAFAEL BARÓ, S.A.

- **RAMÓN VENTULÀ, S.A.**
  www.ventula.com

- SIERRA DE MORA, S.L.
- SPLENDID FOODS
- SUCESORES DE J. PONT, S.A.
- TORRE DE NÚÑEZ DE CONTURIZ

▶ Jamón curado

- 3 REYES
- ACISCLO ÁLVAREZ MARTÍN E HIJOS, S.L.
- AGROALIMENTARIAS ANTONIO MARTÍN, S.L.
- AIRESANO
- ALIMENTARIA GARCÍA SEGURA, S.L.
- ALTUNA HARAKINAK, S.L.
- AMANDO LOZA ALONSO, S.A.
- ANTONIO ÁLVAREZ JAMONES, S.L.
- ARGAL ALIMENTACIÓN, S.A.
- AROMAIS - AROMAIBÉRICA SERRANA, S.L.
- ARTECHA SECADERO DE JAMONES
- ARTYSÁN

- **BELL ESPAÑA ALIMENTACIÓN, S.L.U. (SÁNCHEZ ALCARAZ)**
  www.sanchezalcaraz.com

- BOADAS 1880, S.A.

- **CAMPODULCE CURADOS, S.L.**
  www.campodulcecurados.com

- **CAMPOFRÍO FOOD GROUP S.A.U.**
  www.campofrio.es

- CAREMAXA, S.L. (EMBUAXARQUIA)
- CARNES ROSELLÓ, S.L.
- CARNES Y EMBUTIDOS CHACÓN, S.L.
- CÁRNICAS 7 HERMANOS, S.A.
- CÁRNICAS BIDEA, S.L.
- CÁRNICAS CALATAYUD, S.A.
- CÁRNICAS CAMERANAS, S.L.
- CÁRNICAS CHICO
- CÁRNICAS DIBE, S.L.
- CÁRNICAS GUERRERO -SAT 6668
- CÁRNICAS J. MENCAS E HIJOS, S.L
- CÁRNICAS MIROTZ, S.L.
- CÁRNICAS SANDOVAL, S.L.
- CÁRNICAS SANTIAGO GARCÍA, S.L.
- CÀRNIQUES VALLDAN, S.L.
- CARTESA
- CASADEMONT 1956 MEAT, S.L.
- CASALBA CASTRO ALBA, S.L.
- CASANOVA HERMANOS, S.A.
- CASTA NOBLE, S.L.
- CECINAS PABLO, S.A.
- CENTELLES Y BUJ, S.L.
- CHACINERÍAS DÍAZ, S.A.
- COMAPA 2001, S.A.
- COMERCIAL MIQUEL-VALENTÍ, S.L.
- CONSERVAS AUSA, S.A.
- CORPORACION ALIMENTARIA GUISSONA, S.A.
- DAVID POSTIGO E HIJOS, S.A.
- DISCAGRAN, S.L.
- DISTRIBUCIONES JUAN LUNA, S.L.

- **DOMPAL - DOMINGO DEL PALACIO, S.A.**
  www.dompal.es

- DON CURADO, S.L.
- EGATESA
- EL CERCADO
- EL CONCHEL ORIGINAL FOOD, S.A.

- **ELPOZO ALIMENTACIÓN**
  www.elpozo.com

- EMBOTITS BUNDÓ
- EMBOTITS CALET, S.L.
- EMBUTIDOS ALFONSO, S.A.
- EMBUTIDOS CAMILO RÍOS, S.L.
- EMBUTIDOS CASEROS COLLELL, S.L.U.
- EMBUTIDOS CONTRERAS, S.L.
- EMBUTIDOS DE TRIVES
- EMBUTIDOS DOMINGO ORTIZ MORENO, S.L.
- EMBUTIDOS EUSEBIO, S.L.
- EMBUTIDOS FARO, S.A.
- EMBUTIDOS FLOR DE VILLAHERMOSA, S.L.
- EMBUTIDOS GARMAN, S.A.
- EMBUTIDOS GOIKOA, S.A.

- EMBUTIDOS LA HOGUERA, S.A.
- EMBUTIDOS MAYORAL
- EMBUTIDOS MONTSÀ, S.A.
- EMBUTIDOS RODRÍGUEZ, S.L.U.
- EMBUTIDOS SUBIRATS, S.A.
- EMBUTIDOS VALLINA, S.A.
- **EMBUTIDOS Y JAMONES ESPAÑA E HIJOS, S.A.**
  www.espanahijos.com
- EMBUTIDOS Y JAMONES G. SOBRÓN MARTÍNEZ, S.L.
- ENRIQUE TOMÁS, S.L.
- ENTREPEÑAS, S.L.
- **ERESMA**
  www.eresma.es
- ESCOFET OLIVER
- ESTEBAN ESPUÑA, S.A.
- EULOGIO RAMOS, S.A.
- **FÁBRICA DE EMBUTIDOS Y JAMONES EZEQUIEL, S.L.**
  www.embutidosezequiel.com
- FABRICA, MATADERO Y DESPIECES, S.A. (FAMADESA)
- FAR JAMÓN SERRANO, S.A.
- FRANCISCO PUIGVERT, S.L.
- **FRIBIN SAT 1269 RL**
  www.fribin.com
- FRIGORÍFICOS INDUSTRIALES DEL BIERZO, S.A.
- FRIHERLO, S.L.
- **FRIMANCHA INDUSTRIAS CÁRNICAS**
  www.frimancha.com
- GREGORIO CRUZ E HIJOS, S.A.
- GRUP ALIMENTARIA DISTECO
- GRUPO ALEJANDRO MIGUEL
- **GRUPO ALIMENTARIO DE LORCA, S.L.**
  www.lacomarca.es
- GUATIZALEMA DEL JAMÓN, S.L.
- HERMANOS FONT VERDAGUER, S.A.
- HERMANOS PLEGUEZUELOS, S.A.
- HIJO DE JOSÉ MARTÍNEZ SOMALO, S.L.
- HIJOS DE FELIPE MARTÍNEZ, S.A.
- HNOS. SOBRÓN LOZA, S.L.
- IBÉRICO SINGULAR
- IBÉRICOS JOSÉ PUERTO, S.L.U.
- IBERJAM, S.L.U.
- ICARBEN INDUSTRIAS CÁRNICAS DE BENAOJÁN
- INCARLOPSA
- INDUSTRIAS CÁRNICAS ARANGO
- INDUSTRIAS CÁRNICAS IGLESIAS, S.A.
- INDUSTRIAS CÁRNICAS PEÑAFRÍA, S.L.
- INDUSTRIAS CÁRNICAS ROAL, S.L.
- INDUSTRIAS CÁRNICAS SANTA MARINA, S.L.
- **INDUSTRIAS CÁRNICAS TELLO, S.A.**
  www.tello.es
- INDUSTRIAS CÁRNICAS VILLAR, S.A.
- INDUSTRIAS CÁRNICAS ZURITA, S.A.
- INDUSTRIAS FRIGORÍFICAS DEL LOURO, S.A. (FRIGOLOURO)
- JAMCAL ALIMENTACIÓN, S.A.
- JAMONES ALTO ARAGÓN, S.A.
- JAMONES ÁLVARO GALÁN, S.L.
- JAMONES ANCÍN, S.A.
- JAMONES ARROYO, S.L.
- JAMONES BENITO
- JAMONES BERMEJO, S.L.
- JAMONES BRONCHALES, S.L.
- JAMONES CARRILLO, S.L.
- JAMONES CASA DOMINGO, S.L.
- JAMONES CENTELLES, S.L.U.
- JAMONES DE ARAGÓN, S.L.
- JAMONES DE JUVILES, S.A.
- JAMONES DEL ALTO PALANCIA, S.L.
- JAMONES DURIBER, S.L.
- JAMONES E. VELÁZQUEZ, S.A.
- JAMONES EL CASTILLO, S.A.
- JAMONES EL CHARRO, S.A.
- JAMONES EL CHATO, S.A.
- JAMONES EL MAÑO, S.L.
- JAMONES EL MORTERO
- JAMONES ESCUREDO, S.L.
- JAMONES ESPEJO, S.L.
- JAMONES EZQUERRA - EZQUEGARRI, S.L.
- JAMONES GONZÁLEZ, S.L.U.
- JAMONES GRANADINOS, S.A.
- JAMONES JULIÁN BECERRO
- JAMONES LLORENTE - FRUCTUOSO LLORENTE E HIJOS, S.A.
- JAMONES MUÑOZ
- JAMONES NEVADENSIS, S.L.
- JAMONES NICOLÁS, S.L.
- JAMONES REDONDO IGLESIAS
- JAMONES SALA, S.L.
- JAMONES SÁNCHEZ GONZÁLEZ, S.L.
- JAMONES SEGURA, S.L.
- JAMONES VALLEJO, S.L.
- JAMONES VIRGEN DE LA VEGA, S.C.
- JAMONES VOLATÍN, S.L.
- JAMONES Y EMBUTIDOS DE ALTO MIJARES, S.L.
- JAMONES Y EMBUTIDOS LA FINOJOSA, S.L.
- **JORGE PORK MEAT, S.L.**
  www.jorgesl.com
- JUAN JOSÉ LEDESMA, S.A.
- LA ALEGRÍA RIOJANA, S.A.
- LA JABUGUEÑA
- LA PRUDENCIA, S.A.
- LA VENTA TABANERA, S.L.
- LUALCO, S.L.
- MARIANO LÓPEZ E HIJOS, S.L.
- MARTXEL
- **MATADEROS INDUSTRIALES SOLER, S.A.**
  www.prolongo.es
- MAXIMILIANO JABUGO, S.L.
- **MERCAMADRID**
  www.mercamadrid.es
- MONTE NEVADO - JAMONES SEGOVIA, S.A.
- MONTESANO CANARIAS, S.A.
- NARCISO POSTIGO E HIJOS, S.L.
- NICO JAMONES, S.L.
- **NOEL ALIMENTARIA, S.A.U.**
  www.noel.es
- NOVAFRIGSA, S.A.
- PALETAS MARPA, S.L.
- PERE PORXAS PAIRÓ, S.L.
- PERNILS BUFALVENT, S.A.
- PIRENAICA DEL JAMÓN, S.A.
- PRODUCTOS CÁRNICOS LLORENTE, S.A.
- PRODUCTOS GOURMET MONTEGRANDE, S.L.
- PRODUCTOS VALENT, S.A.
- PRODUCTOS VALJA, S.L.
- PROFESIONALES DE LA CARNE, S.L.
- **RAMÓN VENTULÀ, S.A.**
  www.ventula.com
- RESERVA BATALLÉ, S.L.
- SIERRA DE MORA, S.L.
- SIERRA DEL SILENCIO JABUGO, S.A.U.
- SOINCAR
- SUCESORES DE BERNARDINO MUÑOZ, S.A.
- SUCESORES DE J. PONT, S.A.
- TITOS BOLÍVAR, S.L.
- TORRE DE NÚÑEZ DE CONTURIZ
- TORRES DE BRIZ, S.C.L.
- TRÉBOL SALAMANCA, S.L.
- URBEAN, S.L.

▶ Jamón de vaca

- **GUTREI GALICIA**
  www.gutreigalicia.com
- MARTXEL
- **MERCAMADRID**
  www.mercamadrid.es

▶ Jamón ibérico

- ABUNDIO MATAS, S.L.
- AGROPECUARIA MONTE CHICO, S.L.
- ALIMENTOS CÁRNICOS DE EXTREMADURA, S.L. (ALICEX)
- ALTUNA HARAKINAK, S.L.
- ANBONISA, S.L.
- ANDRÉS PINELA E HIJOS, S.L.
- ÁNGEL MÁRQUEZ VÁZQUEZ, S.L.
- ANTONIO ÁLVAREZ JAMONES, S.L.
- ARGAL ALIMENTACIÓN, S.A.
- AROMAIS - AROMAIBÉRICA SERRANA, S.L.
- ARTURO SÁNCHEZ E HIJOS, S.L.
- ATILANO GONZÁLEZ GÓMEZ, S. L.
- AURELIO CASTRO Y GONZÁLEZ, S.A.
- BEHER - BERNARDO HERNÁNDEZ, S.L.
- **BELL ESPAÑA ALIMENTACIÓN, S.L.U. (SÁNCHEZ ALCARAZ)**
  www.sanchezalcaraz.com
- BELLOTERRA DELICATESSEN, S.L.
- BURUTXAGA HARAKINTZAK, S.L.
- **CAMPODULCE CURADOS, S.L.**
  www.campodulcecurados.com
- **CAMPOFRÍO FOOD GROUP S.A.U.**
  www.campofrio.es
- CANPIPORK, S.L.
- CARDISÁN, S.L.
- CAREMAXA, S.L. (EMBUAXARQUIA)
- CARMA S. XXI, S.A. (CONDIMENTA)
- CARNES PÉREZ Y SÁNCHEZ, S.A.
- CARNES Y EMBUTIDOS CHACÓN, S.L.
- CÁRNICAS 7 HERMANOS, S.A.
- CÁRNICAS BIDEA, S.L.
- CÁRNICAS GREGORIO RODRÍGUEZ, S.L.
- CÁRNICAS J. MENCAS E HIJOS, S.L
- CÁRNICAS JOSELITO, S.L.
- **CARNICAS SÁNCHEZ MONTERO, S.L.**
  www.grupofrial.com
- CÁRNICAS SANTIAGO GARCÍA, S.L.
- CARRASCO, GUIJUELO

- CASALBA CASTRO ALBA, S.L.
- CASTA NOBLE, S.L.
- CAYO RODRÍGUEZ, S.L.
- CECINAS PABLO, S.A.
- CEFERINO PARRA, S.A.
- CELESTINO GÓMEZ PARRA, S.A.
- CENTELLES Y BUJ, S.L.
- CÉSAR NIETO, S.L.
- CHACINERÍAS DÍAZ, S.A.
- COMERCIAL MIQUEL-VALENTÍ, S.L.
- CONSERVAS JABUGO S.L.

- **CONSORCIO DE JABUGO**
  www.consorciodejabugo.com

- CORONGRASA, S.L.
- CORPORACION ALIMENTARIA GUISSONA, S.A.

- **COVAP**
  www.covap.es

- DAVID POSTIGO E HIJOS, S.A.
- DEHESA BARÓN DE LEY, S.L.
- DEHESA DE LOS CABALLEROS, S.L.
- DEHESA GRANDE, SOC. COOP.
- DELAGON, S.L.
- DELICIAS IBÉRICAS POR EL MUNDO, S.L.
- DÍAZ PICADO
- DISTRIBUCIONES DEL JAMÓN CEREZO, S.L.

- **DOMPAL - DOMINGO DEL PALACIO, S.A.**
  www.dompal.es

- DON CURADO, S.L.
- DON IBÉRICO ARTESANOS DEL CERDO IBÉRICO, S.L.
- EDUARDO HERNÁNDEZ, S.A.
- EGATESA
- EL CERCADO

- **ELPOZO ALIMENTACIÓN**
  www.elpozo.com

- EMBUTIDOS CAMILO RÍOS, S.L.
- EMBUTIDOS EUSEBIO, S.L.
- EMBUTIDOS FARCEDO, S.L.
- EMBUTIDOS FERMÍN, S.R.L.
- EMBUTIDOS FILI, S.L.
- EMBUTIDOS FLOR DE VILLAHERMOSA, S.L.
- EMBUTIDOS HERMANOS QUINTERO, S.L.
- EMBUTIDOS JABUGO, S.A.
- EMBUTIDOS LA HOGUERA, S.A.
- EMBUTIDOS MAYORAL
- EMBUTIDOS MORATO, S.L.

- **EMBUTIDOS Y JAMONES ESPAÑA E HIJOS, S.A.**
  www.espanahijos.com

- EMBUTIDOS Y JAMONES HERVÁS, S.A.
- ENRIQUE GARCÍA JAMONES Y EMBUTIDOS
- ENRIQUE TOMÁS, S.L.

- **ERESMA**
  www.eresma.es

- ESCOFET OLIVER
- ESTEBAN ESPUÑA, S.A.
- EULOGIO CASTAÑO RODRÍGUEZ, S.A. (TARTESSOS)
- EXTREM PURO EXTREMADURA
- F. HERNÁNDEZ JIMÉNEZ E HIJOS, S.L.

- **FÁBRICA DE EMBUTIDOS Y JAMONES EZEQUIEL, S.L.**
  www.embutidosezequiel.com

- FEPALESCA, S.A.
- FERMÍN RAMOS, S.A.
- FLORENCIO SÁNCHEZ E HIJOS, S.A. (FISAN)
- FRANCISCO Y GREGORIO ALCAIDE CERA, S.L.
- FRANRODEL, S.L.
- FRIHERLO, S.L.

- **FRIMANCHA INDUSTRIAS CÁRNICAS**
  www.frimancha.com

- GERARDO MANZANO, S.A.
- GERSO IMPEX, S.L.
- GREGORIO CRUZ E HIJOS, S.A.
- GRUP ALIMENTARIA DISTECO
- GRUPO ALEJANDRO MIGUEL
- GRUPO ALIMENTARIO NATURIBER, S.A.
- HERMANOS PLEGUEZUELOS, S.A.
- HERMANOS RODRÍGUEZ BARBANCHO, S.L.
- HIJAS DE EDUARDO NIETO LARRA, S.L.
- HIJOS DE FELIPE MARTÍNEZ, S.A.
- IBÉRICO DE BELLOTA, S.A.
- IBÉRICO SINGULAR
- IBÉRICOS DE ARAUZO 2004, S.L.
- IBÉRICOS EL CULEBRÍN, S.L.
- IBÉRICOS JAMOGAR, S.L.
- IBÉRICOS JOSÉ PUERTO, S.L.U.
- IBÉRICOS MANUEL GUILLÉN, S.A.
- IBÉRICOS TIERRA FRÍA, S.L.
- IBÉRICOS TORREÓN SALAMANCA, S.L.
- IBÉRICOS VÁZQUEZ
- ICARBEN INDUSTRIAS CÁRNICAS DE BENAOJÁN
- IGNACIO CARRASCO, S.L.
- INCAHER-DON SATURNINO, S.L.
- INCARLOPSA
- INDUSTRIAS CÁRNICAS IGLESIAS, S.A.
- INDUSTRIAS CÁRNICAS PEÑAFRÍA, S.L.
- INDUSTRIAS CÁRNICAS ROAL, S.L.
- INDUSTRIAS CÁRNICAS SANTA MARINA, S.L.

- **INDUSTRIAS CÁRNICAS TELLO, S.A.**
  www.tello.es

- INDUSTRIAS CÁRNICAS VILLAR, S.A.
- INDUSTRIAS CÁRNICAS ZURITA, S.A.
- INDUSTRIAS FRIGORÍFICAS DEL LOURO, S.A. (FRIGOLOURO)
- ISIDRO GONZÁLEZ REVILLA, S.L.
- JABU JABUGO - COMERCIAL JABU, S.L.
- JAMCAL ALIMENTACIÓN, S.A.
- JAMÓN JABUGO, S.L.U.
- JAMÓN JAROTE, S.L.
- JAMÓN Y SALUD, S.A.

- **JAMONES ALJOMAR, S.A.**
  www.aljomar.es

- JAMONES ALTO ARAGÓN, S.A.
- JAMONES ÁLVARO GALÁN, S.L.
- JAMONES ANCÍN, S.A.
- JAMONES BENITO
- JAMONES BLÁZQUEZ
- JAMONES CASA BAUTISTA
- JAMONES CASA DOMINGO, S.L.
- JAMONES CHAPARRO
- JAMONES DE ARAGÓN, S.L.
- JAMONES DE JUVILES, S.A.
- JAMONES DEL ALTO PALANCIA, S.L.
- JAMONES DURIBER, S.L.
- JAMONES EIRIZ JABUGO, S. L.
- JAMONES EL CASTILLO, S.A.
- JAMONES EL CHARRO, S.A.
- JAMONES ESCUREDO, S.L.
- JAMONES EXTREMEÑOS BERNABE, S.L.
- JAMONES IBÉRICOS ARTURO (IBEROART)
- JAMONES IBÉRICOS CORONADO
- JAMONES JUAN PEDRO DOMECQ, S.L.
- JAMONES JULIÁN BECERRO
- JAMONES LA JOYA JABUGO, S.L.
- JAMONES LAZO, S.A.
- JAMONES LLORENTE - FRUCTUOSO LLORENTE E HIJOS, S.A.
- JAMONES NEVADENSIS, S.L.
- JAMONES NICOLÁS, S.L.
- JAMONES QUERCUS, S.A.
- JAMONES REDONDO IGLESIAS
- JAMONES SALA, S.L.
- JAMONES VOLATÍN, S.L.
- JAMONES Y EMBUTIDOS ÁNGELES, S.L.
- JAMONES Y EMBUTIDOS ANTONIO MARTÍN MARTÍN E HIJOS, S.L.
- JAMONES Y EMBUTIDOS GALVÁN, S.L.
- JAMONES Y EMBUTIDOS LA FINOJOSA, S.L.
- JAMONES Y EMBUTIDOS, S.A. (MONTARAZ)
- JIBER 20, S.L.

- **JORGE PORK MEAT, S.L.**
  www.jorgesl.com

- JOSÉ ANTONIO GARCÍA, S.L.
- JUAN JOSÉ LEDESMA, S.A.
- JUAN MANUEL HERNÁNDEZ, S.A.
- JULIÁN MARTÍN, S.A.
- JULIÁN RAMOS TABARES, S.L.
- JUSTINO PARRA, S.A.
- LA JABUGUEÑA
- LA PRUDENCIA, S.A.
- LA SERRANÍA DE JABUGO, S.L.
- LISARDO CASTRO MARTÍN, S.L.
- LUIS DOMINGO HERNÁNDEZ E HIJOS, S.L.

- **MAFRESA EL IBÉRICO DE CONFIANZA, S.L.**
  www.jorgesl.com

- MALAVÉ MORENO HERMANOS, S.L.
- MANUEL ROMERO DELGADO, S.L.
- MARCIAL CASTRO
- MARCOS SOTOSERRANO
- MARIO Y ENRIQUE GONZÁLEZ, S.A.
- MARTÍN Y SÁNCHEZ MASAN, S.A.
- MARTXEL
- MATADERO DEL SUR, S.A.
- MATADERO FRIGORÍFICO DE FUENTES, EL NAVAZO, S.L.

- **MERCAMADRID**
  www.mercamadrid.es

- MONTE NEVADO - JAMONES SEGOVIA, S.A.
- MONTESANO CANARIAS, S.A.
- MONTESIERRA, S.A.
- MRM2, S.A.
- NARCISO POSTIGO E HIJOS, S.L.
- NAVARRETINTO PRODUCTOS CURADOS, S.L.
- NICO JAMONES, S.L.
- NIETO MARTÍN

- **NOEL ALIMENTARIA, S.A.U.**
  www.noel.es

- NOVAFRIGSA, S.A.
- PATABRAVA
- PEDRO NIETO, S.L.
- PEDRO PARRA E HIJOS, S.A.
- PRODUCTOS CÁRNICOS EL CHICHERO, S.L.

- PRODUCTOS DEL ENCINAR, S.L.
- PRODUCTOS GOURMET MONTEGRANDE, S.L.
- PRODUCTOS IBÉRICOS CALDERÓN Y RAMOS, S.L.
- PRODUCTOS IBÉRICOS GÓMEZ, S.A. (PIGOSA)
- PRODUCTOS VALJA, S.L.
- QUINTÍN SÁNCHEZ, S.A.
- RAÍCES SERRANAS DE JABUGO, S.L.
- REVISAN, S.L.
- RODISA DISTRIBUCIONES CÁRNICAS, S.L.
- SALAMANCA ALIMENTACIÓN, S.L.U.
- SALMANTRADE, S.L.
- SÁNCHEZ ROMERO CARVAJAL JABUGO, S.A. (5 JOTAS)
- SELECCIÓN DE JABUGO, S.L.
- SEÑORÍO DE MONTANERA, S.L.
- SIERRA DE JABUGO, S.L.
- SIERRA DE MORA, S.L.
- SIERRA DEL SILENCIO JABUGO, S.A.U.
- SIMÓN MARTÍN GUIJUELO, S.L.
- SUCESORES DE BERNARDINO MUÑOZ, S.A.
- SUCESORES DE J. PONT, S.A.
- SUCESORES DE PRIMITIVO MARTÍN, S.A. (PRIMARSA)
- TARRASA CARNES INDUSTRIALIZADAS, S.A. (TACISA)
- VALLE DE LOS VALFRÍOS, S.L.
- VÍCTOR GÓMEZ, S.A.
- VICTORIANO DOMÍNGUEZ, S.A.

▶ Jamón Mangalica

- **MERCAMADRID**
  www.mercamadrid.es
- MONTE NEVADO - JAMONES SEGOVIA, S.A.

▶ Lomo de orza

- BOTULARIUM, S.L.U.
- ELABORADOS CÁRNICOS NATURALES, S.L.
- EMBUTIDOS ATIENZA, S.L.
- EMBUTIDOS LA HOGUERA, S.A.
- INDUSTRIAS CÁRNICAS ROAL, S.L.
- **INDUSTRIAS CÁRNICAS TELLO, S.A.**
  www.tello.es
- **MERCAMADRID**
  www.mercamadrid.es
- PRODUCTOS CÁRNICOS LLORENTE, S.A.

▶ Lomo embuchado

- AIRESANO
- ALTUNA HARAKINAK, S.L.
- ARGAL ALIMENTACIÓN, S.A.
- AROMAIS - AROMAIBÉRICA SERRANA, S.L.
- BOADAS 1880, S.A.
- **CAMPOFRÍO FOOD GROUP S.A.U.**
  www.campofrio.es
- CAREMAXA, S.L. (EMBUAXARQUIA)
- CARNES ROSELLÓ, S.L.
- CARNES Y EMBUTIDOS CHACÓN, S.L.
- CÁRNICAS 7 HERMANOS, S.A.
- CÁRNICAS CAMERANAS, S.L.
- CÁRNICAS CHICO
- CÁRNICAS GUERRERO -SAT 6668
- CÁRNICAS MIROTZ, S.L.
- CÁRNICAS SANDOVAL, S.L.
- CÀRNIQUES VALLDAN, S.L.
- CHACINERÍAS DÍAZ, S.A.
- COMERCIAL MIQUEL-VALENTÍ, S.L.
- CORPORACION ALIMENTARIA GUISSONA, S.A.
- DISCAGRAN, S.L.
- DISTRIBUCIONES JUAN LUNA, S.L.
- DON CURADO, S.L.
- EGATESA
- EL CERCADO
- EL CONCHEL ORIGINAL FOOD, S.A.
- ELABORADOS CÁRNICOS DE LORCA, S.L.
- EMBOTITS ESPINA, S.A.U.
- EMBUTIDOS AGUILÓ S.L. LA LUNA
- EMBUTIDOS ARAÚ, S.A.
- EMBUTIDOS ARTESANOS CALENTEJO, S. COOP.
- EMBUTIDOS ARTESANOS MELSA, S.L.
- EMBUTIDOS ATIENZA, S.L.
- EMBUTIDOS CEHEGÍN, S.L.
- EMBUTIDOS DE TRIVES
- EMBUTIDOS DOMINGO ORTIZ MORENO, S.L.
- EMBUTIDOS EL BORDÓN
- EMBUTIDOS EUSEBIO, S.L.
- EMBUTIDOS LA HOGUERA, S.A.
- EMBUTIDOS MAYORAL
- EMBUTIDOS MONELLS, S.A.
- EMBUTIDOS MONTER, S.L.U.
- EMBUTIDOS RODRÍGUEZ, S.L.U.
- **EMBUTIDOS Y JAMONES ESPAÑA E HIJOS, S.A.**
  www.espanahijos.com
- EMBUTIDOS Y JAMONES G. SOBRÓN MARTÍNEZ, S.L.
- ENTREPEÑAS, S.L.
- **ERESMA**
  www.eresma.es
- ESTEBAN ESPUÑA, S.A.
- **FÁBRICA DE EMBUTIDOS Y JAMONES EZEQUIEL, S.L.**
  www.embutidosezequiel.com
- FONCASAL, S.L.
- **FRIBIN SAT 1269 RL**
  www.fribin.com
- FRIGORÍFICOS INDUSTRIALES DEL BIERZO, S.A.
- **GRUPO ALIMENTARIO DE LORCA, S.L.**
  www.lacomarca.es
- HERMANOS PLEGUEZUELOS, S.A.
- HIJO DE JOSÉ MARTÍNEZ SOMALO, S.L.
- IBÉRICOS JOSÉ PUERTO, S.L.U.
- ICARBEN INDUSTRIAS CÁRNICAS DE BENAOJÁN
- INCARLOPSA
- INDUSTRIAS CÁRNICAS ARANGO
- INDUSTRIAS CÁRNICAS ROAL, S.L.
- **INDUSTRIAS CÁRNICAS TELLO, S.A.**
  www.tello.es
- INDUSTRIAS CÁRNICAS VILLAR, S.A.
- JAMONES BRONCHALES, S.L.
- JAMONES CENTELLES, S.L.U.
- JAMONES DEL ALTO PALANCIA, S.L.
- JAMONES JULIÁN BECERRO
- JAMONES MUÑOZ
- JAMONES REDONDO IGLESIAS
- JAMONES Y EMBUTIDOS DE ALTO MIJARES, S.L.
- JUAN JOSÉ LEDESMA, S.A.
- LA ABUELA JULIA, S.L.
- MARIANO LÓPEZ E HIJOS, S.L.
- MARTXEL
- **MATADEROS INDUSTRIALES SOLER, S.A.**
  www.prolongo.es
- MAXIMILIANO JABUGO, S.L.
- **MERCAMADRID**
  www.mercamadrid.es
- MONTESANO CANARIAS, S.A.
- **NOEL ALIMENTARIA, S.A.U.**
  www.noel.es
- NOVAFRIGSA, S.A.
- PALCARSA
- PERE PORXAS PAIRÓ, S.L.
- PIRENAICA DEL JAMÓN, S.A.
- PRODUCTOS CÁRNICOS CRIANTO, S.L.
- PRODUCTOS CÁRNICOS LLORENTE, S.A.
- PRODUCTOS GOURMET MONTEGRANDE, S.L.
- PRODUCTOS VALENT, S.A.
- PROFESIONALES DE LA CARNE, S.L.
- RAMADERS AGRUPATS
- ROKELIN
- SIERRA DE MORA, S.L.
- SUCESORES DE BERNARDINO MUÑOZ, S.A.
- SUCESORES DE J. PONT, S.A.
- TORRE DE NÚÑEZ DE CONTURIZ

▶ Lomo ibérico

- ABUNDIO MATAS, S.L.
- ALIMENTOS CÁRNICOS DE EXTREMADURA, S.L. (ALICEX)
- ALTUNA HARAKINAK, S.L.
- ANBONISA, S.L.
- ANDRÉS PINELA E HIJOS, S.L.
- ÁNGEL MÁRQUEZ VÁZQUEZ, S.L.
- ARGAL ALIMENTACIÓN, S.A.
- AROMAIS - AROMAIBÉRICA SERRANA, S.L.
- ARTURO SÁNCHEZ E HIJOS, S.L.
- ATILANO GONZÁLEZ GÓMEZ, S. L.
- AURELIO CASTRO Y GONZÁLEZ, S.A.
- BEHER - BERNARDO HERNÁNDEZ, S.L.
- **BELL ESPAÑA ALIMENTACIÓN, S.L.U. (SÁNCHEZ ALCARAZ)**
  www.sanchezalcaraz.com
- BELLOTERRA DELICATESSEN, S.L.
- **CAMPODULCE CURADOS, S.L.**
  www.campodulcecurados.com
- **CAMPOFRÍO FOOD GROUP S.A.U.**
  www.campofrio.es
- CARDISÁN, S.L.
- CARNES Y EMBUTIDOS CHACÓN, S.L.
- CÁRNICAS 7 HERMANOS, S.A.
- CÁRNICAS BIDEA, S.L.
- CÁRNICAS J. MENCAS E HIJOS, S.L
- CÁRNICAS JOSELITO, S.L.
- **CARNICAS SÁNCHEZ MONTERO, S.L.**
  www.grupofrial.com
- CARRASCO, GUIJUELO
- CASALBA CASTRO ALBA, S.L.
- CAYO RODRÍGUEZ, S.L.
- CEFERINO PARRA, S.A.
- CELESTINO GÓMEZ PARRA, S.A.
- CENTELLES Y BUJ, S.L.
- CÉSAR NIETO, S.L.
- CHACINERÍAS DÍAZ, S.A.
- COMERCIAL MIQUEL-VALENTÍ, S.L.

- CONSERVAS JABUGO S.L.
- **CONSORCIO DE JABUGO**
  www.consorciodejabugo.com
- CORPORACION ALIMENTARIA GUISSONA, S.A.
- **COVAP**
  www.covap.es
- DEHESA BARÓN DE LEY, S.L.
- DEHESA DE LOS CABALLEROS, S.L.
- DEHESA GRANDE, SOC. COOP.
- DELAGON, S.L.
- DELICIAS IBÉRICAS POR EL MUNDO, S.L.
- DÍAZ PICADO
- DISTRIBUCIONES DEL JAMÓN CEREZO, S.L.
- DON IBÉRICO ARTESANOS DEL CERDO IBÉRICO, S.L.
- EDUARDO HERNÁNDEZ, S.A.
- EGATESA
- EL CERCADO
- **ELPOZO ALIMENTACIÓN**
  www.elpozo.com
- EMBUTIDOS FARCEDO, S.L.
- EMBUTIDOS FERMÍN, S.R.L.
- EMBUTIDOS FILI, S.L.
- EMBUTIDOS HERMANOS QUINTERO, S.L.
- EMBUTIDOS JABUGO, S.A.
- EMBUTIDOS MAYORAL
- EMBUTIDOS MORATO, S.L.
- EMBUTIDOS RODRÍGUEZ, S.L.U.
- **EMBUTIDOS Y JAMONES ESPAÑA E HIJOS, S.A.**
  www.espanahijos.com
- EMBUTIDOS Y JAMONES HERVÁS, S.A.
- ENRIQUE GARCÍA JAMONES Y EMBUTIDOS
- ENRIQUE TOMÁS, S.L.
- **ERESMA**
  www.eresma.es
- ESCOFET OLIVER
- ESTEBAN ESPUÑA, S.A.
- EULOGIO CASTAÑO RODRÍGUEZ, S.A. (TARTESSOS)
- EXTREM PURO EXTREMADURA
- F. HERNÁNDEZ JIMÉNEZ E HIJOS, S.L.
- **FÁBRICA DE EMBUTIDOS Y JAMONES EZEQUIEL, S.L.**
  www.embutidosezequiel.com
- FEPALESCA, S.A.
- FERMÍN RAMOS, S.A.
- FLORENCIO SÁNCHEZ E HIJOS, S.A. (FISAN)
- FRANCISCO Y GREGORIO ALCAIDE CERA, S.L.
- FRANRODEL, S.L.
- GERARDO MANZANO, S.A.
- GERSO IMPEX, S.L.
- HERMANOS ALONSO DE GUIJUELO, S.L.
- HERMANOS PLEGUEZUELOS, S.A.
- HERMANOS RODRÍGUEZ BARBANCHO, S.L.
- HIJAS DE EDUARDO NIETO LARRA, S.L.
- IBÉRICO DE BELLOTA, S.A.
- IBÉRICO SINGULAR
- IBÉRICOS DE ARAUZO 2004, S.L.
- IBÉRICOS EL CULEBRÍN, S.L.
- IBÉRICOS JAMOGAR, S.L.
- IBÉRICOS MANUEL GUILLÉN, S.A.
- IBÉRICOS TIERRA FRÍA, S.L.
- IBÉRICOS TORREÓN SALAMANCA, S.L.
- ICARBEN INDUSTRIAS CÁRNICAS DE BENAOJÁN
- IGNACIO CARRASCO, S.L.
- INCAHER-DON SATURNINO, S.L.
- INCARLOPSA
- INDUSTRIAS CÁRNICAS IGLESIAS, S.A.
- INDUSTRIAS CÁRNICAS ROAL, S.L.
- **INDUSTRIAS CÁRNICAS TELLO, S.A.**
  www.tello.es
- INDUSTRIAS CÁRNICAS VILLAR, S.A.
- INDUSTRIAS FRIGORÍFICAS DEL LOURO, S.A. (FRIGOLOURO)
- ISIDRO GONZÁLEZ REVILLA, S.L.
- JAMÓN JAROTE, S.L.
- JAMÓN Y SALUD, S.A.
- JAMONES ÁLVARO GALÁN, S.L.
- JAMONES BLÁZQUEZ
- JAMONES CHAPARRO
- JAMONES EIRIZ JABUGO, S. L.
- JAMONES EL CHARRO, S.A.
- JAMONES EXTREMEÑOS BERNABE, S.L.
- JAMONES IBÉRICOS CORONADO
- JAMONES JUAN PEDRO DOMECQ, S.L.
- JAMONES JULIÁN BECERRO
- JAMONES LA JOYA JABUGO, S.L.
- JAMONES LAZO, S.A.
- JAMONES NICOLÁS, S.L.
- JAMONES QUERCUS, S.A.
- JAMONES REDONDO IGLESIAS
- JAMONES Y EMBUTIDOS ÁNGELES, S.L.
- JAMONES Y EMBUTIDOS ANTONIO MARTÍN MARTÍN E HIJOS, S.L.
- JAMONES Y EMBUTIDOS GALVÁN, S.L.
- JAMONES Y EMBUTIDOS LA FINOJOSA, S.L.
- JAMONES Y EMBUTIDOS, S.A. (MONTARAZ)
- JIBER 20, S.L.
- **JORGE PORK MEAT, S.L.**
  www.jorgesl.com
- JOSÉ ANTONIO GARCÍA, S.L.
- JUAN JOSÉ LEDESMA, S.A.
- JUAN MANUEL HERNÁNDEZ, S.A.
- JULIÁN MARTÍN, S.A.
- JULIÁN RAMOS TABARES, S.L.
- LA PRUDENCIA, S.A.
- LISARDO CASTRO MARTÍN, S.L.
- LUIS DOMINGO HERNÁNDEZ E HIJOS, S.L.
- **MAFRESA EL IBÉRICO DE CONFIANZA, S.L.**
  www.jorgesl.com
- MALAVÉ MORENO HERMANOS, S.L.
- MANUEL ROMERO DELGADO, S.L.
- MARCOS SOTOSERRANO
- MARIO Y ENRIQUE GONZÁLEZ, S.A.
- MARTÍN Y SÁNCHEZ MASAN, S.A.
- MARTXEL
- **MERCAMADRID**
  www.mercamadrid.es
- MONTE NEVADO - JAMONES SEGOVIA, S.A.
- MONTESANO CANARIAS, S.A.
- MONTESIERRA, S.A.
- NARCISO POSTIGO E HIJOS, S.L.
- NAVARRETINTO PRODUCTOS CURADOS, S.L.
- NIETO MARTÍN
- **NOEL ALIMENTARIA, S.A.U.**
  www.noel.es
- PEDRO NIETO, S.L.
- PRODUCTOS CÁRNICOS CRIANTO, S.L.
- PRODUCTOS CÁRNICOS EL CHICHERO, S.L.
- PRODUCTOS DEL ENCINAR, S.L.
- PRODUCTOS GOURMET MONTEGRANDE, S.L.
- PRODUCTOS IBÉRICOS CALDERÓN Y RAMOS, S.L.
- PRODUCTOS IBÉRICOS GÓMEZ, S.A. (PIGOSA)
- PRODUCTOS VALJA, S.L.
- QUINTÍN SÁNCHEZ, S.A.
- RAÍCES SERRANAS DE JABUGO, S.L.
- REVISAN, S.L.
- SABORES SIERRA DE MADRID
- SALAMANCA ALIMENTACIÓN, S.L.U.
- SALMANTRADE, S.L.
- SEÑORÍO DE MONTANERA, S.L.
- SIERRA DE JABUGO, S.L.
- SIERRA DE MORA, S.L.
- SIERRA DEL SILENCIO JABUGO, S.A.U.
- SUCESORES DE J. PONT, S.A.
- SUCESORES DE PRIMITIVO MARTÍN, S.A. (PRIMARSA)
- VÍCTOR GÓMEZ, S.A.

▶ Longaniza

- AGROALIMENTARIA DE SAVASSONA, S.L.
- ALIMENTS I EMBOTITS, S.A.
- ALTUNA HARAKINAK, S.L.
- AMANDO LOZA ALONSO, S.A.
- ARAGONÉS NOGUERA, S.L.U.
- ARGAL ALIMENTACIÓN, S.A.
- ARTYSÁN
- BEHER - BERNARDO HERNÁNDEZ, S.L.
- CARNES ROSELLÓ, S.L.
- CARNES Y EMBUTIDOS CHACÓN, S.L.
- CÁRNICAS LA BRAÑA
- CÁRNICAS SERRANO, S.L.
- CÀRNIQUES VALLDAN, S.L.
- CASADEMONT 1956 MEAT, S.L.
- CASANOVA HERMANOS, S.A.
- CHACINERÍAS DÍAZ, S.A.
- COMERCIAL MIQUEL-VALENTÍ, S.L.
- CORPORACION ALIMENTARIA GUISSONA, S.A.
- ECO RIERA, S.A.
- EGATESA
- EL CONCHEL ORIGINAL FOOD, S.A.
- ELABORADOS CÁRNICOS DE LORCA, S.L.
- **ELPOZO ALIMENTACIÓN**
  www.elpozo.com
- EMBOTITS CASOLANS DE MONTMAJOR CASA FIGOLS, S.L.
- EMBOTITS ESPINA, S.A.U.
- EMBUTIDOS AGUILÓ S.L. LA LUNA
- EMBUTIDOS ALEJANDRO, S.A.
- EMBUTIDOS ARTESANOS CALENTEJO, S. COOP.
- EMBUTIDOS ARTESANOS MELSA, S.L.
- EMBUTIDOS FARO, S.A.
- EMBUTIDOS MARTÍNEZ
- EMBUTIDOS MONTER, S.L.U.
- EMBUTIDOS PEDRAGOSA
- EMBUTIDOS SOLÀ, S.A.
- EMBUTIDOS SUBIRATS, S.A.
- EMBUTIDOS TORIBIO S.L. (CASA TORIBIO)
- **EMBUTIDOS Y JAMONES ESPAÑA E HIJOS, S.A.**
  www.espanahijos.com
- EMBUTIDOS VIBER, S.L.
- ESCOFET OLIVER

- ESTEBAN ESPUÑA, S.A.
- **FRIBIN SAT 1269 RL**
  www.fribin.com
- FRIGORÍFICOS INDUSTRIALES DEL BIERZO, S.A.
- **FRIMANCHA INDUSTRIAS CÁRNICAS**
  www.frimancha.com
- HERMANOS FONT VERDAGUER, S.A.
- HERMANOS PLEGUEZUELOS, S.A.
- INCARLOPSA
- INDUSTRIAS CÁRNICAS ARANGO
- INDUSTRIAS CÁRNICAS ROAL, S.L.
- INDUSTRIAS CÁRNICAS SANJOSÉ, S.L.
- INDUSTRIAS CÁRNICAS SANTA MARINA, S.L.
- **INDUSTRIAS CÁRNICAS TELLO, S.A.**
  www.tello.es
- INDUSTRIAS CÁRNICAS VILLAR, S.A.
- JAMONES BRONCHALES, S.L.
- JAMONES ESPEJO, S.L.
- JAMONES EZQUERRA - EZQUEGARRI, S.L.
- JAMONES JULIÁN BECERRO
- JAMONES Y EMBUTIDOS DE ALTO MIJARES, S.L.
- JUAN JOSÉ LEDESMA, S.A.
- JULIÁN MARTÍN, S.A.
- LA ALEGRÍA RIOJANA, S.A.
- LARRAKO HARAGIAK, S.L.
- LUIS OLIVERAS, S.A. (ROLFHO)
- MAFRISEU, S.A.
- MARTXEL
- MATADERO FRIGORÍFICO DEL CARDONER, S.A.
- **MERCAMADRID**
  www.mercamadrid.es
- MONTESANO CANARIAS, S.A.
- **NOEL ALIMENTARIA, S.A.U.**
  www.noel.es
- PIRENAICA DEL JAMÓN, S.A.
- PRODUCTOS CÁRNICOS CRIANTO, S.L.
- PRODUCTOS CÁRNICOS EL CUCO, S.A.
- PRODUCTOS CÁRNICOS LLORENTE, S.A.
- PROFESIONALES DE LA CARNE, S.L.
- **RAMÓN VENTULÀ, S.A.**
  www.ventula.com
- RODRIGUEZ TRADICIÓN, S.L.
- ROKELIN
- SADEPOR, S.A.
- SIERRA DE MORA, S.L.
- SPLENDID FOODS
- SUCESORES DE J. PONT, S.A.
- VÍCTOR GÓMEZ, S.A.

▶ Longaniza de Aragón

- EMBUTIDOS ARTESANOS MELSA, S.L.
- **FRIBIN SAT 1269 RL**
  www.fribin.com

▶ Longaniza de buey

- EMBUTIDOS ARTESANOS MELSA, S.L.

▶ Longaniza de pato

- EMBUTIDOS ARTESANOS MELSA, S.L.

▶ Morcón

- ÁNGEL MÁRQUEZ VÁZQUEZ, S.L.
- ARGAL ALIMENTACIÓN, S.A.
- **BELL ESPAÑA ALIMENTACIÓN, S.L.U. (SÁNCHEZ ALCARAZ)**
  www.sanchezalcaraz.com
- CÁRNICAS GREGORIO RODRÍGUEZ, S.L.
- CHACINERÍAS DÍAZ, S.A.
- **CONSORCIO DE JABUGO**
  www.consorciodejabugo.com
- **COVAP**
  www.covap.es
- EMBUTIDOS FARO, S.A.
- ESTEBAN ESPUÑA, S.A.
- EULOGIO CASTAÑO RODRÍGUEZ, S.A. (TARTESSOS)
- FEPALESCA, S.A.
- FRANCISCO Y GREGORIO ALCAIDE CERA, S.L.
- HERMANOS PLEGUEZUELOS, S.A.
- IBÉRICO DE BELLOTA, S.A.
- IBÉRICOS TIERRA FRÍA, S.L.
- INCARLOPSA
- INDUSTRIAS CÁRNICAS VILLAR, S.A.
- **JAMONES ALJOMAR, S.A.**
  www.aljomar.es
- JAMONES CASA BAUTISTA
- JAMONES CHAPARRO
- JAMONES JULIÁN BECERRO
- JAMONES REDONDO IGLESIAS
- MONTESANO CANARIAS, S.A.
- PEDRO NIETO, S.L.
- SÁNCHEZ ROMERO CARVAJAL JABUGO, S.A. (5 JOTAS)
- SELECCIÓN DE JABUGO, S.L.
- SEÑORÍO DE MONTANERA, S.L.
- SIMÓN MARTÍN GUIJUELO, S.L.
- VÍCTOR GÓMEZ, S.A.

▶ Paleta curada

- 3 REYES
- AGROALIMENTARIAS ANTONIO MARTÍN, S.L.
- ALIMENTARIA GARCÍA SEGURA, S.L.
- ALTUNA HARAKINAK, S.L.
- ANTONIO ÁLVAREZ JAMONES, S.L.
- AROMAIS - AROMAIBÉRICA SERRANA, S.L.
- ARTECHA SECADERO DE JAMONES
- **BELL ESPAÑA ALIMENTACIÓN, S.L.U. (SÁNCHEZ ALCARAZ)**
  www.sanchezalcaraz.com
- CARNES Y EMBUTIDOS CHACÓN, S.L.
- CÁRNICAS 7 HERMANOS, S.A.
- CÁRNICAS BIDEA, S.L.
- CÁRNICAS CALATAYUD, S.A.
- CÁRNICAS CAMERANAS, S.L.
- CÁRNICAS GUERRERO -SAT 6668
- CÁRNICAS MIROTZ, S.L.
- CÁRNICAS SANTIAGO GARCÍA, S.L.
- CASADEMONT 1956 MEAT, S.L.
- CASTA NOBLE, S.L.
- CENTELLES Y BUJ, S.L.
- CHACINERÍAS DÍAZ, S.A.
- COMERCIAL MIQUEL-VALENTÍ, S.L.
- CORPORACION ALIMENTARIA GUISSONA, S.A.
- DAVID POSTIGO E HIJOS, S.A.
- DISCAGRAN, S.L.
- DISTRIBUCIONES JUAN LUNA, S.L.
- DON CURADO, S.L.
- EGATESA
- EL CERCADO
- EL CONCHEL ORIGINAL FOOD, S.A.
- **ELPOZO ALIMENTACIÓN**
  www.elpozo.com
- EMBUTIDOS CONTRERAS, S.L.
- EMBUTIDOS DE TRIVES
- EMBUTIDOS FARO, S.A.
- EMBUTIDOS LA HOGUERA, S.A.
- EMBUTIDOS RODRÍGUEZ, S.L.U.
- EMBUTIDOS VALLINA, S.A.
- **EMBUTIDOS Y JAMONES ESPAÑA E HIJOS, S.A.**
  www.espanahijos.com
- EMBUTIDOS Y JAMONES G. SOBRÓN MARTÍNEZ, S.L.
- ENRIQUE TOMÁS, S.L.
- **ERESMA**
  www.eresma.es
- ESCOFET OLIVER
- ESTEBAN ESPUÑA, S.A.
- EULOGIO RAMOS, S.A.
- **FRIBIN SAT 1269 RL**
  www.fribin.com
- FRIHERLO, S.L.
- **FRIMANCHA INDUSTRIAS CÁRNICAS**
  www.frimancha.com
- GRUP ALIMENTARIA DISTECO
- **GRUPO ALIMENTARIO DE LORCA, S.L.**
  www.lacomarca.es
- GRUPO ALIMENTARIO NATURIBER, S.A.
- HIJO DE JOSÉ MARTÍNEZ SOMALO, S.L.
- HIJOS DE FELIPE MARTÍNEZ, S.A.
- HNOS. SOBRÓN LOZA, S.L.
- ICARBEN INDUSTRIAS CÁRNICAS DE BENAOJÁN
- INCARLOPSA
- INDUSTRIAS CÁRNICAS PEÑAFRÍA, S.L.
- INDUSTRIAS CÁRNICAS ROAL, S.L.
- INDUSTRIAS CÁRNICAS SANTA MARINA, S.L.
- **INDUSTRIAS CÁRNICAS TELLO, S.A.**
  www.tello.es
- INDUSTRIAS CÁRNICAS VILLAR, S.A.
- INDUSTRIAS CÁRNICAS ZURITA, S.A.
- INDUSTRIAS FRIGORÍFICAS DEL LOURO, S.A. (FRIGOLOURO)
- JAMCAL ALIMENTACIÓN, S.A.
- JAMONES ALTO ARAGÓN, S.A.
- JAMONES ARROYO, S.L.
- JAMONES BERMEJO, S.L.
- JAMONES CARRILLO, S.L.
- JAMONES CASA DOMINGO, S.L.
- JAMONES DE ARAGÓN, S.L.
- JAMONES DE JUVILES, S.A.
- JAMONES DEL ALTO PALANCIA, S.L.
- JAMONES E. VELÁZQUEZ, S.A.
- JAMONES EL CASTILLO, S.A.
- JAMONES EL MAÑO, S.L.
- JAMONES EL MORTERO
- JAMONES ESCUREDO, S.L.
- JAMONES JULIÁN BECERRO
- JAMONES LLORENTE - FRUCTUOSO LLORENTE E HIJOS, S.A.
- JAMONES MUÑOZ
- JAMONES NEVADENSIS, S.L.
- JAMONES NICOLÁS, S.L.

- JAMONES REDONDO IGLESIAS
- JAMONES SALA, S.L.
- JAMONES SÁNCHEZ GONZÁLEZ, S.L.
- JAMONES VALLEJO, S.L.
- JAMONES VOLATÍN, S.L.
- JAMONES Y EMBUTIDOS DE ALTO MIJARES, S.L.
- JAMONES Y EMBUTIDOS LA FINOJOSA, S.L.
- **JORGE PORK MEAT, S.L.**
  www.jorgesl.com
- JUAN JOSÉ LEDESMA, S.A.
- LA VENTA TABANERA, S.L.
- LUALCO, S.L.
- MARIANO LÓPEZ E HIJOS, S.L.
- MARTXEL
- **MATADEROS INDUSTRIALES SOLER, S.A.**
  www.prolongo.es
- MAXIMILIANO JABUGO, S.L.
- **MERCAMADRID**
  www.mercamadrid.es
- MONTE NEVADO - JAMONES SEGOVIA, S.A.
- MONTESANO CANARIAS, S.A.
- NICO JAMONES, S.L.
- **NOEL ALIMENTARIA, S.A.U.**
  www.noel.es
- NOVAFRIGSA, S.A.
- PALETAS MARPA, S.L.
- PIRENAICA DEL JAMÓN, S.A.
- PRODUCTOS GOURMET MONTEGRANDE, S.L.
- PRODUCTOS VALJA, S.L.
- PROFESIONALES DE LA CARNE, S.L.
- SIERRA DE MORA, S.L.
- SIERRA DEL SILENCIO JABUGO, S.A.U.
- SOINCAR
- SUCESORES DE J. PONT, S.A.
- TORRE DE NÚÑEZ DE CONTURIZ
- URBEAN, S.L.

▶ Paleta ibérica

- ABUNDIO MATAS, S.L.
- AGROPECUARIA MONTE CHICO, S.L.
- ALIMENTOS CÁRNICOS DE EXTREMADURA, S.L. (ALICEX)
- ALTUNA HARAKINAK, S.L.
- ANBONISA, S.L.
- ANDRÉS PINELA E HIJOS, S.L.
- ANTONIO ÁLVAREZ JAMONES, S.L.
- ARGAL ALIMENTACIÓN, S.A.
- AROMAIS - AROMAIBÉRICA SERRANA, S.L.
- ARTURO SÁNCHEZ E HIJOS, S.L.
- ATILANO GONZÁLEZ GÓMEZ, S. L.
- AURELIO CASTRO Y GONZÁLEZ, S.A.
- BEHER - BERNARDO HERNÁNDEZ, S.L.
- **BELL ESPAÑA ALIMENTACIÓN, S.L.U. (SÁNCHEZ ALCARAZ)**
  www.sanchezalcaraz.com
- BELLOTERRA DELICATESSEN, S.L.
- BURUTXAGA HARAKINTZAK, S.L.
- **CAMPODULCE CURADOS, S.L.**
  www.campodulcecurados.com
- **CAMPOFRÍO FOOD GROUP S.A.U.**
  www.campofrio.es
- CANPIPORK, S.L.
- CARDISÁN, S.L.
- CARNES Y EMBUTIDOS CHACÓN, S.L.
- CÁRNICAS 7 HERMANOS, S.A.
- CÁRNICAS BIDEA, S.L.
- CÁRNICAS GREGORIO RODRÍGUEZ, S.L.
- CÁRNICAS J. MENCAS E HIJOS, S.L
- CÁRNICAS JOSELITO, S.L.
- **CARNICAS SÁNCHEZ MONTERO, S.L.**
  www.grupofrial.com
- CÁRNICAS SANTIAGO GARCÍA, S.L.
- CARRASCO, GUIJUELO
- CASALBA CASTRO ALBA, S.L.
- CASTA NOBLE, S.L.
- CAYO RODRÍGUEZ, S.L.
- CELESTINO GÓMEZ PARRA, S.A.
- CENTELLES Y BUJ, S.L.
- CÉSAR NIETO, S.L.
- CHACINERÍAS DÍAZ, S.A.
- COMERCIAL MIQUEL-VALENTÍ, S.L.
- CONSERVAS JABUGO S.L.
- **CONSORCIO DE JABUGO**
  www.consorciodejabugo.com
- CORONGRASA, S.L.
- CORPORACION ALIMENTARIA GUISSONA, S.A.
- **COVAP**
  www.covap.es
- DAVID POSTIGO E HIJOS, S.A.
- DEHESA BARÓN DE LEY, S.L.
- DEHESA DE LOS CABALLEROS, S.L.
- DELAGON, S.L.
- DELICIAS IBÉRICAS POR EL MUNDO, S.L.
- DÍAZ PICADO
- DISTRIBUCIONES DEL JAMÓN CEREZO, S.L.
- **DOMPAL - DOMINGO DEL PALACIO, S.A.**
  www.dompal.es
- DON CURADO, S.L.
- DON IBÉRICO ARTESANOS DEL CERDO IBÉRICO, S.L.
- EDUARDO HERNÁNDEZ, S.A.
- EGATESA
- EL CERCADO
- **ELPOZO ALIMENTACIÓN**
  www.elpozo.com
- EMBUTIDOS FERMÍN, S.R.L.
- EMBUTIDOS FILI, S.L.
- EMBUTIDOS HERMANOS QUINTERO, S.L.
- EMBUTIDOS LA HOGUERA, S.A.
- EMBUTIDOS MORATO, S.L.
- EMBUTIDOS RODRÍGUEZ, S.L.U.
- **EMBUTIDOS Y JAMONES ESPAÑA E HIJOS, S.A.**
  www.espanahijos.com
- EMBUTIDOS Y JAMONES HERVÁS, S.A.
- ENRIQUE GARCÍA JAMONES Y EMBUTIDOS
- ENRIQUE TOMÁS, S.L.
- **ERESMA**
  www.eresma.es
- ESCOFET OLIVER
- EULOGIO CASTAÑO RODRÍGUEZ, S.A. (TARTESSOS)
- EXTREM PURO EXTREMADURA
- F. HERNÁNDEZ JIMÉNEZ E HIJOS, S.L.
- **FÁBRICA DE EMBUTIDOS Y JAMONES EZEQUIEL, S.L.**
  www.embutidosezequiel.com
- FERMÍN RAMOS, S.A.
- FLORENCIO SÁNCHEZ E HIJOS, S.A. (FISAN)
- FRANCISCO Y GREGORIO ALCAIDE CERA, S.L.
- FRANRODEL, S.L.
- FRIHERLO, S.L.
- **FRIMANCHA INDUSTRIAS CÁRNICAS**
  www.frimancha.com
- GERARDO MANZANO, S.A.
- GREGORIO CRUZ E HIJOS, S.A.
- GRUP ALIMENTARIA DISTECO
- HERMANOS RODRÍGUEZ BARBANCHO, S.L.
- HIJAS DE EDUARDO NIETO LARRA, S.L.
- HIJOS DE FELIPE MARTÍNEZ, S.A.
- IBÉRICOS DE ARAUZO 2004, S.L.
- IBÉRICOS EL CULEBRÍN, S.L.
- IBÉRICOS JAMOGAR, S.L.
- IBÉRICOS MANUEL GUILLÉN, S.A.
- IBÉRICOS TORREÓN SALAMANCA, S.L.
- ICARBEN INDUSTRIAS CÁRNICAS DE BENAOJÁN
- IGNACIO CARRASCO, S.L.
- INCAHER-DON SATURNINO, S.L.
- INCARLOPSA
- INDUSTRIAS CÁRNICAS PEÑAFRÍA, S.L.
- INDUSTRIAS CÁRNICAS ROAL, S.L.
- INDUSTRIAS CÁRNICAS SANTA MARINA, S.L.
- **INDUSTRIAS CÁRNICAS TELLO, S.A.**
  www.tello.es
- INDUSTRIAS CÁRNICAS VILLAR, S.A.
- INDUSTRIAS CÁRNICAS ZURITA, S.A.
- INDUSTRIAS FRIGORÍFICAS DEL LOURO, S.A. (FRIGOLOURO)
- ISIDRO GONZÁLEZ REVILLA, S.L.
- JABU JABUGO - COMERCIAL JABU, S.L.
- JAMCAL ALIMENTACIÓN, S.A.
- JAMÓN JABUGO, S.L.U.
- JAMÓN JAROTE, S.L.
- JAMÓN Y SALUD, S.A.
- **JAMONES ALJOMAR, S.A.**
  www.aljomar.es
- JAMONES ALTO ARAGÓN, S.A.
- JAMONES BENITO
- JAMONES BLÁZQUEZ
- JAMONES CASA BAUTISTA
- JAMONES DE ARAGÓN, S.L.
- JAMONES DE JUVILES, S.A.
- JAMONES ESCUREDO, S.L.
- JAMONES EXTREMEÑOS BERNABE, S.L.
- JAMONES IBÉRICOS CORONADO
- JAMONES JUAN PEDRO DOMECQ, S.L.
- JAMONES JULIÁN BECERRO
- JAMONES LA JOYA JABUGO, S.L.
- JAMONES LAZO, S.A.
- JAMONES LLORENTE - FRUCTUOSO LLORENTE E HIJOS, S.A.
- JAMONES NEVADENSIS, S.L.
- JAMONES NICOLÁS, S.L.
- JAMONES QUERCUS, S.A.
- JAMONES REDONDO IGLESIAS
- JAMONES SALA, S.L.
- JAMONES VOLATÍN, S.L.
- JAMONES Y EMBUTIDOS ÁNGELES, S.L.
- JAMONES Y EMBUTIDOS ANTONIO MARTÍN MARTÍN E HIJOS, S.L.
- JAMONES Y EMBUTIDOS GALVÁN, S.L.

- JAMONES Y EMBUTIDOS LA FINOJOSA, S.L.
- JAMONES Y EMBUTIDOS, S.A. (MONTARAZ)
- JIBER 20, S.L.
- **JORGE PORK MEAT, S.L.**
  www.jorgesl.com
- JOSÉ ANTONIO GARCÍA, S.L.
- JUAN JOSÉ LEDESMA, S.A.
- JUAN MANUEL HERNÁNDEZ, S.A.
- JULIÁN MARTÍN, S.A.
- JULIÁN RAMOS TABARES, S.L.
- JUSTINO PARRA, S.A.
- LISARDO CASTRO MARTÍN, S.L.
- LUIS DOMINGO HERNÁNDEZ E HIJOS, S.L.
- **MAFRESA EL IBÉRICO DE CONFIANZA, S.L.**
  www.jorgesl.com
- MALAVÉ MORENO HERMANOS, S.L.
- MANUEL ROMERO DELGADO, S.L.
- MARCOS SOTOSERRANO
- MARIO Y ENRIQUE GONZÁLEZ, S.A.
- MARTÍN Y SÁNCHEZ MASAN, S.A.
- MARTXEL
- MATADERO FRIGORÍFICO DE FUENTES, EL NAVAZO, S.L.
- **MERCAMADRID**
  www.mercamadrid.es
- MONTE NEVADO - JAMONES SEGOVIA, S.A.
- MONTESANO CANARIAS, S.A.
- MRM2, S.A.
- NAVARRETINTO PRODUCTOS CURADOS, S.L.
- NICO JAMONES, S.L.
- NIETO MARTÍN
- NOVAFRIGSA, S.A.
- PEDRO NIETO, S.L.
- PEDRO PARRA E HIJOS, S.A.
- PRODUCTOS CÁRNICOS EL CHICHERO, S.L.
- PRODUCTOS DEL ENCINAR, S.L.
- PRODUCTOS GOURMET MONTEGRANDE, S.L.
- PRODUCTOS IBÉRICOS CALDERÓN Y RAMOS, S.L.
- PRODUCTOS IBÉRICOS GÓMEZ, S.A. (PIGOSA)
- PRODUCTOS VALJA, S.L.
- QUINTÍN SÁNCHEZ, S.A.
- RAÍCES SERRANAS DE JABUGO, S.L.
- REVISAN, S.L.
- SALAMANCA ALIMENTACIÓN, S.L.U.
- SÁNCHEZ ROMERO CARVAJAL JABUGO, S.A. (5 JOTAS)
- SEÑORÍO DE MONTANERA, S.L.
- SIERRA DE MORA, S.L.
- SIMÓN MARTÍN GUIJUELO, S.L.
- SUCESORES DE BERNARDINO MUÑOZ, S.A.
- SUCESORES DE J. PONT, S.A.
- SUCESORES DE PRIMITIVO MARTÍN, S.A. (PRIMARSA)
- VÍCTOR GÓMEZ, S.A.
- VICTORIANO DOMÍNGUEZ, S.A.

▶ Panceta curada

- AGROALIMENTARIAS ANTONIO MARTÍN, S.L.
- ALIMENTARIA GARCÍA SEGURA, S.L.
- ALTUNA HARAKINAK, S.L.
- BEHER - BERNARDO HERNÁNDEZ, S.L.
- **CAMPODULCE CURADOS, S.L.**
  www.campodulcecurados.com
- CARNES ROSELLÓ, S.L.
- CÁRNICAS BIDEA, S.L.
- CÁRNICAS CAMERANAS, S.L.
- CÁRNICAS MIROTZ, S.L.
- CÁRNICOS RÍO, S.L.
- CASALBA CASTRO ALBA, S.L.
- CHACINERÍAS DÍAZ, S.A.
- CORPORACION ALIMENTARIA GUISSONA, S.A.
- EGATESA
- EL CONCHEL ORIGINAL FOOD, S.A.
- **ELPOZO ALIMENTACIÓN**
  www.elpozo.com
- EMBUTIDOS ALEJANDRO, S.A.
- EMBUTIDOS ARTESANOS CALENTEJO, S. COOP.
- EMBUTIDOS ARTESANOS MELSA, S.L.
- EMBUTIDOS DE TRIVES
- EMBUTIDOS FARO, S.A.
- EMBUTIDOS GARMAN, S.A.
- EMBUTIDOS LA HOGUERA, S.A.
- EMBUTIDOS LALINENSE, SAT 884
- EMBUTIDOS SUBIRATS, S.A.
- ESCOFET OLIVER
- ESTEBAN ESPUÑA, S.A.
- **FÁBRICA DE EMBUTIDOS Y JAMONES EZEQUIEL, S.L.**
  www.embutidosezequiel.com
- **FRIBIN SAT 1269 RL**
  www.fribin.com
- HERMANOS FONT VERDAGUER, S.A.
- HERMANOS PLEGUEZUELOS, S.A.
- ICARBEN INDUSTRIAS CÁRNICAS DE BENAOJÁN
- INCARLOPSA
- INDUSTRIAS CÁRNICAS ARANGO
- INDUSTRIAS CÁRNICAS ROAL, S.L.
- INDUSTRIAS CÁRNICAS SANTA MARINA, S.L.
- **INDUSTRIAS CÁRNICAS TELLO, S.A.**
  www.tello.es
- INDUSTRIAS CÁRNICAS VILLAR, S.A.
- INDUSTRIAS FRIGORÍFICAS DEL LOURO, S.A. (FRIGOLOURO)
- JAMONES BRONCHALES, S.L.
- JAMONES CENTELLES, S.L.U.
- JAMONES DEL ALTO PALANCIA, S.L.
- JAMONES EZQUERRA - EZQUEGARRI, S.L.
- JAMONES GONZÁLEZ, S.L.U.
- JAMONES JULIÁN BECERRO
- JAMONES MUÑOZ
- JAMONES SEGURA, S.L.
- **JORGE PORK MEAT, S.L.**
  www.jorgesl.com
- JUAN JOSÉ LEDESMA, S.A.
- LUALCO, S.L.
- MAFRISEU, S.A.
- MARTXEL
- **MATADEROS INDUSTRIALES SOLER, S.A.**
  www.prolongo.es
- **MERCAMADRID**
  www.mercamadrid.es
- MONTESANO CANARIAS, S.A.
- NOVAFRIGSA, S.A.
- PRODUCTOS CÁRNICOS LLORENTE, S.A.
- PRODUCTOS GOURMET MONTEGRANDE, S.L.
- PROFESIONALES DE LA CARNE, S.L.
- **RAMÓN VENTULÀ, S.A.**
  www.ventula.com
- SIERRA DE MORA, S.L.
- TORRE DE NÚÑEZ DE CONTURIZ

▶ Panceta salada

- ACISCLO ÁLVAREZ MARTÍN E HIJOS, S.L.
- AGROALIMENTARIAS ANTONIO MARTÍN, S.L.
- ALIMENTARIA GARCÍA SEGURA, S.L.
- ALTUNA HARAKINAK, S.L.
- ARGAL ALIMENTACIÓN, S.A.
- **CAMPODULCE CURADOS, S.L.**
  www.campodulcecurados.com
- CARNES Y EMBUTIDOS CHACÓN, S.L.
- CHACINERÍAS DÍAZ, S.A.
- DISALGI ALIMENTACIÓN, S.L.
- EGATESA
- EL CONCHEL ORIGINAL FOOD, S.A.
- **ELPOZO ALIMENTACIÓN**
  www.elpozo.com
- EMBUTIDOS ARTESANOS CALENTEJO, S. COOP.
- ESCOFET OLIVER
- **FRIBIN SAT 1269 RL**
  www.fribin.com
- **GRUPO ALIMENTARIO DE LORCA, S.L.**
  www.lacomarca.es
- ICARBEN INDUSTRIAS CÁRNICAS DE BENAOJÁN
- INCARLOPSA
- INDUSTRIAS CÁRNICAS ARANGO
- INDUSTRIAS CÁRNICAS ROAL, S.L.
- **INDUSTRIAS CÁRNICAS TELLO, S.A.**
  www.tello.es
- INDUSTRIAS FRIGORÍFICAS DEL LOURO, S.A. (FRIGOLOURO)
- JAMONES JULIÁN BECERRO
- **JORGE PORK MEAT, S.L.**
  www.jorgesl.com
- JUAN JOSÉ LEDESMA, S.A.
- LUALCO, S.L.
- MARTXEL
- **MATADEROS INDUSTRIALES SOLER, S.A.**
  www.prolongo.es
- **MERCAMADRID**
  www.mercamadrid.es
- MONTESANO CANARIAS, S.A.
- PRODUCTOS CÁRNICOS LLORENTE, S.A.
- SALAZONES CÁRNICAS MIGUÉLEZ
- SIERRA DE MORA, S.L.

▶ Pechuga curada

- **MERCAMADRID**
  www.mercamadrid.es
- MONTESANO CANARIAS, S.A.

▶ Salami

- ARGAL ALIMENTACIÓN, S.A.
- **CAMPOFRÍO FOOD GROUP S.A.U.**
  www.campofrio.es
- CARNES Y EMBUTIDOS CHACÓN, S.L.
- CÁRNICAS BIDEA, S.L.
- CASADEMONT 1956 MEAT, S.L.
- CORPORACION ALIMENTARIA GUISSONA, S.A.

- **ELPOZO ALIMENTACIÓN**
  www.elpozo.com
- EMBOTITS ESPINA, S.A.U.
- EMBUTIDOS CASEROS COLLELL, S.L.U.
- EMBUTIDOS FARO, S.A.
- EMBUTIDOS MONTSÀ, S.A.
- EMBUTIDOS SOLÀ, S.A.
- ESCOFET OLIVER
- ESTEBAN ESPUÑA, S.A.
- FABRICA, MATADERO Y DESPIECES, S.A. (FAMADESA)
- FRANCISCO PUIGVERT, S.L.
- GALAR FOODS
- HIJOS DE JOSÉ CASAPONSA, S.A.
- ICARBEN INDUSTRIAS CÁRNICAS DE BENAOJÁN
- INDUSTRIAS CÁRNICAS NAVARRAS, S.A.
- **INDUSTRIAS CÁRNICAS TELLO, S.A.**
  www.tello.es
- JAMONES REDONDO IGLESIAS
- JOAQUIM ALBERTÍ, S.A.
- JUAN AULET TORRENT, S.L.
- LUIS OLIVERAS, S.A. (ROLFHO)
- MARTXEL
- **MATADEROS INDUSTRIALES SOLER, S.A.**
  www.prolongo.es
- **MERCAMADRID**
  www.mercamadrid.es
- MONTESANO CANARIAS, S.A.
- **NOEL ALIMENTARIA, S.A.U.**
  www.noel.es
- NOVAFRIGSA, S.A.
- PALCARSA
- PRODUCTOS VALENT, S.A.
- SUCESORES DE J. PONT, S.A.

▶ Salchichón

- AGROALIMENTARIA DE SAVASSONA, S.L.
- AIRESANO
- ALIMENTS I EMBOTITS, S.A.
- ALTUNA HARAKINAK, S.L.
- AMANDO LOZA ALONSO, S.A.
- ARGAL ALIMENTACIÓN, S.A.
- ARTYSÁN
- ATILANO ANLLO, S.L.
- **CAMPOFRÍO FOOD GROUP S.A.U.**
  www.campofrio.es
- CARNES ROSELLÓ, S.L.
- CARNES Y EMBUTIDOS CHACÓN, S.L.
- CÁRNICAS 7 HERMANOS, S.A.
- CÁRNICAS ARACELI, S.L.
- CÁRNICAS CAMERANAS, S.L.
- CÁRNICAS GUERRERO -SAT 6668
- CÁRNICAS KIKO, S.A.
- CÁRNICAS ORIENTE, S.L.
- CÁRNICAS SANDOVAL, S.L.
- CÁRNICOS RÍO, S.L.
- CASA RIERA ORDEIX, S.A.
- CASADEMONT 1956 MEAT, S.L.
- CASALBA CASTRO ALBA, S.L.
- CASANOVA HERMANOS, S.A.
- CECINAS PABLO, S.A.
- CHACINERÍAS DÍAZ, S.A.
- COMERCIAL MIQUEL-VALENTÍ, S.L.
- CORPORACION ALIMENTARIA GUISSONA, S.A.
- DISCAGRAN, S.L.
- DISTRIBUCIONES JUAN LUNA, S.L.
- **DOMPAL - DOMINGO DEL PALACIO, S.A.**
  www.dompal.es
- EGATESA
- EL CERCADO
- EL CONCHEL ORIGINAL FOOD, S.A.
- ELABORADOS CÁRNICOS NATURALES, S.L.
- **ELPOZO ALIMENTACIÓN**
  www.elpozo.com
- EMBOTITS CALET, S.L.
- EMBOTITS ESPINA, S.A.U.
- EMBOTITS SALGOT, S.A.
- EMBUTIDOS AGUILÓ S.L. LA LUNA
- EMBUTIDOS ALFONSO, S.A.
- EMBUTIDOS ARAÚ, S.A.
- EMBUTIDOS ARTESANOS CALENTEJO, S. COOP.
- EMBUTIDOS ARTESANOS MELSA, S.L.
- EMBUTIDOS ATIENZA, S.L.
- EMBUTIDOS CASEROS COLLELL, S.L.U.
- EMBUTIDOS DE TRIVES
- EMBUTIDOS DEL DUERO, S.L.L.
- EMBUTIDOS FARO, S.A.
- EMBUTIDOS FLOR DE VILLAHERMOSA, S.L.
- EMBUTIDOS LA HOGUERA, S.A.
- EMBUTIDOS MAYORAL
- EMBUTIDOS MONTER, S.L.U.
- EMBUTIDOS MONTSÀ, S.A.
- EMBUTIDOS RODRÍGUEZ, S.L.U.
- EMBUTIDOS SEÑORA JULIA, S.L.
- EMBUTIDOS SOLÀ, S.A.
- **EMBUTIDOS Y JAMONES ESPAÑA E HIJOS, S.A.**
  www.espanahijos.com
- ENTREPEÑAS, S.L.
- **ERESMA**
  www.eresma.es
- ESCOFET OLIVER
- ESTEBAN ESPUÑA, S.A.
- **FÁBRICA DE EMBUTIDOS Y JAMONES EZEQUIEL, S.L.**
  www.embutidosezequiel.com
- FABRICA, MATADERO Y DESPIECES, S.A. (FAMADESA)
- **FRIBIN SAT 1269 RL**
  www.fribin.com
- FRIGORÍFICOS INDUSTRIALES DEL BIERZO, S.A.
- **FRIMANCHA INDUSTRIAS CÁRNICAS**
  www.frimancha.com
- GALAR FOODS
- GREGORIO CRUZ E HIJOS, S.A.
- HERMANOS BRICIO, S.A.
- HERMANOS PLEGUEZUELOS, S.A.
- HIJO DE JOSÉ MARTÍNEZ SOMALO, S.L.
- HIJOS DE JOSÉ CASAPONSA, S.A.
- ICARBEN INDUSTRIAS CÁRNICAS DE BENAOJÁN
- INCARLOPSA
- INDUSTRIAS CÁRNICAS ARANGO
- INDUSTRIAS CÁRNICAS NAVARRAS, S.A.
- INDUSTRIAS CÁRNICAS ROAL, S.L.
- INDUSTRIAS CÁRNICAS SANTA MARINA, S.L.
- **INDUSTRIAS CÁRNICAS TELLO, S.A.**
  www.tello.es
- INDUSTRIAS CÁRNICAS VILLAR, S.A.
- JAMONES DURIBER, S.L.
- JAMONES GONZÁLEZ, S.L.U.
- JAMONES JULIÁN BECERRO
- JAMONES MUÑOZ
- JAMONES REDONDO IGLESIAS
- JOAQUIM ALBERTÍ, S.A.
- JOSEP MARÍA MITJANS, S.L.
- JUAN AULET TORRENT, S.L.
- JUAN JOSÉ LEDESMA, S.A.
- LA ABUELA JULIA, S.L.
- LA MATANZA EMBUTIDOS ARTESANOS LEONESES
- LUALCO, S.L.
- LUIS OLIVERAS, S.A. (ROLFHO)
- MARTXEL
- **MATADEROS INDUSTRIALES SOLER, S.A.**
  www.prolongo.es
- MAXIMILIANO JABUGO, S.L.
- **MERCAMADRID**
  www.mercamadrid.es
- MONTESANO CANARIAS, S.A.
- NICO JAMONES, S.L.
- **NOEL ALIMENTARIA, S.A.U.**
  www.noel.es
- NOVAFRIGSA, S.A.
- PALCARSA
- PERE PORXAS PAIRÓ, S.L.
- PIRENAICA DEL JAMÓN, S.A.
- PRODUCTOS CÁRNICOS CRIANTO, S.L.
- PRODUCTOS CÁRNICOS LLORENTE, S.A.
- PRODUCTOS VALENT, S.A.
- RAFAEL BARÓ, S.A.
- RAMADERS AGRUPATS
- ROKELIN
- SABORES SIERRA DE MADRID
- SIERRA DE MORA, S.L.
- SPLENDID FOODS
- SUCESORES DE J. PONT, S.A.
- TORRE DE NÚÑEZ DE CONTURIZ
- TRÉBOL SALAMANCA, S.L.
- UNIÓ INTEGRAL ALIMENTARIA, S.A.
- VITULIA, S.A

▶ Salchichón de pavo

- ALPICO
- **CAMPOFRÍO FOOD GROUP S.A.U.**
  www.campofrio.es
- CARNES Y EMBUTIDOS CHACÓN, S.L.
- CÁRNICAS ORIENTE, S.L.
- CORPORACION ALIMENTARIA GUISSONA, S.A.
- **ELPOZO ALIMENTACIÓN**
  www.elpozo.com
- EMBOTITS ESPINA, S.A.U.
- EMBUTIDOS CEHEGÍN, S.L.
- ESTEBAN ESPUÑA, S.A.
- GALAR FOODS
- LUIS OLIVERAS, S.A. (ROLFHO)
- MARTXEL
- **MATADEROS INDUSTRIALES SOLER, S.A.**
  www.prolongo.es

- MONTESANO CANARIAS, S.A.
- SPLENDID FOODS

▶ Salchichón ibérico

- ABUNDIO MATAS, S.L.
- AGROPECUARIA MONTE CHICO, S.L.
- ALIMENTOS CÁRNICOS DE EXTREMADURA, S.L. (ALICEX)
- ALTUNA HARAKINAK, S.L.
- ANBONISA, S.L.
- ÁNGEL MÁRQUEZ VÁZQUEZ, S.L.
- ARGAL ALIMENTACIÓN, S.A.
- AROMAIS - AROMAIBÉRICA SERRANA, S.L.
- ARTURO SÁNCHEZ E HIJOS, S.L.
- ATILANO GONZÁLEZ GÓMEZ, S. L.
- AURELIO CASTRO Y GONZÁLEZ, S.A.
- BEHER - BERNARDO HERNÁNDEZ, S.L.
- **BELL ESPAÑA ALIMENTACIÓN, S.L.U. (SÁNCHEZ ALCARAZ) www.sanchezalcaraz.com**
- BELLOTERRA DELICATESSEN, S.L.
- **CAMPODULCE CURADOS, S.L. www.campodulcecurados.com**
- **CAMPOFRÍO FOOD GROUP S.A.U. www.campofrio.es**
- CANPIPORK, S.L.
- CARDISÁN, S.L.
- CARNES Y EMBUTIDOS CHACÓN, S.L.
- CÁRNICAS 7 HERMANOS, S.A.
- CÁRNICAS BIDEA, S.L.
- CÁRNICAS GREGORIO RODRÍGUEZ, S.L.
- CÁRNICAS JOSELITO, S.L.
- **CARNICAS SÁNCHEZ MONTERO, S.L. www.grupofrial.com**
- CARRASCO, GUIJUELO
- CAYO RODRÍGUEZ, S.L.
- CEFERINO PARRA, S.A.
- CENTELLES Y BUJ, S.L.
- CHACINERÍAS DÍAZ, S.A.
- CONSERVAS JABUGO S.L.
- **CONSORCIO DE JABUGO www.consorciodejabugo.com**
- **COVAP www.covap.es**
- DEHESA BARÓN DE LEY, S.L.
- DEHESA DE LOS CABALLEROS, S.L.
- DELAGON, S.L.
- DÍAZ PICADO
- DISTRIBUCIONES DEL JAMÓN CEREZO, S.L.
- **DOMPAL - DOMINGO DEL PALACIO, S.A. www.dompal.es**
- DON IBÉRICO ARTESANOS DEL CERDO IBÉRICO, S.L.
- EDUARDO HERNÁNDEZ, S.A.
- **ELPOZO ALIMENTACIÓN www.elpozo.com**
- EMBUTIDOS FARCEDO, S.L.
- EMBUTIDOS FILI, S.L.
- EMBUTIDOS HERMANOS QUINTERO, S.L.
- EMBUTIDOS MAYORAL
- EMBUTIDOS MORATO, S.L.
- EMBUTIDOS RODRÍGUEZ, S.L.U.
- **EMBUTIDOS Y JAMONES ESPAÑA E HIJOS, S.A. www.espanahijos.com**
- EMBUTIDOS Y JAMONES HERVÁS, S.A.
- ENRIQUE GARCÍA JAMONES Y EMBUTIDOS
- ESCOFET OLIVER
- ESTEBAN ESPUÑA, S.A.
- EXTREM PURO EXTREMADURA
- F. HERNÁNDEZ JIMÉNEZ E HIJOS, S.L.
- FLORENCIO SÁNCHEZ E HIJOS, S.A. (FISAN)
- FRANCISCO PUIGVERT, S.L.
- FRANRODEL, S.L.
- **FRIMANCHA INDUSTRIAS CÁRNICAS www.frimancha.com**
- GALAR FOODS
- GERARDO MANZANO, S.A.
- GERSO IMPEX, S.L.
- HERMANOS PLEGUEZUELOS, S.A.
- HERMANOS RODRÍGUEZ BARBANCHO, S.L.
- HIJAS DE EDUARDO NIETO LARRA, S.L.
- HIJOS DE JOSÉ CASAPONSA, S.A.
- IBÉRICOS DE ARAUZO 2004, S.L.
- IBÉRICOS EL CULEBRÍN, S.L.
- IBÉRICOS JAMOGAR, S.L.
- IBÉRICOS MANUEL GUILLÉN, S.A.
- IBÉRICOS TIERRA FRÍA, S.L.
- ICARBEN INDUSTRIAS CÁRNICAS DE BENAOJÁN
- IGNACIO CARRASCO, S.L.
- INCAHER-DON SATURNINO, S.L.
- INCARLOPSA
- INDUSTRIAS CÁRNICAS ROAL, S.L.
- INDUSTRIAS CÁRNICAS SANTA MARINA, S.L.
- **INDUSTRIAS CÁRNICAS TELLO, S.A. www.tello.es**
- INDUSTRIAS CÁRNICAS VILLAR, S.A.
- ISIDRO GONZÁLEZ REVILLA, S.L.
- JAMÓN JAROTE, S.L.
- JAMÓN Y SALUD, S.A.
- **JAMONES ALJOMAR, S.A. www.aljomar.es**
- JAMONES ÁLVARO GALÁN, S.L.
- JAMONES BENITO
- JAMONES BLÁZQUEZ
- JAMONES CASA BAUTISTA
- JAMONES CASA DOMINGO, S.L.
- JAMONES CHAPARRO
- JAMONES DURIBER, S.L.
- JAMONES EIRIZ JABUGO, S. L.
- JAMONES EL CHARRO, S.A.
- JAMONES EXTREMEÑOS BERNABE, S.L.
- JAMONES IBÉRICOS CORONADO
- JAMONES JUAN PEDRO DOMECQ, S.L.
- JAMONES JULIÁN BECERRO
- JAMONES LA JOYA JABUGO, S.L.
- JAMONES LAZO, S.A.
- JAMONES QUERCUS, S.A.
- JAMONES REDONDO IGLESIAS
- JAMONES VALLEJO, S.L.
- JAMONES Y EMBUTIDOS ÁNGELES, S.L.
- JAMONES Y EMBUTIDOS ANTONIO MARTÍN MARTÍN E HIJOS, S.L.
- JAMONES Y EMBUTIDOS GALVÁN, S.L.
- JAMONES Y EMBUTIDOS, S.A. (MONTARAZ)
- JIBER 20, S.L.
- **JORGE PORK MEAT, S.L. www.jorgesl.com**
- JOSÉ ANTONIO GARCÍA, S.L.
- JUAN JOSÉ LEDESMA, S.A.
- JUAN MANUEL HERNÁNDEZ, S.A.
- JULIÁN MARTÍN, S.A.
- JULIÁN RAMOS TABARES, S.L.
- LISARDO CASTRO MARTÍN, S.L.
- **MAFRESA EL IBÉRICO DE CONFIANZA, S.L. www.jorgesl.com**
- MALAVÉ MORENO HERMANOS, S.L.
- MANUEL ROMERO DELGADO, S.L.
- MARCOS SOTOSERRANO
- MARIO Y ENRIQUE GONZÁLEZ, S.A.
- MARTÍN Y SÁNCHEZ MASAN, S.A.
- MARTXEL
- **MATADEROS INDUSTRIALES SOLER, S.A. www.prolongo.es**
- **MERCAMADRID www.mercamadrid.es**
- MONTE NEVADO - JAMONES SEGOVIA, S.A.
- MONTESANO CANARIAS, S.A.
- NICO JAMONES, S.L.
- NIETO MARTÍN
- **NOEL ALIMENTARIA, S.A.U. www.noel.es**
- PRODUCTOS CÁRNICOS EL CHICHERO, S.L.
- PRODUCTOS DEL ENCINAR, S.L.
- PRODUCTOS GOURMET MONTEGRANDE, S.L.
- PRODUCTOS IBÉRICOS CALDERÓN Y RAMOS, S.L.
- PRODUCTOS IBÉRICOS GÓMEZ, S.A. (PIGOSA)
- QUINTÍN SÁNCHEZ, S.A.
- RAÍCES SERRANAS DE JABUGO, S.L.
- REVISAN, S.L.
- SALAMANCA ALIMENTACIÓN, S.L.U.
- SALMANTRADE, S.L.
- SÁNCHEZ ROMERO CARVAJAL JABUGO, S.A. (5 JOTAS)
- SEÑORÍO DE MONTANERA, S.L.
- SIERRA DE JABUGO, S.L.
- SIERRA DE MORA, S.L.
- SIMÓN MARTÍN GUIJUELO, S.L.
- SUCESORES DE J. PONT, S.A.
- SUCESORES DE PRIMITIVO MARTÍN, S.A. (PRIMARSA)

▶ Secallona

- AGROALIMENTARIA DE SAVASSONA, S.L.
- ARAGONÉS NOGUERA, S.L.U.
- CORPORACION ALIMENTARIA GUISSONA, S.A.
- EMBOTITS CASOLANS DE MONTMAJOR CASA FIGOLS, S.L.
- EMBOTITS SALGOT, S.A.
- EMBUTIDOS ARTESANOS MELSA, S.L.
- EMBUTIDOS PEDRAGOSA
- EMBUTIDOS SOLÀ, S.A.
- EMBUTIDOS VIBER, S.L.
- ESCOFET OLIVER
- ESTEBAN ESPUÑA, S.A.
- **FRIBIN SAT 1269 RL www.fribin.com**
- MAFRISEU, S.A.
- MATADERO FRIGORÍFICO DEL CARDONER, S.A.
- PIRENAICA DEL JAMÓN, S.A.

- RAFAEL BARÓ, S.A.
- RODRIGUEZ TRADICIÓN, S.L.
- SUCESORES DE J. PONT, S.A.

▶ Sobrasada

- AGROALIMENTARIA DE SAVASSONA, S.L.
- CARNES ROSELLÓ, S.L.
- CARNES Y EMBUTIDOS CHACÓN, S.L.
- CÁRNICAS ORIENTE, S.L.
- CÁRNICAS SUÑER, S.A.
- CASALBA CASTRO ALBA, S.L.
- CENTELLES Y BUJ, S.L.
- COMERCIAL MIQUEL-VALENTÍ, S.L.
- CORPORACION ALIMENTARIA GUISSONA, S.A.
- **COVAP**
  www.covap.es
- EL ZAGAL TRADICIÓN, S.A.U.
- ELABORADOS CÁRNICOS DE LORCA, S.L.
- **ELPOZO ALIMENTACIÓN**
  www.elpozo.com
- EMBOTITS CALET, S.L.
- EMBOTITS CASOLANS DE MONTMAJOR CASA FIGOLS, S.L.
- EMBUTIDOS AGUILÓ S.L. LA LUNA
- EMBUTIDOS ARTESANOS CALENTEJO, S. COOP.
- EMBUTIDOS JABUGO, S.A.
- ESCOFET OLIVER
- HERMANOS PLEGUEZUELOS, S.A.
- ICARBEN INDUSTRIAS CÁRNICAS DE BENAOJÁN
- INDUSTRIAS CÁRNICAS SANJOSÉ, S.L.
- JAMONES LAZO, S.A.
- JAMONES MUÑOZ
- **MERCAMADRID**
  www.mercamadrid.es
- MONTESANO CANARIAS, S.A.
- PRODUCTOS CÁRNICOS DE MANACOR, S.A. (PROCAM)
- RAMADERS AGRUPATS
- SELECCIÓN DE JABUGO, S.L.
- SIERRA DE MORA, S.L.
- SUCESORES DE J. PONT, S.A.

▶ Somaia

- AGROALIMENTARIA DE SAVASSONA, S.L.
- ESCOFET OLIVER

▶ Tocino salado

- ALIMENTARIA GARCÍA SEGURA, S.L.
- BEHER - BERNARDO HERNÁNDEZ, S.L.
- **CAMPODULCE CURADOS, S.L.**
  www.campodulcecurados.com
- CARNES Y EMBUTIDOS CHACÓN, S.L.
- CÁRNICAS BIDEA, S.L.
- CÁRNICAS LECHUGA, S.A.
- CASALBA CASTRO ALBA, S.L.
- CHACINERÍAS DÍAZ, S.A.
- DISALGI ALIMENTACIÓN, S.L.
- EGATESA
- **ELPOZO ALIMENTACIÓN**
  www.elpozo.com
- EMBUTIDOS ARTESANOS CALENTEJO, S. COOP.
- EMBUTIDOS FARO, S.A.
- **ERESMA**
  www.eresma.es
- ESCOFET OLIVER
- ICARBEN INDUSTRIAS CÁRNICAS DE BENAOJÁN
- INCARLOPSA
- INDUSTRIAS CÁRNICAS ARANGO
- INDUSTRIAS CÁRNICAS ROAL, S.L.
- **INDUSTRIAS CÁRNICAS TELLO, S.A.**
  www.tello.es
- JAMONES JULIÁN BECERRO
- **JORGE PORK MEAT, S.L.**
  www.jorgesl.com
- JUAN JOSÉ LEDESMA, S.A.
- JULIÁN MARTÍN, S.A.
- LUALCO, S.L.
- MARTXEL
- MONTESANO CANARIAS, S.A.
- PRODUCTOS CÁRNICOS LLORENTE, S.A.
- PROFESIONALES DE LA CARNE, S.L.
- SIERRA DE MORA, S.L.
- SUCESORES DE BERNARDINO MUÑOZ, S.A.

2.2.2. Oreados

▶ Androlla

- EMBUTIDOS DE TRIVES
- TORRE DE NÚÑEZ DE CONTURIZ

▶ Bacon oreado

- ALIMENTARIA GARCÍA SEGURA, S.L.
- ARAGONÉS NOGUERA, S.L.U.
- CÁRNICAS BIDEA, S.L.
- CÁRNICAS ORIENTE, S.L.
- EL CONCHEL ORIGINAL FOOD, S.A.
- **FRIBIN SAT 1269 RL**
  www.fribin.com
- INCARLOPSA
- JULIÁN MARTÍN, S.A.
- MONTESANO CANARIAS, S.A.
- PRODUCTOS CÁRNICOS LLORENTE, S.A.
- PROFESIONALES DE LA CARNE, S.L.

▶ Botillo o botelo

- ACISCLO ÁLVAREZ MARTÍN E HIJOS, S.L.
- CÁRNICOS RÍO, S.L.
- FRIGORÍFICOS INDUSTRIALES DEL BIERZO, S.A.
- INDUSTRIAS CÁRNICAS ARANGO
- JAMONES GONZÁLEZ, S.L.U.
- JUAN JOSÉ LEDESMA, S.A.
- **MERCAMADRID**
  www.mercamadrid.es
- TORRE DE NÚÑEZ DE CONTURIZ

▶ Butifarra oreada

- ALDECA, ALIMENTACIÓN DETALLISTA DE CALIDAD, S.L.U.
- ARAGONÉS NOGUERA, S.L.U.
- CARNES Y EMBUTIDOS CHACÓN, S.L.
- CATALANA DE EMBUTIDOS, S.A.
- EMBUTIDOS ARTESANOS CALENTEJO, S. COOP.
- EMBUTIDOS MARTÍNEZ
- **EMBUTIDOS Y JAMONES ESPAÑA E HIJOS, S.A.**
  www.espanahijos.com
- INDUSTRIAS CÁRNICAS SANJOSÉ, S.L.
- **MERCAMADRID**
  www.mercamadrid.es

▶ Chorizo criollo

- AURELIO CARRERO, S.L.
- CARNES PARE PERE, S.L.
- CARNES Y EMBUTIDOS HÉRCULES, S.L.
- CÁRNICAS BIDEA, S.L.
- CÁRNIQUES VILAMALA
- CARNS ROMEU, S.L.
- CATALANA DE EMBUTIDOS, S.A.
- EL CONCHEL ORIGINAL FOOD, S.A.
- **ELPOZO ALIMENTACIÓN**
  www.elpozo.com
- EMBUTIDOS DE TRIVES
- EMBUTIDOS DEL DUERO, S.L.L.
- EMBUTIDOS EL HORREO, S.L.
- EMBUTIDOS MARTÍNEZ
- ESCOFET OLIVER
- **GRUPO ALIMENTARIO DE LORCA, S.L.**
  www.lacomarca.es
- ICARBEN INDUSTRIAS CÁRNICAS DE BENAOJÁN
- INDUSTRIAS CÁRNICAS ARANGO
- INDUSTRIAS CÁRNICAS SANJOSÉ, S.L.
- INDUSTRIAS CÁRNICAS VILLAR, S.A.
- JAMONES GONZÁLEZ, S.L.U.
- JUAN JOSÉ LEDESMA, S.A.
- JULIÁN MARTÍN, S.A.
- LUALCO, S.L.
- **MERCAMADRID**
  www.mercamadrid.es
- MONTESANO CANARIAS, S.A.
- PRODUCTOS CÁRNICOS LLORENTE, S.A.
- TORRE DE NÚÑEZ DE CONTURIZ

▶ Chorizo oreado

- ACISCLO ÁLVAREZ MARTÍN E HIJOS, S.L.
- ALDECA, ALIMENTACIÓN DETALLISTA DE CALIDAD, S.L.U.
- ARAGONÉS NOGUERA, S.L.U.
- **CAMPOFRÍO FOOD GROUP S.A.U.**
  www.campofrio.es
- CARNES PARE PERE, S.L.
- CÁRNICAS BIDEA, S.L.
- CÁRNICAS GUERRERO -SAT 6668
- CÁRNICAS MIROTZ, S.L.
- CÁRNIQUES VILAMALA
- CATALANA DE EMBUTIDOS, S.A.
- CHACINERÍAS DÍAZ, S.A.
- CORPORACION ALIMENTARIA GUISSONA, S.A.
- DISCAGRAN, S.L.
- EL CONCHEL ORIGINAL FOOD, S.A.
- EMBOTITS CASOLANS DE MONTMAJOR CASA FIGOLS, S.L.
- EMBUTIDOS ARTESANOS CALENTEJO, S. COOP.
- EMBUTIDOS DEL DUERO, S.L.L.
- EMBUTIDOS GARMAN, S.A.
- EMBUTIDOS LA HOGUERA, S.A.
- EMBUTIDOS LA NUNCIA
- EMBUTIDOS MARTÍNEZ

- EMBUTIDOS TORIBIO S.L. (CASA TORIBIO)
- ESCOFET OLIVER
- FRILEA
- **FRIMANCHA INDUSTRIAS CÁRNICAS www.frimancha.com**
- GRUPO EMPRESARIAL PALACIOS ALIMENTACIÓN, S.A.
- INCARLOPSA
- INDUSTRIAS CÁRNICAS ARANGO
- INDUSTRIAS CÁRNICAS ROAL, S.L.
- INDUSTRIAS CÁRNICAS SANJOSÉ, S.L.
- INDUSTRIAS CÁRNICAS VILLAR, S.A.
- INDUSTRIAS FRIGORÍFICAS DEL LOURO, S.A. (FRIGOLOURO)
- JAMONES GONZÁLEZ, S.L.U.
- JAMONES JULIÁN BECERRO
- JAMONES REDONDO IGLESIAS
- JUAN JOSÉ LEDESMA, S.A.
- JULIÁN MARTÍN, S.A.
- MARTXEL
- **MERCAMADRID www.mercamadrid.es**
- MONTESANO CANARIAS, S.A.
- MORCILLAS LA RIBERA, S.L.
- PRODUCTOS CÁRNICOS LLORENTE, S.A.
- PROFESIONALES DE LA CARNE, S.L.
- TORRE DE NÚÑEZ DE CONTURIZ

▶ Lacón

- ACISCLO ÁLVAREZ MARTÍN E HIJOS, S.L.
- AGROALIMENTARIAS ANTONIO MARTÍN, S.L.
- CÁRNICAS BIDEA, S.L.
- CÁRNICAS ORIENTE, S.L.
- CÁRNICOS RÍO, S.L.
- EL CONCHEL ORIGINAL FOOD, S.A.
- EMBUTIDOS DE TRIVES
- EMBUTIDOS LALINENSE, SAT 884
- FRIGORÍFICOS INDUSTRIALES DEL BIERZO, S.A.
- **FRIMANCHA INDUSTRIAS CÁRNICAS www.frimancha.com**
- ICARBEN INDUSTRIAS CÁRNICAS DE BENAOJÁN
- INCARLOPSA
- INDUSTRIAS CÁRNICAS ARANGO
- INDUSTRIAS CÁRNICAS ROAL, S.L.
- INDUSTRIAS FRIGORÍFICAS DEL LOURO, S.A. (FRIGOLOURO)
- JAMONES GONZÁLEZ, S.L.U.
- **MERCAMADRID www.mercamadrid.es**
- PRODUCTOS CÁRNICOS EL CUCO, S.A.
- SADEPOR, S.A.
- TORRE DE NÚÑEZ DE CONTURIZ

▶ Laconcito oreado

- ACISCLO ÁLVAREZ MARTÍN E HIJOS, S.L.
- INDUSTRIAS FRIGORÍFICAS DEL LOURO, S.A. (FRIGOLOURO)
- JAMONES GONZÁLEZ, S.L.U.

▶ Morcilla oreada

- ALDECA, ALIMENTACIÓN DETALLISTA DE CALIDAD, S.L.U.
- CÁRNICAS ARACELI, S.L.
- EL CONCHEL ORIGINAL FOOD, S.A.
- EMBUTIDOS ARTESANOS CALENTEJO, S. COOP.
- EMBUTIDOS MARTÍNEZ
- EMBUTIDOS TORIBIO S.L. (CASA TORIBIO)
- INCARLOPSA
- INDUSTRIAS CÁRNICAS ARANGO
- INDUSTRIAS CÁRNICAS SANJOSÉ, S.L.
- **INDUSTRIAS CÁRNICAS TELLO, S.A. www.tello.es**
- JAMONES JULIÁN BECERRO
- MONTESANO CANARIAS, S.A.
- PRODUCTOS CÁRNICOS LLORENTE, S.A.
- PROFESIONALES DE LA CARNE, S.L.

2.2.3. Marinados-adobados

▶ Costilla adobada

- ALTUNA HARAKINAK, S.L.
- AURELIO CARRERO, S.L.
- CALEYA Y SANTIAGO, S.L. (ADOBOS CAYSAN)
- CALMARSA, S.L.
- **CAMPOFRÍO FOOD GROUP S.A.U. www.campofrio.es**
- CARNES Y EMBUTIDOS CHACÓN, S.L.
- CÁRNICAS BIDEA, S.L.
- CÁRNICAS CAMERANAS, S.L.
- CÁRNICAS ORIENTE, S.L.
- COMPAÑÍA MATASO MATADERO DE CASTILLA Y LEÓN S.L.
- CONFIALIMENTS, S.L.
- EGATESA
- **ELPOZO ALIMENTACIÓN www.elpozo.com**
- EMBUTIDOS LA HOGUERA, S.A.
- ESCOFET OLIVER
- **FÁBRICA DE EMBUTIDOS Y JAMONES EZEQUIEL, S.L. www.embutidosezequiel.com**
- **FRIGORÍFICOS ANDALUCES DE CONSERVAS DE CARNE, S.A. www.faccsa.es**
- **FRIMANCHA INDUSTRIAS CÁRNICAS www.frimancha.com**
- ICARBEN INDUSTRIAS CÁRNICAS DE BENAOJÁN
- INCARLOPSA
- INDUSTRIAS CÁRNICAS ROAL, S.L.
- INDUSTRIAS CÁRNICAS SANJOSÉ, S.L.
- INDUSTRIAS CÁRNICAS SANTA MARINA, S.L.
- INDUSTRIAS CÁRNICAS VILLAR, S.A.
- INDUSTRIAS FRIGORÍFICAS DEL LOURO, S.A. (FRIGOLOURO)
- JACSA
- JAMONES JULIÁN BECERRO
- JULIÁN MARTÍN, S.A.
- LARRAKO HARAGIAK, S.L.
- MARTXEL
- **MERCAMADRID www.mercamadrid.es**
- MONTESANO CANARIAS, S.A.
- PRODUCTOS CÁRNICOS LLORENTE, S.A.
- PROFESIONALES DE LA CARNE, S.L.
- RAMIRO MARTÍNEZ, S.L. (MONTIÑO)
- SALAZONES CÁRNICAS MIGUÉLEZ

▶ Lomo adobado

- ALDECA, ALIMENTACIÓN DETALLISTA DE CALIDAD, S.L.U.
- ALTUNA HARAKINAK, S.L.
- ARGAL ALIMENTACIÓN, S.A.
- AURELIO CARRERO, S.L.
- CALEYA Y SANTIAGO, S.L. (ADOBOS CAYSAN)
- CALMARSA, S.L.
- **CAMPOFRÍO FOOD GROUP S.A.U. www.campofrio.es**
- CARNES Y EMBUTIDOS CHACÓN, S.L.
- CÁRNICAS 7 HERMANOS, S.A.
- CÁRNICAS BIDEA, S.L.
- CÁRNICAS GUERRERO -SAT 6668
- CÁRNICAS ORIENTE, S.L.
- CÁRNICOS RÍO, S.L.
- CÁRNIQUES VILAMALA
- CONFIALIMENTS, S.L.
- COOPECARN GIRONA, S.L.U.
- CORPORACION ALIMENTARIA GUISSONA, S.A.
- DISCAGRAN, S.L.
- EGATESA
- EL CONCHEL ORIGINAL FOOD, S.A.
- **ELPOZO ALIMENTACIÓN www.elpozo.com**
- EMBOTITS CALET, S.L.
- EMBUTIDOS ALEJANDRO, S.A.
- EMBUTIDOS LA HOGUERA, S.A.
- EMBUTIDOS LA NUNCIA
- EMBUTIDOS RODRÍGUEZ, S.L.U.
- EMBUTIDOS SEÑORA JULIA, S.L.
- **EMBUTIDOS Y JAMONES ESPAÑA E HIJOS, S.A. www.espanahijos.com**
- ESCOFET OLIVER
- **FÁBRICA DE EMBUTIDOS Y JAMONES EZEQUIEL, S.L. www.embutidosezequiel.com**
- **FRIBIN SAT 1269 RL www.fribin.com**
- **FRIGORÍFICOS ANDALUCES DE CONSERVAS DE CARNE, S.A. www.faccsa.es**
- **FRIMANCHA INDUSTRIAS CÁRNICAS www.frimancha.com**
- GICARNS
- **GRUPO ALIMENTARIO DE LORCA, S.L. www.lacomarca.es**
- GRUPO EMPRESARIAL PALACIOS ALIMENTACIÓN, S.A.
- HARAKAI, S. COOP.
- HERMANOS PLEGUEZUELOS, S.A.
- ICARBEN INDUSTRIAS CÁRNICAS DE BENAOJÁN
- INCARLOPSA
- INDUSTRIAS CÁRNICAS ARANGO
- INDUSTRIAS CÁRNICAS ROAL, S.L.
- INDUSTRIAS CÁRNICAS SANTA MARINA, S.L.
- **INDUSTRIAS CÁRNICAS TELLO, S.A. www.tello.es**
- INDUSTRIAS CÁRNICAS VILLAR, S.A.
- INDUSTRIAS FRIGORÍFICAS DEL LOURO, S.A. (FRIGOLOURO)
- JAMONES JULIÁN BECERRO

- JUAN JOSÉ LEDESMA, S.A.
- JULIÁN MARTÍN, S.A.
- LARRAKO HARAGIAK, S.L.
- MARIANO LÓPEZ E HIJOS, S.L.
- MARTXEL
- MATADERO FRIGORÍFICO DEL CARDONER, S.A.
- **MERCAMADRID www.mercamadrid.es**
- MONTESANO CANARIAS, S.A.
- **NOEL ALIMENTARIA, S.A.U. www.noel.es**
- PRODUCTOS CÁRNICOS LLORENTE, S.A.
- PROFESIONALES DE LA CARNE, S.L.

▶ Picadillo / Zorza / Jijas

- AURELIO CARRERO, S.L.
- CÁRNICAS ORIENTE, S.L.
- EMBUTIDOS DEL DUERO, S.L.L.
- EMBUTIDOS LA HOGUERA, S.A.
- INDUSTRIAS CÁRNICAS ARANGO
- INDUSTRIAS CÁRNICAS ROAL, S.L.
- INDUSTRIAS CÁRNICAS SANJOSÉ, S.L.
- INDUSTRIAS CÁRNICAS SANTA MARINA, S.L.
- INDUSTRIAS FRIGORÍFICAS DEL LOURO, S.A. (FRIGOLOURO)
- JAMONES GONZÁLEZ, S.L.U.
- **MERCAMADRID www.mercamadrid.es**
- MONTESANO CANARIAS, S.A.
- **MORALEJO SELECCIÓN, S.L.U. www.moralejo.net**
- MORCILLAS LA RIBERA, S.L.
- PRODUCTOS CÁRNICOS LLORENTE, S.A.
- PROFESIONALES DE LA CARNE, S.L.
- TORRE DE NÚÑEZ DE CONTURIZ

▶ Pinchos morunos

- ALTUNA HARAKINAK, S.L.
- ARENAS GUERRERO, S.A.
- AURELIO CARRERO, S.L.
- CALEYA Y SANTIAGO, S.L. (ADOBOS CAYSAN)
- **CAMPOFRÍO FOOD GROUP S.A.U. www.campofrio.es**
- CARNES PARE PERE, S.L.
- CARNES Y EMBUTIDOS CHACÓN, S.L.
- CÁRNICAS BIDEA, S.L.
- CÁRNICOS RÍO, S.L.
- CÁRNIQUES VILAMALA
- CARNS ROMEU, S.L.
- CATALANA DE EMBUTIDOS, S.A.
- COOPECARN GIRONA, S.L.U.
- CORPORACION ALIMENTARIA GUISSONA, S.A.
- EGATESA
- EMBUTIDOS ARTESANOS CALENTEJO, S. COOP.
- EMBUTIDOS FARO, S.A.
- EMBUTIDOS LA NUNCIA
- EMBUTIDOS LALINENSE, SAT 884
- ESCOFET OLIVER
- **FRIGORÍFICOS ANDALUCES DE CONSERVAS DE CARNE, S.A. www.faccsa.es**
- **FRIMANCHA INDUSTRIAS CÁRNICAS www.frimancha.com**
- GICARNS
- GRUPO NORTEÑOS
- HERMANOS PLEGUEZUELOS, S.A.
- ICARBEN INDUSTRIAS CÁRNICAS DE BENAOJÁN
- INDUSTRIAS CÁRNICAS ARANGO
- INDUSTRIAS CÁRNICAS SANJOSÉ, S.L.
- INDUSTRIAS CÁRNICAS SANTA MARINA, S.L.
- INDUSTRIAS FRIGORÍFICAS DEL LOURO, S.A. (FRIGOLOURO)
- JOVI SERRANO, S.L.U.
- JUAN JOSÉ LEDESMA, S.A.
- LA SERRANÍA DE JABUGO, S.L.
- MAFRISEU, S.A.
- MARTXEL
- **MERCAMADRID www.mercamadrid.es**
- **MORALEJO SELECCIÓN, S.L.U. www.moralejo.net**
- **NOEL ALIMENTARIA, S.A.U. www.noel.es**
- NUTRAVE, S.A.
- **PROCAVI www.procavi.es**
- PRODUCTOS CÁRNICOS LLORENTE, S.A.
- PRODUCTOS FLORIDA, S.A.
- PROFESIONALES DE LA CARNE, S.L.
- RAMADERS AGRUPATS
- UVESA

▶ Pollo adobado

- CÁRNICAS ORIENTE, S.L.
- EGATESA
- **ELPOZO ALIMENTACIÓN www.elpozo.com**
- GICARNS
- INDUSTRIAS CÁRNICAS SANJOSÉ, S.L.
- INDUSTRIAS CÁRNICAS SANTA MARINA, S.L.
- MATADERO JOSÉ CALATAYUD E HIJOS, S.A.
- **MERCAMADRID www.mercamadrid.es**
- MONTESANO CANARIAS, S.A.
- PRODUCTOS FLORIDA, S.A.
- UVESA

2.2.4. Salmuerizados

▶ Codillo en salmuera

- ACISCLO ÁLVAREZ MARTÍN E HIJOS, S.L.
- **CAMPOFRÍO FOOD GROUP S.A.U. www.campofrio.es**
- CARNES Y EMBUTIDOS CHACÓN, S.L.
- CÁRNICAS BIDEA, S.L.
- CÁRNICAS ORIENTE, S.L.
- EGATESA
- EL CONCHEL ORIGINAL FOOD, S.A.
- **ELPOZO ALIMENTACIÓN www.elpozo.com**
- EMBUTIDOS DE TRIVES
- EMBUTIDOS LA GRANJA, S.L.
- EMBUTIDOS SEÑORA JULIA, S.L.
- ESCOFET OLIVER
- ICARBEN INDUSTRIAS CÁRNICAS DE BENAOJÁN
- **MERCAMADRID www.mercamadrid.es**
- PRODUCTOS CÁRNICOS LLORENTE, S.A.

▶ Huesos salados

- CÁRNICAS ORIENTE, S.L.
- CÁRNICOS RÍO, S.L.
- CORPORACION ALIMENTARIA GUISSONA, S.A.
- DISALGI ALIMENTACIÓN, S.L.
- EMBUTIDOS LA HOGUERA, S.A.
- ESCOFET OLIVER
- INDUSTRIAS CÁRNICAS VILLAR, S.A.
- INDUSTRIAS FRIGORÍFICAS DEL LOURO, S.A. (FRIGOLOURO)
- **MERCAMADRID www.mercamadrid.es**
- MONTESANO CANARIAS, S.A.
- PRODUCTOS CÁRNICOS LLORENTE, S.A.

▶ Oreja salada

- ACISCLO ÁLVAREZ MARTÍN E HIJOS, S.L.
- ESCOFET OLIVER
- INDUSTRIAS FRIGORÍFICAS DEL LOURO, S.A. (FRIGOLOURO)
- **MERCAMADRID www.mercamadrid.es**

2.2.5. No sometidos a tratamiento

▶ Albóndigas

- AGRUCARNES, S.L.
- ALDECA, ALIMENTACIÓN DETALLISTA DE CALIDAD, S.L.U.
- AVÍCOLA MARÍA, S.A.
- **CAMPOFRÍO FOOD GROUP S.A.U. www.campofrio.es**
- CARNES VAREA, S.L.
- CARNES Y EMBUTIDOS CHACÓN, S.L.
- CÁRNIQUES VILAMALA
- CARNS CATALANA-PALLEJA, S.A.
- CARNS ROMEU, S.L.
- CARPISA FOODS, S.L.
- **CELEVANT, S.L. www.celevant.es**
- CONFIALIMENTS, S.L.
- CORPORACION ALIMENTARIA GUISSONA, S.A.
- **DAPSA (DISTRIBUCIÓN DE ALIMENTOS PERECEDEROS, S.A.) www.dapsa.info**
- EGATESA
- ELABORADOS CÁRNICOS NATURALES, S.L.
- **ELPOZO ALIMENTACIÓN www.elpozo.com**
- EMBUTIDOS ARTESANOS CALENTEJO, S. COOP.
- ESCOFET OLIVER
- ESPECIALITATS COSTA, S.L.U.
- **FRIBIN SAT 1269 RL www.fribin.com**
- **FRIMANCHA INDUSTRIAS CÁRNICAS www.frimancha.com**
- GICARNS

- HARAKAI, S. COOP.
- INDUSTRIA AVÍCOLA SUREÑA, S.L. (INASUR)
- INDUSTRIAS CÁRNICAS ROAL, S.L.
- INDUSTRIAS CÁRNICAS SANJOSÉ, S.L.
- INDUSTRIAS CÁRNICAS SANTA MARINA, S.L.
- INDUSTRIAS FRIGORÍFICAS DEL LOURO, S.A. (FRIGOLOURO)
- KASTEEL IBEROALIMENTARIA, S.A.
- LARRAKO HARAGIAK, S.L.
- MATADERO FRIGORÍFICO DEL CARDONER, S.A.
- MARTXEL

- **MERCAMADRID**
  www.mercamadrid.es

- MONTESANO CANARIAS, S.A.

- **MORALEJO SELECCIÓN, S.L.U.**
  www.moralejo.net

- **NOEL ALIMENTARIA, S.A.U.**
  www.noel.es

- POLLOS PLANES, S.L.
- PRODUCTOS CÁRNICOS LLORENTE, S.A.
- PROFESIONALES DE LA CARNE, S.L.
- RAMADERS AGRUPATS
- RODISA DISTRIBUCIONES CÁRNICAS, S.L.
- ROLER ESPAÑA, S.L.U.
- UVESA

- **VIÑALS SOLER, S.L.**
  www.vinalssoler.com

▶ Burguer meat

- 3 REYES
- AGRUCARNES, S.L.
- ALIMENTS I EMBOTITS, S.A.
- ALTUNA HARAKINAK, S.L.
- ARAGONÉS NOGUERA, S.L.U.
- AURELIO CARRERO, S.L.
- AVESTRUCES EL RINCÓN, S.L.
- AVÍCOLA SÁNCHEZ, S.A. (AVICOSÁN)
- CADAICO CATALUNYA, S.L.

- **CAMPOFRÍO FOOD GROUP S.A.U.**
  www.campofrio.es

- CARNES Y EMBUTIDOS CHACÓN, S.L.
- CÁRNICAS BIDEA, S.L.
- CÁRNICAS SERRANO, S.L.
- CÁRNIQUES VILAMALA
- CARNS ROMEU, S.L.
- CARPISA FOODS, S.L.
- CASTELLANA DE CARNES, S.A. (CÁRNICAS PONIENTE)
- CATALANA DE EMBUTIDOS, S.A.
- CAYDESA CARNES, S.A.

- **CELEVANT, S.L.**
  www.celevant.es

- CIPRIANO HERNÁNDEZ, S.A.
- COBUR. AVÍCOLA Y GANADERA DE BURGOS, S.COOP.
- CONFIALIMENTS, S.L.
- CORPORACION ALIMENTARIA GUISSONA, S.A.
- EGATESA

- **EL CABEZO CENTRO CÁRNICO**
  www.elcabezo.es

- EL ENCINAR DE HUMIENTA, S.A.

- **ELPOZO ALIMENTACIÓN**
  www.elpozo.com

- EMBOTITS CASOLANS DE MONTMAJOR CASA FIGOLS, S.L.
- EMBUTIDOS ARTESANOS CALENTEJO, S. COOP.
- EMBUTIDOS LALINENSE, SAT 884
- EMBUTIDOS MARTÍNEZ
- ESCOFET OLIVER
- ESPECIALITATS COSTA, S.L.U.

- **FRIGORÍFICOS ANDALUCES DE CONSERVAS DE CARNE, S.A.**
  www.faccsa.es

- **FRIMANCHA INDUSTRIAS CÁRNICAS**
  www.frimancha.com

- GICARNS

- **GRUPO ALIMENTARIO DE LORCA, S.L.**
  www.lacomarca.es

- GRUPO MEDINA

- **GUTREI GALICIA**
  www.gutreigalicia.com

- HARAKAI, S. COOP.
- HNOS. DEL RÍO MONTES, S.A.
- ICARBEN INDUSTRIAS CÁRNICAS DE BENAOJÁN
- INDUSTRIA AVÍCOLA SUREÑA, S.L. (INASUR)
- INDUSTRIAS CÁRNICAS ROAL, S.L.
- INDUSTRIAS CÁRNICAS SANJOSÉ, S.L.
- INDUSTRIAS CÁRNICAS SANTA MARINA, S.L.
- INDUSTRIAS FRIGORÍFICAS DEL LOURO, S.A. (FRIGOLOURO)
- JUAN JOSÉ LEDESMA, S.A.
- KASTEEL IBEROALIMENTARIA, S.A.
- MATADERO DE PAMPLONA, S.A.
- MARTXEL

- **MERCAMADRID**
  www.mercamadrid.es

- MIGUEL VERGARA, S.L.
- MONTESANO CANARIAS, S.A.

- **MORALEJO SELECCIÓN, S.L.U.**
  www.moralejo.net

- **NOEL ALIMENTARIA, S.A.U.**
  www.noel.es

- NOVAFRIGSA, S.A.
- PRODUCTOS CÁRNICOS LLORENTE, S.A.
- PROFESIONALES DE LA CARNE, S.L.
- RAMADERS AGRUPATS
- RODISA DISTRIBUCIONES CÁRNICAS, S.L.
- UVESA

- **VIÑALS SOLER, S.L.**
  www.vinalssoler.com

▶ Butifarra fresca

- ALIMENTS I EMBOTITS, S.A.
- ALTUNA HARAKINAK, S.L.
- ARAGONÉS NOGUERA, S.L.U.
- AURELIO CARRERO, S.L.
- AVÍCOLA SÁNCHEZ, S.A. (AVICOSÁN)
- CADAICO CATALUNYA, S.L.

- **CAMPOFRÍO FOOD GROUP S.A.U.**
  www.campofrio.es

- CÀRNIQUES VALLDAN, S.L.
- CÁRNIQUES VILAMALA
- CARNS ROMEU, S.L.
- CATALANA DE EMBUTIDOS, S.A.

- **CELEVANT, S.L.**
  www.celevant.es

- CORPORACION ALIMENTARIA GUISSONA, S.A.
- DISCAGRAN, S.L.
- EMBOTITS BUNDÓ
- EMBOTITS SALGOT, S.A.
- EMBUTIDOS ARTESANOS CALENTEJO, S. COOP.
- EMBUTIDOS MARTÍNEZ
- EMBUTIDOS VIBER, S.L.
- ESCOFET OLIVER
- ESCORXADOR D'AUS TORRENT I FILLS, S.A.

- **FRIGORÍFICOS ANDALUCES DE CONSERVAS DE CARNE, S.A.**
  www.faccsa.es

- **FRIMANCHA INDUSTRIAS CÁRNICAS**
  www.frimancha.com

- GICARNS
- ICARBEN INDUSTRIAS CÁRNICAS DE BENAOJÁN
- INDUSTRIAS CÁRNICAS SANJOSÉ, S.L.
- J. MILÀ, S.A.
- J. VINYAS, S.A.
- JOSEP MARÍA MITJANS, S.L.
- LA ABUELA JULIA, S.L.
- MAFRISEU, S.A.
- MATADERO FRIGORÍFICO DEL CARDONER, S.A.
- MONTESANO CANARIAS, S.A.

- **NOEL ALIMENTARIA, S.A.U.**
  www.noel.es

- PLANA DE VIC (CARNOVIC)
- PRODUCTOS CÁRNICOS LLORENTE, S.A.
- PROFESIONALES DE LA CARNE, S.L.
- RAMADERS AGRUPATS
- RODRIGUEZ TRADICIÓN, S.L.

- **VIÑALS SOLER, S.L.**
  www.vinalssoler.com

▶ Carpaccio

- **CELEVANT, S.L.**
  www.celevant.es

- GRUPO MEDINA
- HAPI IBÉRICA ALIMENTACIÓN S.L.
- INDUSTRIAS FRIGORÍFICAS DEL LOURO, S.A. (FRIGOLOURO)
- J. VINYAS, S.A.

- **MERCAMADRID**
  www.mercamadrid.es

- SKARE SPAIN, S.L.

▶ Chorizo fresco

- ALIMENTS I EMBOTITS, S.A.
- ALTUNA HARAKINAK, S.L.
- ARAGONÉS NOGUERA, S.L.U.
- AURELIO CARRERO, S.L.

- **CAMPOFRÍO FOOD GROUP S.A.U.**
  www.campofrio.es

- CÁRNICAS BIDEA, S.L.
- CÁRNICAS CAMERANAS, S.L.
- CÁRNICAS GUERRERO -SAT 6668
- CÁRNICAS ORIENTE, S.L.
- CÁRNIQUES VILAMALA
- CARNS ROMEU, S.L.
- CATALANA DE EMBUTIDOS, S.A.
- CORPORACION ALIMENTARIA GUISSONA, S.A.

- **DAPSA (DISTRIBUCIÓN DE ALIMENTOS PERECEDEROS, S.A.) www.dapsa.info**
- DISCAGRAN, S.L.
- EGATESA
- **EL CABEZO CENTRO CÁRNICO www.elcabezo.es**
- EL CONCHEL ORIGINAL FOOD, S.A.
- **ELPOZO ALIMENTACIÓN www.elpozo.com**
- EMBOTITS CALET, S.L.
- EMBUTIDOS ARTESANOS CALENTEJO, S. COOP.
- EMBUTIDOS LA HOGUERA, S.A.
- EMBUTIDOS MARTÍNEZ
- EMBUTIDOS MAYORAL
- **EMBUTIDOS Y JAMONES ESPAÑA E HIJOS, S.A. www.espanahijos.com**
- ESCOFET OLIVER
- **FRIBIN SAT 1269 RL www.fribin.com**
- **FRIGORÍFICOS ANDALUCES DE CONSERVAS DE CARNE, S.A. www.faccsa.es**
- **FRIMANCHA INDUSTRIAS CÁRNICAS www.frimancha.com**
- GICARNS
- GRUPO ALEJANDRO MIGUEL
- **GRUPO ALIMENTARIO DE LORCA, S.L. www.lacomarca.es**
- GRUPO EMPRESARIAL PALACIOS ALIMENTACIÓN, S.A.
- HERMANOS BRICIO, S.A.
- HNOS. DEL RÍO MONTES, S.A.
- ICARBEN INDUSTRIAS CÁRNICAS DE BENAOJÁN
- INCARLOPSA
- INDUSTRIAS CÁRNICAS SANJOSÉ, S.L.
- INDUSTRIAS CÁRNICAS SANTA MARINA, S.L.
- INDUSTRIAS CÁRNICAS VILLAR, S.A.
- INDUSTRIAS FRIGORÍFICAS DEL LOURO, S.A. (FRIGOLOURO)
- JAMONES ESPEJO, S.L.
- JAMONES GONZÁLEZ, S.L.U.
- LARRAKO HARAGIAK, S.L.
- LUALCO, S.L.
- MARTXEL
- MONTESANO CANARIAS, S.A.
- **NOEL ALIMENTARIA, S.A.U. www.noel.es**
- PIRENAICA DEL JAMÓN, S.A.
- PRODUCTOS CÁRNICOS LLORENTE, S.A.
- PROFESIONALES DE LA CARNE, S.L.
- RAMADERS AGRUPATS
- SALAZONES CÁRNICAS MIGUÉLEZ
- **VIÑALS SOLER, S.L. www.vinalssoler.com**

▶ Hamburguesa

- ABP FOOD GROUP (ABP SPAIN)
- AGROALIMENTARIA DE SAVASSONA, S.L.
- AGRUCARNES, S.L.
- ALTUNA HARAKINAK, S.L.
- ARENAS GUERRERO, S.A.
- ARTIGAS ALIMENTÀRIA, S.A.U.
- AURELIO CARRERO, S.L.
- AVÍCOLA MARÍA, S.A.
- BURUTXAGA HARAKINTZAK, S.L.
- **CAMPOFRÍO FOOD GROUP S.A.U. www.campofrio.es**
- CARNES PARE PERE, S.L.
- CARNES VAREA, S.L.
- CARNES Y EMBUTIDOS CHACÓN, S.L.
- CÁRNICAS BIDEA, S.L.
- CÁRNICAS EMBAJADORES, S.A.
- CÁRNICAS SANDOVAL, S.L.
- CÁRNICAS SUÑER, S.A.
- CARNS CATALANA-PALLEJA, S.A.
- CARNS ROMEU, S.L.
- CARPISA FOODS, S.L.
- CASTELLANA DE CARNES, S.A. (CÁRNICAS PONIENTE)
- CATALANA DE EMBUTIDOS, S.A.
- CAYDESA CARNES, S.A.
- **CELEVANT, S.L. www.celevant.es**
- COMPANYIA GENERAL CÀRNIA, S.A.
- CONFIALIMENTS, S.L.
- CORPORACION ALIMENTARIA GUISSONA, S.A.
- **DANISH CROWN ESPAÑA, S. A. www.danishcrown.dk**
- DEMANDA VACUNO, S.L.
- DISCAGRAN, S.L.
- EGATESA
- **EL CABEZO CENTRO CÁRNICO www.elcabezo.es**
- EL CONCHEL ORIGINAL FOOD, S.A.
- EL ENCINAR DE HUMIENTA, S.A.
- **ELPOZO ALIMENTACIÓN www.elpozo.com**
- EMBUTIDOS ARTESANOS CALENTEJO, S. COOP.
- EMBUTIDOS TORIBIO S.L. (CASA TORIBIO)
- ESCOFET OLIVER
- **FRIBIN SAT 1269 RL www.fribin.com**
- FRICARNE, S.L. - CARBAFRE, S.L.
- **FRIGORÍFICOS ANDALUCES DE CONSERVAS DE CARNE, S.A. www.faccsa.es**
- **FRIMANCHA INDUSTRIAS CÁRNICAS www.frimancha.com**
- GICARNS
- **GRUPO ALIMENTARIO DE LORCA, S.L. www.lacomarca.es**
- GRUPO MEDINA
- GRUPO NORTEÑOS
- GRUPO OBLANCA
- HAPI IBÉRICA ALIMENTACIÓN S.L.
- HARAKAI, S. COOP.
- HIJOS DE JUAN PUJANTE, S.A.
- ICARBEN INDUSTRIAS CÁRNICAS DE BENAOJÁN
- INDUSTRIAS CÁRNICAS ROAL, S.L.
- INDUSTRIAS CÁRNICAS SANJOSÉ, S.L.
- INDUSTRIAS CÁRNICAS SANTA MARINA, S.L.
- INDUSTRIAS FRIGORÍFICAS DEL LOURO, S.A. (FRIGOLOURO)
- J. MILÀ, S.A.
- J. VINYAS, S.A.
- KASTEEL IBEROALIMENTARIA, S.A.
- LA SERRANÍA DE JABUGO, S.L.
- LARRAKO HARAGIAK, S.L.
- MAFRISEU, S.A.
- MARTXEL
- MATADERO DE PAMPLONA, S.A.
- MATADERO FRIGORÍFICO DEL CARDONER, S.A.
- MATADERO JOSÉ CALATAYUD E HIJOS, S.A.
- MERCA-CARNE, S.A.
- MERCAEUROVILLAS DISTRIBUCIÓN, S.L.
- **MERCAMADRID www.mercamadrid.es**
- MIGUEL VERGARA, S.L.
- MONTESANO CANARIAS, S.A.
- **NOEL ALIMENTARIA, S.A.U. www.noel.es**
- NOVAFRIGSA, S.A.
- OSI FOOD SOLUTIONS SPAIN, S.L.
- PERE GASSÓ, S.A.
- PLANA DE VIC (CARNOVIC)
- POLLOS PLANES, S.L.
- PRODUCTOS CÁRNICOS LLORENTE, S.A.
- PRODUCTOS FLORIDA, S.A.
- PROFESIONALES DE LA CARNE, S.L.
- RAZA NOSTRA, S.L. (HAMBURGUESA NOSTRA)
- RODISA DISTRIBUCIONES CÁRNICAS, S.L.
- ROLER ESPAÑA, S.L.U.
- SUMINISTROS MEGARO FOODS, S.L.
- **VIÑALS SOLER, S.L. www.vinalssoler.com**

▶ Longaniza fresca

- ABP FOOD GROUP (ABP SPAIN)
- ALTUNA HARAKINAK, S.L.
- AURELIO CARRERO, S.L.
- **CAMPOFRÍO FOOD GROUP S.A.U. www.campofrio.es**
- CARNES Y EMBUTIDOS CHACÓN, S.L.
- CÁRNICAS BIDEA, S.L.
- CÁRNICAS LECHUGA, S.A.
- CÁRNICAS ORIENTE, S.L.
- CÁRNIQUES VILAMALA
- CARNS ROMEU, S.L.
- CASTELLANA DE CARNES, S.A. (CÁRNICAS PONIENTE)
- CATALANA DE EMBUTIDOS, S.A.
- **CELEVANT, S.L. www.celevant.es**
- COBUR. AVÍCOLA Y GANADERA DE BURGOS, S.COOP.
- CORPORACION ALIMENTARIA GUISSONA, S.A.
- **DAPSA (DISTRIBUCIÓN DE ALIMENTOS PERECEDEROS, S.A.) www.dapsa.info**
- DISCAGRAN, S.L.
- EGATESA
- **EL CABEZO CENTRO CÁRNICO www.elcabezo.es**
- EL CONCHEL ORIGINAL FOOD, S.A.
- **ELPOZO ALIMENTACIÓN www.elpozo.com**
- EMBUTIDOS ARTESANOS CALENTEJO, S. COOP.
- EMBUTIDOS LA NUNCIA
- EMBUTIDOS MARTÍNEZ

- EMBUTIDOS TORIBIO S.L. (CASA TORIBIO)
- **EMBUTIDOS Y JAMONES ESPAÑA E HIJOS, S.A.**
  www.espanahijos.com
- EMBUTIDOS VIBER, S.L.
- ESCOFET OLIVER
- **FRIBIN SAT 1269 RL**
  www.fribin.com
- **FRIGORÍFICOS ANDALUCES DE CONSERVAS DE CARNE, S.A.**
  www.faccsa.es
- **FRIMANCHA INDUSTRIAS CÁRNICAS**
  www.frimancha.com
- **GRUPO ALIMENTARIO DE LORCA, S.L.**
  www.lacomarca.es
- HARAKAI, S. COOP.
- HNOS. DEL RÍO MONTES, S.A.
- INCARLOPSA
- INDUSTRIA AVÍCOLA SUREÑA, S.L. (INASUR)
- INDUSTRIAS CÁRNICAS ROAL, S.L.
- INDUSTRIAS CÁRNICAS SANJOSÉ, S.L.
- INDUSTRIAS CÁRNICAS SANTA MARINA, S.L.
- JUAN JOSÉ LEDESMA, S.A.
- MAFRISEU, S.A.
- MERCA-CARNE, S.A.
- MONTESANO CANARIAS, S.A.
- **NOEL ALIMENTARIA, S.A.U.**
  www.noel.es
- PASTORES GRUPO COOPERATIVO
- PIRENAICA DEL JAMÓN, S.A.
- PRODUCTOS CÁRNICOS LLORENTE, S.A.
- PRODUCTOS FLORIDA, S.A.
- PROFESIONALES DE LA CARNE, S.L.
- RAMADERS AGRUPATS
- RAMIRO MARTÍNEZ, S.L. (MONTIÑO)
- RODISA DISTRIBUCIONES CÁRNICAS, S.L.
- RODRIGUEZ TRADICIÓN, S.L.
- UVESA
- **VIÑALS SOLER, S.L.**
  www.vinalssoler.com

▶ Salchicha fresca

- ALIMENTS I EMBOTITS, S.A.
- ALTUNA HARAKINAK, S.L.
- ARAGONÉS NOGUERA, S.L.U.
- ARTIGAS ALIMENTÀRIA, S.A.U.
- AURELIO CARRERO, S.L.
- AVÍCOLA MARÍA, S.A.
- AVÍCOLA SÁNCHEZ, S.A. (AVICOSÁN)
- CADAICO CATALUNYA, S.L.
- **CAMPOFRÍO FOOD GROUP S.A.U.**
  www.campofrio.es
- CARNES PARE PERE, S.L.
- CARNES Y EMBUTIDOS CHACÓN, S.L.
- CÁRNICAS BIDEA, S.L.
- CÁRNICAS GUERRERO -SAT 6668
- CÁRNICAS ORIENTE, S.L.
- CÁRNICAS SANDOVAL, S.L.
- CÀRNIQUES VALLDAN, S.L.
- CÁRNIQUES VILAMALA
- CARNS ROMEU, S.L.
- CATALANA DE EMBUTIDOS, S.A.
- **CELEVANT, S.L.**
  www.celevant.es
- COMPANYIA GENERAL CÀRNIA, S.A.
- COOPECARN GIRONA, S.L.U.
- CORPORACION ALIMENTARIA GUISSONA, S.A.
- DISCAGRAN, S.L.
- EGATESA
- **EL CABEZO CENTRO CÁRNICO**
  www.elcabezo.es
- EL CONCHEL ORIGINAL FOOD, S.A.
- **ELPOZO ALIMENTACIÓN**
  www.elpozo.com
- EMBUTIDOS ALEJANDRO, S.A.
- EMBUTIDOS ARTESANOS CALENTEJO, S. COOP.
- EMBUTIDOS MARTÍNEZ
- **EMBUTIDOS Y JAMONES ESPAÑA E HIJOS, S.A.**
  www.espanahijos.com
- EMBUTIDOS VIBER, S.L.
- ESCOFET OLIVER
- ESCORXADOR D'AUS TORRENT I FILLS, S.A.
- ESPECIALITATS COSTA, S.L.U.
- **FRIBIN SAT 1269 RL**
  www.fribin.com
- **FRIGORÍFICOS ANDALUCES DE CONSERVAS DE CARNE, S.A.**
  www.faccsa.es
- **FRIMANCHA INDUSTRIAS CÁRNICAS**
  www.frimancha.com
- GICARNS
- **GRUPO ALIMENTARIO DE LORCA, S.L.**
  www.lacomarca.es
- GRUPO NORTEÑOS
- GRUPO OBLANCA
- HARAKAI, S. COOP.
- HIJOS DE JUAN PUJANTE, S.A.
- HNOS. DEL RÍO MONTES, S.A.
- INCARLOPSA
- INDUSTRIAS CÁRNICAS ROAL, S.L.
- INDUSTRIAS CÁRNICAS SANJOSÉ, S.L.
- INDUSTRIAS CÁRNICAS SANTA MARINA, S.L.
- JUAN JOSÉ LEDESMA, S.A.
- LARRAKO HARAGIAK, S.L.
- MAFRISEU, S.A.
- MARTXEL
- MATADERO JOSÉ CALATAYUD E HIJOS, S.A.
- **MERCAMADRID**
  www.mercamadrid.es
- MONTESANO CANARIAS, S.A.
- **NOEL ALIMENTARIA, S.A.U.**
  www.noel.es
- OSI FOOD SOLUTIONS SPAIN, S.L.
- PLANA DE VIC (CARNOVIC)
- PRODUCTOS CÁRNICOS LLORENTE, S.A.
- PROFESIONALES DE LA CARNE, S.L.
- RODISA DISTRIBUCIONES CÁRNICAS, S.L.
- RODRIGUEZ TRADICIÓN, S.L.
- ROLER ESPAÑA, S.L.U.
- SCHARA - MHGS BRANDS, S.L.
- **VIÑALS SOLER, S.L.**
  www.vinalssoler.com

▶ Steak tartare

- **CELEVANT, S.L.**
  www.celevant.es
- ESCOFET OLIVER
- INDUSTRIAS CÁRNICAS SANJOSÉ, S.L.
- **MERCAMADRID**
  www.mercamadrid.es

2.3. Precocinados

▶ Asados

- AGRUCARNES, S.L.
- ALIMENTOS PREPARADOS NATURALES, S.L. (ABRICOME)
- ALTUNA HARAKINAK, S.L.
- AMIRSPAIN, S.L.U.
- AVES NOBLES Y DERIVADOS, S.L.
- CARLOTEÑA DE ASADOS, S.L.
- CARNES FÉLIX, S.A.
- CÁRNICAS BIDEA, S.L.
- CÁRNICAS ORIENTE, S.L.
- CÁRNICAS TABLADILLO, S.L.
- CINCO TENEDORES, S.L.
- CONFIALIMENTS, S.L.
- CORPORACION ALIMENTARIA GUISSONA, S.A.
- DISALGI ALIMENTACIÓN, S.L.
- DISTRIBUCIONES LA ARTESA SELECCIÓN, S.L.
- EMBOTITS CUNILL, S.A.U.
- GICARNS
- GOURMET CAZORLA, S.L.
- **INDUSTRIAS CÁRNICAS TELLO, S.A.**
  www.tello.es
- **MORALEJO SELECCIÓN, S.L.U.**
  www.moralejo.net
- **NOEL ALIMENTARIA, S.A.U.**
  www.noel.es
- NOVAFRIGSA, S.A.
- PLATOS TRADICIONALES, S.A.
- **PONIENTE SOLUTIO, S.L.**
  www.ponientesolutio.com
- PRODUCTOS CÁRNICOS LLORENTE, S.A.
- VALDYNOU 2015, S.L.

▶ Callos

- AGRUCARNES, S.L.
- ALTUNA HARAKINAK, S.L.
- CARNES Y EMBUTIDOS CHACÓN, S.L.
- CÁRNICAS BIDEA, S.L.
- CONFIALIMENTS, S.L.
- CORPORACION ALIMENTARIA GUISSONA, S.A.
- **DAPSA (DISTRIBUCIÓN DE ALIMENTOS PERECEDEROS, S.A.)**
  www.dapsa.info
- EL CONCHEL ORIGINAL FOOD, S.A.
- **FRIMANCHA INDUSTRIAS CÁRNICAS**
  www.frimancha.com
- INCARLOPSA
- INDUSTRIAS CÁRNICAS ROAL, S.L.
- **INDUSTRIAS CÁRNICAS TELLO, S.A.**
  www.tello.es
- INDUSTRIAS FRIGORÍFICAS DEL LOURO, S.A. (FRIGOLOURO)
- **MERCAMADRID**
  www.mercamadrid.es

- MONTEALBOR ALIMENTACIÓN, S.A.U.
- PRODUCTOS CÁRNICOS LLORENTE, S.A.
- PROFESIONALES DE LA CARNE, S.L.
- VITULIA, S.A

▶ Carnes confitadas a baja temperatura

- EL COCHINILLO SEGOVIANO, S.L.
- ESTEBAN ESPUÑA, S.A.
- GICARNS

▶ Cocido

- CORPORACION ALIMENTARIA GUISSONA, S.A.
- EL CONCHEL ORIGINAL FOOD, S.A.
- EMBUTIDOS LALINENSE, SAT 884
- INDUSTRIAS FRIGORÍFICAS DEL LOURO, S.A. (FRIGOLOURO)
- **MERCAMADRID www.mercamadrid.es**
- **PONIENTE SOLUTIO, S.L. www.ponientesolutio.com**

▶ Corteza de cerdo

- APERITIVOS CASTILLO, S.L.
- CORPORACION ALIMENTARIA GUISSONA, S.A.
- **MERCAMADRID www.mercamadrid.es**

▶ Costillas en aceite

- **ERESMA www.eresma.es**

▶ Chorizo en aceite

- EMBUTIDOS LA HOGUERA, S.A.
- **ERESMA www.eresma.es**
- LA VENTA TABANERA, S.L.

▶ Croquetas

- AGRUCARNES, S.L.
- ALTUNA HARAKINAK, S.L.
- AMIRSPAIN, S.L.U.
- AVES NOBLES Y DERIVADOS, S.L.
- CARNES VAREA, S.L.
- CARNES Y EMBUTIDOS CHACÓN, S.L.
- CONFIALIMENTS, S.L.
- CONGALSA, S.L.
- CORPORACION ALIMENTARIA GUISSONA, S.A.
- EGATESA
- **ELPOZO ALIMENTACIÓN www.elpozo.com**
- EMBUTIDOS BUJALANCE, S.L.
- GEDESCO, S.A.
- INDUSTRIAS CÁRNICAS SANTA MARINA, S.L.
- MARTXEL
- MORCILLAS LA RIBERA, S.L.
- PLATOS TRADICIONALES, S.A.
- POLLOS PLANES, S.L.
- PROFESIONALES DE LA CARNE, S.L.
- RODISA DISTRIBUCIONES CÁRNICAS, S.L.

▶ Flamenquines

- AGRUCARNES, S.L.
- AMIRSPAIN, S.L.U.
- AVES NOBLES Y DERIVADOS, S.L.
- CORPORACION ALIMENTARIA GUISSONA, S.A.
- **ELPOZO ALIMENTACIÓN www.elpozo.com**
- EMBUTIDOS BUJALANCE, S.L.
- MARTXEL
- POLLOS PLANES, S.L.

▶ Lasaña de carne

- AVES NOBLES Y DERIVADOS, S.L.
- CORPORACION ALIMENTARIA GUISSONA, S.A.
- MARTXEL

▶ Lomo en aceite

- 3 REYES
- EMBUTIDOS LA HOGUERA, S.A.
- **ERESMA www.eresma.es**

▶ Magret de pato curado

- EMBUTIDOS ARTESANOS MELSA, S.L.

▶ Nuggets

- AGRUCARNES, S.L.
- AMIRSPAIN, S.L.U.
- AVES NOBLES Y DERIVADOS, S.L.
- CARNES Y EMBUTIDOS CHACÓN, S.L.
- CONGALSA, S.L.
- CORPORACION ALIMENTARIA GUISSONA, S.A.
- EGATESA
- **ELPOZO ALIMENTACIÓN www.elpozo.com**
- EMBUTIDOS BUJALANCE, S.L.
- GEDESCO, S.A.
- INDUSTRIAS CÁRNICAS SANTA MARINA, S.L.
- KASTEEL IBEROALIMENTARIA, S.A.
- MARTXEL
- MONTESANO CANARIAS, S.A.
- PROFESIONALES DE LA CARNE, S.L.

▶ Platos preparados

- AGRUCARNES, S.L.
- ALIMENTOS PREPARADOS NATURALES, S.L. (ABRICOME)
- ALLEURAS INDUSTRIES, S.A.
- AMIRSPAIN, S.L.U.
- ARGAL ALIMENTACIÓN, S.A.
- AVES NOBLES Y DERIVADOS, S.L.
- **CAMPOFRÍO FOOD GROUP S.A.U. www.campofrio.es**
- CARNES VAREA, S.L.
- CARNES Y EMBUTIDOS CHACÓN, S.L.
- CÁRNICAS ORIENTE, S.L.
- CASASECA MEAT GROUP
- CASCAJARES
- CINCO TENEDORES, S.L.
- CONGALSA, S.L.
- CORPORACION ALIMENTARIA GUISSONA, S.A.
- CRISMONA, S.A.
- **DAPSA (DISTRIBUCIÓN DE ALIMENTOS PERECEDEROS, S.A.) www.dapsa.info**
- DISTRIBUCIONES LA ARTESA SELECCIÓN, S.L.
- EMBUTIDOS ARTESANOS CALENTEJO, S. COOP.
- EMBUTIDOS EL HORREO, S.L.
- EMBUTIDOS LA HOGUERA, S.A.
- ESTEBAN ESPUÑA, S.A.
- GEDESCO, S.A.
- INDUSTRIAS ALIMENTARIAS DE NAVARRA, S.A.U.
- **INDUSTRIAS CÁRNICAS TELLO, S.A. www.tello.es**
- INDUSTRIAS FRIGORÍFICAS DEL LOURO, S.A. (FRIGOLOURO)
- LA PILA FOOD, S.A.
- LARRAKO HARAGIAK, S.L.
- **MERCAMADRID www.mercamadrid.es**
- MIGUEL VERGARA, S.L.
- MONTEALBOR ALIMENTACIÓN, S.A.U.
- **MORALEJO SELECCIÓN, S.L.U. www.moralejo.net**
- **NOEL ALIMENTARIA, S.A.U. www.noel.es**
- PLATOS TRADICIONALES, S.A.
- **PONIENTE SOLUTIO, S.L. www.ponientesolutio.com**
- PRODUCTOS CÁRNICOS LLORENTE, S.A.
- PROFESIONALES DE LA CARNE, S.L.

▶ Preasados

- AGRUCARNES, S.L.
- AMIRSPAIN, S.L.U.
- AVES NOBLES Y DERIVADOS, S.L.
- CÁRNICAS ORIENTE, S.L.
- CÁRNICAS TABLADILLO, S.L.
- CARNS ROMEU, S.L.
- EL COCHINILLO SEGOVIANO, S.L.
- **INDUSTRIAS CÁRNICAS TELLO, S.A. www.tello.es**
- **PONIENTE SOLUTIO, S.L. www.ponientesolutio.com**

▶ Sanjacobos

- AGRUCARNES, S.L.
- AVES NOBLES Y DERIVADOS, S.L.
- CONGALSA, S.L.
- CORPORACION ALIMENTARIA GUISSONA, S.A.
- **ELPOZO ALIMENTACIÓN www.elpozo.com**
- EMBUTIDOS BUJALANCE, S.L.
- GEDESCO, S.A.
- INDUSTRIAS CÁRNICAS SANTA MARINA, S.L.
- POLLOS PLANES, S.L.
- PRODUCTOS CÁRNICOS LLORENTE, S.A.

▶ Snacks

- CORPORACION ALIMENTARIA GUISSONA, S.A.
- **NOEL ALIMENTARIA, S.A.U. www.noel.es**

▶ Torreznos

- CORPORACION ALIMENTARIA GUISSONA, S.A.
- EL CONCHEL ORIGINAL FOOD, S.A.
- EMBUTIDOS LA HOGUERA, S.A.
- INDUSTRIAS CÁRNICAS ROAL, S.L.
- INDUSTRIAS CÁRNICAS SANTA MARINA, S.L.
- MORCILLAS LA RIBERA, S.L.
- PRODUCTOS CÁRNICOS LLORENTE, S.A.

Hemos repartido
más de 750 millones
de raciones de comida
en 2018
¡Colabora!
Dona en
www.fesbal.org/involucrate/donaciones
BANCOS DE ALIMENTOS
FESBAL
BANCOS DE ALIMENTOS
Federación Española
de Bancos de Alimentos

Directorio de establecimientos cárnicos por actividades

Página

1. **Mataderos**
Aves, Caza de cría, Conejo, Equino, Ovino-caprino, Porcino y Vacuno 183

2. **Salas de despiece**
Aves, Carne de caza de cría, Carnes rojas y Conejo 186

3. **Almacenes frigoríficos** 188

4. **Industrias elaboradoras** 190

5. **Centros de reenvasado** 193

6. **Otras actividades autorizadas**
Carne picada y preparados de carne, Carne separada mecánicamente, Colágeno, Estómagos, vejigas e intestinos tratados, Gelatina y Grasas animales y chicharrones, ... 193

7. **Más actividades**
Distribución, Elaboración de productos de V Gama, Ganadería, Importación y exportación, Paletización, manipulación y congelación de productos frescos y Piensos 194

1. Mataderos

Aves

- AMIRSPAIN, S.L.U.
- AN AVÍCOLA MÉLIDA, S.L.
- ANTONIO PAMIES, S.L.
- AON REPRESENTACIONS, S.L.
- ARAGONESA DE PIENSOS, S.A. (ARPISA)
- ARENAS GUERRERO, S.A.
- AVÍCOLA DE ÍSCAR, S.L.
- AVÍCOLA MARÍA, S.A.
- AVÍCOLA MORALEJA, S.A.
- AVÍCOLA SÁNCHEZ, S.A. (AVICOSÁN)
- AVINATUR PRODUCCIONES AVÍCOLAS, S.L.U.
- CALATAYUD CÁRNICAS AVÍCOLAS, S.A.
- CANARD, S.A (MALVASÍA)
- COBUR. AVÍCOLA Y GANADERA DE BURGOS, S.COOP.
- COMPANYIA GENERAL CÀRNIA, S.A.
- CONFIALIMENTS, S.L.
- CORPORACION ALIMENTARIA GUISSONA, S.A.
- DELPEYRAT IBÉRICA, S.L.
- DOLZ ESPAÑA
- ESCORXADOR D'AUS TORRENT I FILLS, S.A.
- GIRBAU MARTÍ MATADERO DE AVES, S.A. (GIMAVE)
- GRUPO AN
- GRUPO COREN
- GRUPO OBLANCA
- GRUPO SADA P.A., S.A.
- HIJOS DE JUAN PUJANTE, S.A.
- HNOS. DEL RÍO MONTES, S.A.
- INDUSTRIA ALIMENTARIA CRUSVI, S.L.
- INDUSTRIA AVÍCOLA SUREÑA, S.L. (INASUR)
- MATADERO JOSÉ CALATAYUD E HIJOS, S.A.
- NUTRAVE, S.A.
- POLLOS DE LAIÑO, S.L.
- **PONIENTE SOLUTIO, S.L. www.ponientesolutio.com**
- **PROCAVI www.procavi.es**
- PRODUCTOS FLORIDA, S.A.
- SANCHONAR, S.L.U.
- TOMÁS GUERRERO, S.L.U.
- URGEL GANADERA, S.A. (URGASA)
- UVESA
- VERAVIC

Caza de cría

- MATADERO DEL SUR, S.A.
- MATADERO INSULAR DE TENERIFE, S.A.
- RAMADERS AGRUPATS

Conejo

- AMIRSPAIN, S.L.U.
- AON REPRESENTACIONS, S.L.
- CALATAYUD CÁRNICAS AVÍCOLAS, S.A.
- COBUR. AVÍCOLA Y GANADERA DE BURGOS, S.COOP.
- COGAL. S. COOP. GALLEGA
- CONFIALIMENTS, S.L.
- GRUPO COREN
- HERMI CARNE DE CONEJO, S.L.U.
- MATADERO INSULAR DE TENERIFE, S.A.
- VENANCI MONCADA, S.L.

Equino

- CÁRNICAS RIBADEO, S.L.
- EMPRESA MIXTA ESCORXADOR TORTOSA, S.L.
- ESCORXADOR SABADELL, S.A. (OSVACA)
- FRIGORÍFICO L'HORTA, S.L.
- FRILEA
- GREMIAL DE CATALUNYA, S.L.
- HNOS. CABALLERO ROJO, C.B.
- MAFRISEU, S.A.
- MATADERO COMARCAL SONEIRA COSTA DA MORTE, S.L.
- MATADERO INDUSTRIAL TORRE PACHECO, S.A.
- **MERCABARNA www.mercabarna.es**
- OSONA VALLES CARNS, S.A.
- TECNOCÁRNICO VALLE DEL EBRO, S.A.

Ovino-caprino

- ABP FOOD GROUP (ABP SPAIN)
- ALMAMEAT, S.L.
- AMIRSPAIN, S.L.U.
- AON REPRESENTACIONS, S.L.
- ARCECARNE, S.L.
- BALKIS GOURMET, S.L.
- BASERRIAKM0
- CARNES ROSELLÓ, S.L.
- CARNES SOLANA, S.L.
- CÁRNICAS ALONSO COLMENARES, S.L.
- CÁRNICAS COVIHER, S.L.
- CÁRNICAS DIEGO NOMBELA, S.L.
- CÁRNICAS GUERRERO - SAT 6668
- CÁRNICAS J. CHICA, S.L.
- CÁRNICAS J. COLOMER, S.A.
- CÁRNICAS RIBADEO, S.L.
- CÁRNICAS SANDOVAL, S.L.
- CARNS J.B., S.L.
- COLEAR CASTILLA LEÓN SOCIEDAD COOPERATIVA
- COMPANYIA GENERAL CÀRNIA, S.A.
- COMPAÑÍA MATASO MATADERO DE CASTILLA Y LEÓN S.L.
- CONFIALIMENTS, S.L.
- COPRECA SOCIEDAD COOPERATIVA
- CORPORACION ALIMENTARIA GUISSONA, S.A.
- **COVAP www.covap.es**
- **DAPSA (DISTRIBUCIÓN DE ALIMENTOS PERECEDEROS, S.A.) www.dapsa.info**
- DISTRIBUIDORA JAROTA DE CARNES, S.L.
- EA GROUP, S. COOP.
- **EL CABEZO CENTRO CÁRNICO www.elcabezo.es**
- EL OVINO DE SEGOVIA, S.L.
- EMBUTIDOS ATIENZA, S.L.
- EMBUTIDOS CERRILLO
- EMPRESA MIXTA ESCORXADOR TORTOSA, S.L.
- ESCORXADOR SABADELL, S.A. (OSVACA)
- FRIBEL, S.A.
- FRIGORÍFICO L'HORTA, S.L.
- FRIGORÍFICOS UNIDOS, S.A. (FRIUSA)
- FRILEA
- GOLDEN WORLDWIDE TRADE, S.L.
- GREGORIO CRUZ E HIJOS, S.A.
- GREMIAL DE CATALUNYA, S.L.
- HARAKAI, S. COOP.
- **HERMANOS MUÑOZ MUÑOZ, S.A. http://mataderomunoz.es**
- ICARBEN INDUSTRIAS CÁRNICAS DE BENAOJÁN
- INDUSTRIAS CÁRNICAS HERMANOS MELLADO, S.L.
- INDUSTRIAS CÁRNICAS ROAL, S.L.
- JOSÉ MANUEL GARCÍA JIMÉNEZ
- JUAN JOSÉ LEDESMA, S.A.
- MAFRIDO - MATADERO FRIGORÍFICO DONOSTIARRA, S.A.L.
- MAFRILASA -JUSTINO GUTIÉRREZ, S.L.
- MAFRISEU, S.A.
- MAFRIVASA - MATADERO FRIGORÍFICO DE VALMOJADO, S.A.
- MATADERO COMARCAL DE VALDERROBRE
- MATADERO COMARCAL SONEIRA COSTA DA MORTE, S.L.
- MATADERO DE PAMPLONA, S.A.
- MATADERO DEL SUR, S.A.
- MATADERO FRIGORÍFICO DEL CARDONER, S.A.
- MATADERO FRIGORÍFICO MONTES DE TOLEDO, S.C.L.
- MATADERO FRIGORÍFICO R. GARCÍA RIBERA DE DUERO, S.L.
- MATADERO INDUSTRIAL DE TOBARRA, S.L.
- MATADERO INDUSTRIAL TORRE PACHECO, S.A.
- MATADERO INSULAR DE TENERIFE, S.A.
- **MERCABARNA www.mercabarna.es**
- MERCA-CARNE, S.A.
- MERCAMURCIA
- **MORALEJO SELECCIÓN, S.L.U. www.moralejo.net**
- MURGACA, S.A.
- OSONA VALLES CARNS, S.A.
- OVINOS MANCHEGOS, S.L.
- RAMADERS AGRUPATS
- RAMIRO MARTÍNEZ, S.L. (MONTIÑO)
- ROCA 1927, S.L.U.
- TECNOCÁRNICO VALLE DEL EBRO, S.A.
- **VIÑALS SOLER, S.L. www.vinalssoler.com**

Porcino

- AIRESANO
- ALMAMEAT, S.L.
- AMIRSPAIN, S.L.U.
- AON REPRESENTACIONS, S.L.
- ARAGONÉS NOGUERA, S.L.U.
- ARENTO INDUSTRIA CÁRNICA
- ARTIGAS ALIMENTÀRIA, S.A.U.
- ARTURO SÁNCHEZ E HIJOS, S.L.
- BASERRIAKM0
- BOPEPOR, S.L.
- **CAMPOFRÍO FOOD GROUP S.A.U. www.campofrio.es**
- CANPIPORK, S.L.
- CARNES ROSELLÓ, S.L.
- CARNES SOLANA, S.L.
- CÁRNICAS CINCO VILLAS
- CÁRNICAS FRIVALL, S.L.
- CÁRNICAS GUERRERO - SAT 6668
- CÁRNICAS IRUÑA, S.A.
- CÁRNICAS J. CHICA, S.L.
- CÁRNICAS RIBADEO, S.L.
- CÁRNICAS SANDOVAL, S.L.
- CÁRNICAS TABLADILLO, S.L.
- CÁRNICAS TONI-JOSEP, S.L.
- CÀRNIQUES D'OSONA, S.L.
- CARTESA
- CASASECA MEAT GROUP
- COCHINILLOS ELICES
- COMPANYIA GENERAL CÀRNIA, S.A.
- COMPAÑÍA MATASO MATADERO DE CASTILLA Y LEÓN S.L.
- CONFIALIMENTS, S.L.
- CORPORACION ALIMENTARIA GUISSONA, S.A.
- COSTA FOOD MEAT
- **COVAP www.covap.es**
- **DAPSA (DISTRIBUCIÓN DE ALIMENTOS PERECEDEROS, S.A.) www.dapsa.info**
- DISTRIBUIDORA JAROTA DE CARNES, S.L.
- **EL CABEZO CENTRO CÁRNICO www.elcabezo.es**
- EL COCHINILLO SEGOVIANO, S.L.
- **ELPOZO ALIMENTACIÓN www.elpozo.com**
- EMBUTIDOS ALFONSO, S.A.
- EMBUTIDOS ATIENZA, S.L.
- EMBUTIDOS CERRILLO
- EMBUTIDOS CONTRERAS, S.L.
- EMBUTIDOS FERMÍN, S.R.L.
- EMBUTIDOS FLOR DE VILLAHERMOSA, S.L.
- EMBUTIDOS GARMAN, S.A.
- EMBUTIDOS GOIKOA, S.A.
- EMBUTIDOS LALINENSE, SAT 884
- EMBUTIDOS SUBIRATS, S.A.
- EMPRESA MIXTA ESCORXADOR TORTOSA, S.L.
- **ERESMA www.eresma.es**
- ESCORXADOR COMARCAL DEL BAGES (MACOBA)
- ESCORXADOR FRIGORÍFIC AVINYO, S.A.
- ESCORXADOR FRIGORIFIC D'OSONA, S.A. (ESFOSA)
- EUROCENTRO DE CARNES, S.A.
- FABRICA, MATADERO Y DESPIECES, S.A. (FAMADESA)
- **FORTUNE PIG, S.L. www.jorgesl.com**
- FRESCOS Y ELABORADOS DELISANO, S.A.U.
- **FRIBIN SAT 1269 RL www.fribin.com**
- FRIGORÍFICO L'HORTA, S.L.
- **FRIGORÍFICOS ANDALUCES DE CONSERVAS DE CARNE, S.A. www.faccsa.es**
- FRIGORÍFICOS CÁRNICOS LAS FORCAS, S.L. (FRICAFOR)
- FRIGORÍFICOS COSTA BRAVA, S.A.
- FRIGORÍFICOS UNIDOS, S.A. (FRIUSA)
- FRILEA
- **FRISELVA, S.A. www.friselva.com**
- GIL SANZ S.L

- GREGORIO CRUZ E HIJOS, S.A.
- **GRUPO ALIMENTARIO DE LORCA, S.L.**
  www.lacomarca.es
- GRUPO COREN
- HERMANOS ALONSO DE GUIJUELO, S.L.
- HERMANOS CHICO GALINDO, S.A.
- HERMANOS MORÁN, S.L. (HEMOSA)
- **HERMANOS MUÑOZ MUÑOZ, S.A.**
  http://mataderomunoz.es
- IBÉRICOS EL CULEBRÍN, S.L.
- IBÉRICOS MANUEL GUILLÉN, S.A.
- IBÉRICOS TORREÓN SALAMANCA, S.L.
- ICARBEN INDUSTRIAS CÁRNICAS DE BENAOJÁN
- INCARLOPSA
- INDUSTRIAS CÁRNICAS IGLESIAS, S.A.
- INDUSTRIAS CÁRNICAS LA COPE, S.A.
- INDUSTRIAS CÁRNICAS ROAL, S.L.
- **INDUSTRIAS CÁRNICAS TELLO, S.A.**
  www.tello.es
- INDUSTRIAS FRIGORÍFICAS DEL LOURO, S.A. (FRIGOLOURO)
- JACSA
- **JAMONES ALJOMAR, S.A.**
  www.aljomar.es
- JAMONES JULIÁN BECERRO
- JAMONES LAZO, S.A.
- **JORGE PORK MEAT, S.L.**
  www.jorgesl.com
- JOSÉ MANUEL GARCÍA JIMÉNEZ
- JUAN JOSÉ LEDESMA, S.A.
- JULIÁN DEL ÁGUILA, S.A.
- LA JABUGUEÑA
- LA PRUDENCIA, S.A.
- **LE PORC GOURMET, S.A.**
  www.jorgesl.com
- LERIDANA DE PIENSOS, S.A. (SAMI)
- **MAFRESA EL IBÉRICO DE CONFIANZA, S.L.**
  www.jorgesl.com
- MAFRIDO - MATADERO FRIGORÍFICO DONOSTIARRA, S.A.L.
- MAFRIGES, S.A.
- MAFRILASA -JUSTINO GUTIÉRREZ, S.L.
- MARIANO LÓPEZ E HIJOS, S.L.
- MATADERO COMARCAL DE VALDERROBRE
- MATADERO COMARCAL SONEIRA COSTA DA MORTE, S.L.
- MATADERO DE CUMBRES MAYORES, S.A.
- MATADERO DE GUIJUELO, S.A. (MAGUISA)
- MATADERO DE PAMPLONA, S.A.
- MATADERO DEL SUR, S.A.
- MATADERO FRIGORÍFICO DE FUENTES, EL NAVAZO, S.L.
- MATADERO FRIGORÍFICO DEL CARDONER, S.A.
- MATADERO FRIGORÍFICO MONTES DE TOLEDO, S.C.L.
- MATADERO INDUSTRIAL DE TOBARRA, S.L.
- MATADERO INDUSTRIAL TORRE PACHECO, S.A.
- MATADERO INSULAR DE TENERIFE, S.A.
- **MATADEROS INDUSTRIALES SOLER, S.A.**
  www.prolongo.es
- MATADEROS SALAMANCA, S.L.
- MERCA-CARNE, S.A.
- MERCAMURCIA
- MONTESIERRA, S.A.
- **NOEL ALIMENTARIA, S.A.U.**
  www.noel.es
- NORFRISA - PORQUI
- OLOT MEATS GROUP
- PATABRAVA
- PATEL, S.A.U.
- **PONIENTE SOLUTIO, S.L.**
  www.ponientesolutio.com
- PRODUCTOS DEL ENCINAR, S.L.
- RAMADERS AGRUPATS
- RAMIRO MARTÍNEZ, S.L. (MONTIÑO)
- SÁNCHEZ ROMERO CARVAJAL JABUGO, S.A. (5 JOTAS)
- SEÑORÍO DE MONTANERA, S.L.
- TECNOCÁRNICO VALLE DEL EBRO, S.A.
- **THE PINK PIG, S.A.**
  www.jorgesl.com
- VICTORIANO DOMÍNGUEZ, S.A.
- VION SPAIN, S.L.

Vacuno

- ABP FOOD GROUP (ABP SPAIN)
- ALMAMEAT, S.L.
- AMIRSPAIN, S.L.U.
- AON REPRESENTACIONS, S.L.
- ARCECARNE, S.L.
- ARTIGAS ALIMENTÀRIA, S.A.U.
- AURELIO CARRERO, S.L.
- BALKIS GOURMET, S.L.
- BASERRIAKM0
- BETANZOS CARNES, S.L.
- CARNES SOLANA, S.L.
- CÁRNICAS DOSMAR, S.L.
- CÁRNICAS J. COLOMER, S.A.
- CÁRNICAS PALENCIA 2000, S.L.
- CÁRNICAS PEDRO GÓMEZ
- CÁRNICAS RIBADEO, S.L.
- CÁRNICAS SANDOVAL, S.L.
- CARNISSERS D'OSONA, S.A.
- CASTELLANA DE CARNES, S.A. (CÁRNICAS PONIENTE)
- **CELEVANT, S.L.**
  www.celevant.es
- CENTRAL DE CARNES MADRID NORTE
- COMPANYIA GENERAL CÀRNIA, S.A.
- COMPAÑÍA MATASO MATADERO DE CASTILLA Y LEÓN S.L.
- CONFIALIMENTS, S.L.
- COPRECA SOCIEDAD COOPERATIVA
- CORPORACION ALIMENTARIA GUISSONA, S.A.
- **COVAP**
  www.covap.es
- **DANISH CROWN ESPAÑA, S. A.**
  www.danishcrown.dk
- **DAPSA (DISTRIBUCIÓN DE ALIMENTOS PERECEDEROS, S.A.)**
  www.dapsa.info
- DEHESA GRANDE, SOC. COOP.
- DISTRIBUIDORA JAROTA DE CARNES, S.L.
- **EL CABEZO CENTRO CÁRNICO**
  www.elcabezo.es
- EL ENCINAR DE HUMIENTA, S.A.
- EMBUTIDOS ALFONSO, S.A.
- EMBUTIDOS CERRILLO
- EMPRESA MIXTA ESCORXADOR TORTOSA, S.L.
- ESCORXADOR SABADELL, S.A. (OSVACA)
- FEMIVACA, S.L.
- FRIBEL, S.A.
- **FRIBIN SAT 1269 RL**
  www.fribin.com
- FRIGORÍFICO L'HORTA, S.L.
- FRIGORÍFICOS BANDEIRA, S.L.
- FRIGORÍFICOS CÁRNICOS LAS FORCAS, S.L. (FRICAFOR)
- FRIGORÍFICOS UNIDOS, S.A. (FRIUSA)
- FRILEA
- **FRIMANCHA INDUSTRIAS CÁRNICAS**
  www.frimancha.com
- GOLDEN WORLDWIDE TRADE, S.L.
- GREGORIO CRUZ E HIJOS, S.A.
- GREMIAL DE CATALUNYA, S.L.
- GRUPO COREN
- GRUPO MEDINA
- HARAKAI, S. COOP.
- **HERMANOS MUÑOZ MUÑOZ, S.A.**
  http://mataderomunoz.es
- INDUSTRIAS CÁRNICAS HERMANOS MELLADO, S.L.
- INDUSTRIAS CÁRNICAS ROAL, S.L.
- J. VINYAS, S.A.
- JOSÉ MANUEL GARCÍA JIMÉNEZ
- JUAN JOSÉ LEDESMA, S.A.
- MAFRIDO - MATADERO FRIGORÍFICO DONOSTIARRA, S.A.L.
- MAFRILASA -JUSTINO GUTIÉRREZ, S.L.
- MAFRISEU, S.A.
- MAFRIVASA - MATADERO FRIGORÍFICO DE VALMOJADO, S.A.
- MATADERO COMARCAL DE VALDERROBRE
- MATADERO COMARCAL SONEIRA COSTA DA MORTE, S.L.
- MATADERO DE PAMPLONA, S.A.
- MATADERO DEL SUR, S.A.
- MATADERO FRIGORÍFICO DEL CARDONER, S.A.
- MATADERO FRIGORÍFICO MONTES DE TOLEDO, S.C.L.
- MATADERO INDUSTRIAL TORRE PACHECO, S.A.
- MATADERO INSULAR DE TENERIFE, S.A.
- **MEAT CENTER IBÉRICA, S.A.**
  www.meatcenter.es
- **MERCABARNA**
  www.mercabarna.es
- MERCA-CARNE, S.A.
- MERCAMURCIA
- NOVAFRIGSA, S.A.
- OSONA VALLES CARNS, S.A.
- OVINOS MANCHEGOS, S.L.
- RAMADERS AGRUPATS
- ROCA 1927, S.L.U.
- SKARE SPAIN, S.L.
- T. MARCOS E HIJOS, S.L.
- TECNOCÁRNICO VALLE DEL EBRO, S.A.
- TOLECARNES EUROPA, S.L.
- VALLES DEL ESLA
- **VIÑALS SOLER, S.L.**
  www.vinalssoler.com
- VION SPAIN, S.L.

2. Salas de despiece

Aves

- AGUSTÍ COLL, S.A
- AMIRSPAIN, S.L.U.
- AMPAL ANDALUCÍA, S.A.
- AN AVÍCOLA MÉLIDA, S.L.
- ANTONIO PAMIES, S.L.
- AON REPRESENTACIONS, S.L.
- ARAGONESA DE PIENSOS, S.A. (ARPISA)
- ARCECARNE, S.L.
- ARENAS GUERRERO, S.A.
- AVES NOBLES Y DERIVADOS, S.L.
- AVESTRUCES EL RINCÓN, S.L.
- AVÍCOLA DE ÍSCAR, S.L.
- AVÍCOLA MARÍA, S.A.
- AVÍCOLA MORALEJA, S.A.
- AVÍCOLA OIKINA, S.A.L.
- AVÍCOLA SÁNCHEZ, S.A. (AVICOSÁN)
- AVIMAHER, S.A.
- AVINATUR PRODUCCIONES AVÍCOLAS, S.L.U.
- CALATAYUD CÁRNICAS AVÍCOLAS, S.A.
- CAMPOS CARNES ECOLÓGICAS, S.L.
- CANARD, S.A (MALVASÍA)
- CARMA S. XXI, S.A. (CONDIMENTA)
- CARNES DESIDERIO RODRÍGUEZ
- CARNES FÉLIX, S.A.
- CARNES PÉREZ Y SÁNCHEZ, S.A.
- CARNES VAREA, S.L.
- CÁRNICAS CRISTINA, S.L.
- CÁRNICAS LA FLECHA, S.L.
- CÁRNICAS SAENZ, S.L.
- CÁRNICAS SUÑER, S.A.
- CÁRNIQUES VILAMALA
- CENTRAL DE CARNES MADRID NORTE
- COBUR. AVÍCOLA Y GANADERA DE BURGOS, S.COOP.
- CONFIALIMENTS, S.L.
- COPAGA CANTABRIA, S.A.
- CORPORACION ALIMENTARIA GUISSONA, S.A.
- DASTATZEN, S.L.
- DELPEYRAT IBÉRICA, S.L.
- DISPORAVE, S.L.U.
- DOLZ ESPAÑA
- ESCOFET OLIVER
- ESPECIALITATS COSTA, S.L.U.
- GIRBAU MARTÍ MATADERO DE AVES, S.A. (GIMAVE)
- GRANJA SANIG, S.A.
- GRUPO ALEJANDRO MIGUEL
- GRUPO AN
- GRUPO COREN
- GRUPO OBLANCA
- GRUPO SADA P.A., S.A.
- HIJOS DE JUAN PUJANTE, S.A.
- HNOS. DEL RÍO MONTES, S.A.
- INDUSTRIA ALIMENTARIA CRUSVI, S.L.
- INDUSTRIA AVÍCOLA SUREÑA, S.L. (INASUR)
- INDUSTRIAS CÁRNICAS SANTA MARINA, S.L.
- JAMONES ESPEJO, S.L.
- JUCARNE, S.L.
- LARRAKO HARAGIAK, S.L.
- LDC AN ELABORADOS, S.L.
- LOUTIEN SERVICE, S.L.
- MATADERO JOSÉ CALATAYUD E HIJOS, S.A.
- **MERCAMADRID**
  www.mercamadrid.es
- NUTRAVE, S.A.
- PAVISO ALIMENTACIÓN
- PLATAFORMA DISTRIBUCIÓN CÁRNICA, S.A.U.
- POLLOS DE LAIÑO, S.L.
- POLLOS PLANES, S.L.
- **PONIENTE SOLUTIO, S.L.**
  www.ponientesolutio.com
- **PROCAVI**
  www.procavi.es
- PRODUCTOS FLORIDA, S.A.
- PROFESIONALES DE LA CARNE, S.L.
- RODISA DISTRIBUCIONES CÁRNICAS, S.L.
- SANCHONAR, S.L.U.
- SUCARN - SUMINISTROS A CARNICERÍAS, S.A.
- TARRASA CARNES INDUSTRIALIZADAS, S.A. (TACISA)
- TOMÁS GUERRERO, S.L.U.
- UNIÓ INTEGRAL ALIMENTARIA, S.A.
- URGEL GANADERA, S.A. (URGASA)
- UVESA
- VERAVIC

Carne de caza de cría

- AVESTRUCES EL RINCÓN, S.L.
- CARNES FÉLIX, S.A.
- CARNES OLIVA, S.L.
- CENTRAL DE CARNES MADRID NORTE
- MATADERO DEL SUR, S.A.
- MATADERO INSULAR DE TENERIFE, S.A.
- **MERCAMADRID**
  www.mercamadrid.es
- RAMADERS AGRUPATS
- SUMINISTROS MEGARO FOODS, S.L.

Carnes rojas

- 3 REYES
- ABP FOOD GROUP (ABP SPAIN)
- AGUSTÍ COLL, S.A
- ALMAMEAT, S.L.
- AMIRSPAIN, S.L.U.
- AMPAL ANDALUCÍA, S.A.
- AON REPRESENTACIONS, S.L.
- ARCECARNE, S.L.
- ARENTO INDUSTRIA CÁRNICA
- ARTIGAS ALIMENTÀRIA, S.A.U.
- AURELIO CARRERO, S.L.
- AVESTRUCES EL RINCÓN, S.L.
- AVIMAHER, S.A.
- BALKIS GOURMET, S.L.
- BASERRIAKM0
- BEHER - BERNARDO HERNÁNDEZ, S.L.
- BETANZOS CARNES, S.L.
- BOPEPOR, S.L.
- BURUTXAGA HARAKINTZAK, S.L.
- CAMPOS CARNES ECOLÓGICAS, S.L.
- CANPIPORK, S.L.
- CAREMAXA, S.L. (EMBUAXARQUIA)
- CARLOS COLOMER, S.A.U.
- CARMA S. XXI, S.A. (CONDIMENTA)
- CARNES DESIDERIO RODRÍGUEZ
- CARNES FÉLIX, S.A.
- CARNES OLIVA, S.L.
- CARNES PARE PERE, S.L.
- CARNES PÉREZ Y SÁNCHEZ, S.A.
- CARNES ROSELLÓ, S.L.
- CARNES SOLANA, S.L.
- CARNES VAREA, S.L.
- CÁRNICA BATALLÉ (GRUP BATALLÉ)
- CÁRNICAS ALONSO COLMENARES, S.L.
- CÁRNICAS BURGOS, S.A.
- CÁRNICAS CALATAYUD, S.A.
- CÁRNICAS CAPRE, S.L.
- CÁRNICAS CHICO
- CÁRNICAS CINCO VILLAS
- CÁRNICAS COVIHER, S.L.
- CÁRNICAS CRISTINA, S.L.
- CÁRNICAS DIBE, S.L.
- CÁRNICAS DIEGO NOMBELA, S.L.
- CÁRNICAS DOSMAR, S.L.
- CÁRNICAS EMBAJADORES, S.A.
- CARNICAS FRILESA, S.A.U.
- CÁRNICAS FRIVALL, S.L.
- CÁRNICAS GRAU, S.L.
- CÁRNICAS GUERRERO - SAT 6668
- CÁRNICAS HUMILLADERO, S.A.
- CÁRNICAS IRUÑA, S.A.
- CÁRNICAS J. CHICA, S.L.
- CÁRNICAS J. COLOMER, S.A.
- CÁRNICAS J. MENCAS E HIJOS, S.L
- CÁRNICAS J. SITJÀ, S.A.
- CÁRNICAS KIKO, S.A.
- CÁRNICAS LA BRAÑA
- CÁRNICAS LA FLECHA, S.L.
- CÁRNICAS LUISMI, S.L.U.
- CARNICAS M. BOO
- CÁRNICAS MIROTZ, S.L.
- CÁRNICAS PALENCIA 2000, S.L.
- CÁRNICAS PEDRO GÓMEZ
- CÁRNICAS RIBADEO, S.L.
- CÁRNICAS SAENZ, S.L.
- CÁRNICAS SANDOVAL, S.L.
- CÁRNICAS SUÑER, S.A.
- CÁRNICAS TONI-JOSEP, S.L.
- CÁRNICAS VOLTOYA, S.L.
- CÁRNICOS RÍO, S.L.
- CÀRNIQUES CELRÀ, S.L.
- CÀRNIQUES D'OSONA, S.L.
- CÀRNIQUES JUIÀ, S.A.
- CÀRNIQUES VALLDAN, S.L.
- CÁRNIQUES VILAMALA
- CARNISSERS D'OSONA, S.A.
- CARNS CATALANA-PALLEJA, S.A.
- CARNS J.B., S.L.
- CARNS ROMEU, S.L.
- CARNSB, S.A.
- CARPISA FOODS, S.L.
- CARTESA
- CASASECA MEAT GROUP
- CASASECA, S.L.
- CASTELLANA DE CARNES, S.A. (CÁRNICAS PONIENTE)
- CAYDESA CARNES, S.A.

- CELESTINO GÓMEZ PARRA, S.A.
- **CELEVANT, S.L.**
  www.celevant.es
- CENTRAL DE CARNES MADRID NORTE
- CIPRIANO HERNÁNDEZ, S.A.
- COLEAR CASTILLA LEÓN SOCIEDAD COOPERATIVA
- COMERCIALIZADORA SIERENSE DE CARNES, S.L.
- COMPANYIA GENERAL CÀRNIA, S.A.
- COMPAÑÍA MATASO MATADERO DE CASTILLA Y LEÓN S.L.
- CONFIALIMENTS, S.L.
- COOPECARN GIRONA, S.L.U.
- CORONGRASA, S.L.
- CORPORACION ALIMENTARIA GUISSONA, S.A.
- **COVAP**
  www.covap.es
- **DANISH CROWN ESPAÑA, S. A.**
  www.danishcrown.dk
- DASTATZEN, S.L.
- DCOOP SOC. COOP. ANDALUZA
- DEHESA GRANDE, SOC. COOP.
- DELICATER
- DEMANDA VACUNO, S.L.
- DERAZA IBÉRICO, S.L.
- DIOCARNES, S.L.
- DISCAGRAN, S.L.
- DISCARLUX, S.L.
- DISPORAVE, S.L.U.
- DISTRIBUIDORA JAROTA DE CARNES, S.L.
- EGATESA
- **EL CABEZO CENTRO CÁRNICO**
  www.elcabezo.es
- EL ENCINAR DE HUMIENTA, S.A.
- EL OVINO DE SEGOVIA, S.L.
- EMBUTIDOS ALFONSO, S.A.
- EMBUTIDOS CARRIZAL DE POVEDILLA
- EMBUTIDOS CERRILLO
- EMBUTIDOS CONTRERAS, S.L.
- EMBUTIDOS FERMÍN, S.R.L.
- EMBUTIDOS GARMAN, S.A.
- EMBUTIDOS LALINENSE, SAT 884
- EMBUTIDOS SUBIRATS, S.A.
- **ERESMA**
  www.eresma.es
- ESCOFET OLIVER
- EUROCENTRO DE CARNES, S.A.
- **FÁBRICA DE EMBUTIDOS Y JAMONES EZEQUIEL, S.L.**
  www.embutidosezequiel.com
- FABRICA, MATADERO Y DESPIECES, S.A. (FAMADESA)
- **FORTUNE PIG, S.L.**
  www.jorgesl.com
- FRECARN, S.A.
- FRIBEL, S.A.
- **FRIBIN SAT 1269 RL**
  www.fribin.com
- FRICARNE, S.L. - CARBAFRE, S.L.
- **FRIGORÍFICOS ANDALUCES DE CONSERVAS DE CARNE, S.A.**
  www.faccsa.es
- FRIGORÍFICOS BANDEIRA, S.L.
- FRIGORÍFICOS CÁRNICOS LAS FORCAS, S.L. (FRICAFOR)
- FRIGORÍFICOS COSTA BRAVA, S.A.
- FRIGORÍFICOS UNIDOS, S.A. (FRIUSA)
- FRILEA
- **FRIMANCHA INDUSTRIAS CÁRNICAS**
  www.frimancha.com
- **FRISELVA, S.A.**
  www.friselva.com
- GALCARNES, S.L.
- GARCÍA VENERO, S.L.
- GICARNS
- GIL SANZ S.L
- GOLDEN WORLDWIDE TRADE, S.L.
- GREGORIO CRUZ E HIJOS, S.A.
- GRUP BAUCELLS ALIMENTACIÓ
- GRUPO ALEJANDRO MIGUEL
- **GRUPO ALIMENTARIO DE LORCA, S.L.**
  www.lacomarca.es
- GRUPO AMARO - CORDEROS DE RIAZA
- GRUPO CÁRNICO DACRISA, S.L.
- GRUPO COREN
- GRUPO MEDINA
- GRUPO NORTEÑOS
- GURB FRED, S.L.
- **GUTREI GALICIA**
  www.gutreigalicia.com
- HAPI IBÉRICA ALIMENTACIÓN S.L.
- HARAKAI, S. COOP.
- HERMANOS CHICO GALINDO, S.A.
- **HERMANOS MUÑOZ MUÑOZ, S.A.**
  http://mataderomunoz.es
- HERMANOS PLEGUEZUELOS, S.A.
- HIJAS DE EDUARDO NIETO LARRA, S.L.
- HNOS. CABALLERO ROJO, C.B.
- IBÉRICOS EL CULEBRÍN, S.L.
- IBÉRICOS MANUEL GUILLÉN, S.A.
- IBÉRICOS TORREÓN SALAMANCA, S.L.
- IBÉRICOS VÁZQUEZ
- ICARBEN INDUSTRIAS CÁRNICAS DE BENAOJÁN
- INCARLOPSA
- INDUSTRIAS CÁRNICAS ARANGO
- INDUSTRIAS CÁRNICAS HERMANOS MELLADO, S.L.
- INDUSTRIAS CÁRNICAS IGLESIAS, S.A.
- INDUSTRIAS CÁRNICAS INTRISA, S.A.
- INDUSTRIAS CÁRNICAS LA COPE, S.A.
- INDUSTRIAS CÁRNICAS MECA, S.A.
- INDUSTRIAS CÁRNICAS MONTRONILL, S.A.U.
- INDUSTRIAS CÁRNICAS ROAL, S.L.
- INDUSTRIAS CÁRNICAS SANTA MARINA, S.L.
- INDUSTRIAS FRIGORÍFICAS DEL LOURO, S.A. (FRIGOLOURO)
- INDUSTRIAS MADRILEÑAS DE LA CARNE, S.A. (IMACSA)
- INICIATIVAS COMERCIALES DADYMA, S.L.
- J. GAMERO, S.A.
- J. GONZÁLBEZ MOLTÓ, S.L.
- J. MILÀ, S.A.
- J. VINYAS, S.A.
- **JAMONES ALJOMAR, S.A.**
  www.aljomar.es
- JAMONES EIRIZ JABUGO, S. L.
- JAMONES ESPEJO, S.L.
- JAMONES GONZÁLEZ, S.L.U.
- JAMONES JULIÁN BECERRO
- JAMONES LA JOYA JABUGO, S.L.
- JAMONES LAZO, S.A.
- **JORGE PORK MEAT, S.L.**
  www.jorgesl.com
- JUAN JOSÉ LEDESMA, S.A.
- JUCARNE, S.L.
- JULIÁN DEL ÁGUILA, S.A.
- LA ABUELA JULIA, S.L.
- LA JABUGUEÑA
- LA PRUDENCIA, S.A.
- LA VENTA TABANERA, S.L.
- LARRAKO HARAGIAK, S.L.
- **LE PORC GOURMET, S.A.**
  www.jorgesl.com
- LERIDANA DE PIENSOS, S.A. (SAMI)
- LOUTIEN SERVICE, S.L.
- LUALCO, S.L.
- **MAFRESA EL IBÉRICO DE CONFIANZA, S.L.**
  www.jorgesl.com
- MAFRIGES, S.A.
- MAFRISEU, S.A.
- MARCJOAN IMPORT-EXPORT, S.L.
- MARIANO LÓPEZ E HIJOS, S.L.
- MATADERO COMARCAL SONEIRA COSTA DA MORTE, S.L.
- MATADERO DE CUMBRES MAYORES, S.A.
- MATADERO DE GUIJUELO, S.A. (MAGUISA)
- MATADERO DE PAMPLONA, S.A.
- MATADERO DEL SUR, S.A.
- MATADERO FRIGORÍFICO DE FUENTES, EL NAVAZO, S.L.
- MATADERO FRIGORÍFICO DEL CARDONER, S.A.
- MATADERO FRIGORÍFICO MONTES DE TOLEDO, S.C.L.
- MATADERO INDUSTRIAL TORRE PACHECO, S.A.
- MATADERO INSULAR DE TENERIFE, S.A.
- MATADEROS SALAMANCA, S.L.
- **MEAT CENTER IBÉRICA, S.A.**
  www.meatcenter.es
- MENDIKO OKELA BIZKAIA, S.L.
- MERCA-CARN, S.L.
- MERCA-CARNE, S.A.
- **MERCAMADRID**
  www.mercamadrid.es
- MIGUEL VERGARA, S.L.
- MONTESIERRA, S.A.
- **MORALEJO SELECCIÓN, S.L.U.**
  www.moralejo.net
- MURGACA, S.A.
- **NOEL ALIMENTARIA, S.A.U.**
  www.noel.es
- NORFRISA - PORQUI
- NOVAFRIGSA, S.A.
- NUCAMSA- NUTRIMENTOS DEL CAMPO, S.A.
- OVINOS MANCHEGOS, S.L.
- OVIPOR, S.C.A.
- PANAMERANA SHOP SERVICES, S.L.
- PASTORES GRUPO COOPERATIVO
- PATABRAVA
- PATEL, S.A.U.
- PLANA DE VIC (CARNOVIC)
- PLATAFORMA DISTRIBUCIÓN CÁRNICA, S.A.U.

- **PONIENTE SOLUTIO, S.L.**
  www.ponientesolutio.com
- **PRIMACARNE, S.L.**
  www.primacarne.com
- **PRODUCTOS PORCINOS SECUNDARIOS, S.A. - PPS**
  www.ppssa.com
- PROFESIONALES DE LA CARNE, S.L.
- RAMADERS AGRUPATS
- RAMIRO MARTÍNEZ, S.L. (MONTIÑO)
- **RIVASAM, S.A.**
  www.rivasam.com
- ROCA 1927, S.L.U.
- RODISA DISTRIBUCIONES CÁRNICAS, S.L.
- ROLER ESPAÑA, S.L.U.
- RUBIATO PAREDES, S.L.
- SADEPOR, S.A.
- SÁENZ HORECA (C. SÁENZ, S.L.)
- SALAZONES JIMÉNEZ DELGADO, S.L.
- SÁNCHEZ ROMERO CARVAJAL JABUGO, S.A. (5 JOTAS)
- SEÑORÍO DE MONTANERA, S.L.
- SIERRA DE JABUGO, S.L.
- SKARE SPAIN, S.L.
- SOLOBUEY, S.L.
- SPLENDID FOODS
- SUCARN - SUMINISTROS A CARNICERÍAS, S.A.
- SUMINISTROS MEGARO FOODS, S.L.
- T. MARCOS E HIJOS, S.L.
- TARRASA CARNES INDUSTRIALIZADAS, S.A. (TACISA)
- **THE PINK PIG, S.A.**
  www.jorgesl.com
- TITOS BOLÍVAR, S.L.
- TOLECARNES EUROPA, S.L.
- TORRECAZA
- TRADICIÓN ALIMENTARIA, S.L.
- TRÉBOL SALAMANCA, S.L.
- UNIÓ INTEGRAL ALIMENTARIA, S.A.
- VALLES DEL ESLA
- VICTORIANO DOMÍNGUEZ, S.A.
- **VIÑALS SOLER, S.L.**
  www.vinalssoler.com
- VION SPAIN, S.L.

Conejo

- AGUSTÍ COLL, S.A
- AMIRSPAIN, S.L.U.
- AON REPRESENTACIONS, S.L.
- ARCECARNE, S.L.
- AVESTRUCES EL RINCÓN, S.L.
- AVIMAHER, S.A.
- CALATAYUD CÁRNICAS AVÍCOLAS, S.A.
- CARNES VAREA, S.L.
- CÁRNIQUES VILAMALA
- CENTRAL DE CARNES MADRID NORTE
- COBUR. AVÍCOLA Y GANADERA DE BURGOS, S.COOP.
- COGAL. S. COOP. GALLEGA
- CONFIALIMENTS, S.L.
- DASTATZEN, S.L.
- GRUPO COREN
- HERMI CARNE DE CONEJO, S.L.U.
- JUCARNE, S.L.
- MATADERO INSULAR DE TENERIFE, S.A.
- **MERCAMADRID**
  www.mercamadrid.es
- PLATAFORMA DISTRIBUCIÓN CÁRNICA, S.A.U.
- RODISA DISTRIBUCIONES CÁRNICAS, S.L.
- SUCARN - SUMINISTROS A CARNICERÍAS, S.A.
- TARRASA CARNES INDUSTRIALIZADAS, S.A. (TACISA)
- UNIÓ INTEGRAL ALIMENTARIA, S.A.
- VENANCI MONCADA, S.L.

3. Almacenes frigoríficos

- ABP FOOD GROUP (ABP SPAIN)
- AGROPECUARIA MONTE CHICO, S.L.
- AGUSTÍ COLL, S.A
- AIRESANO
- ALLEURAS INDUSTRIES, S.A.
- ALPICO
- AMPAL ANDALUCÍA, S.A.
- ANTONIO PAMIES, S.L.
- ARAGONESA DE PIENSOS, S.A. (ARPISA)
- ARCECARNE, S.L.
- ARENAS GUERRERO, S.A.
- ARENTO INDUSTRIA CÁRNICA
- ARTECHA SECADERO DE JAMONES
- AURELIO CARRERO, S.L.
- AVESTRUCES EL RINCÓN, S.L.
- AVÍCOLA DE ÍSCAR, S.L.
- AVÍCOLA MARÍA, S.A.
- AVÍCOLA MORALEJA, S.A.
- AVÍCOLA OIKINA, S.A.L.
- AVÍCOLA SÁNCHEZ, S.A. (AVICOSÁN)
- AVIMAHER, S.A.
- BASERRIAKM0
- BETANZOS CARNES, S.L.
- BOPEPOR, S.L.
- BORMARKET, S.A.
- BURUTXAGA HARAKINTZAK, S.L.
- CALATAYUD CÁRNICAS AVÍCOLAS, S.A.
- **CAMPOFRÍO FOOD GROUP S.A.U.**
  www.campofrio.es
- CANPIPORK, S.L.
- CARLOS COLOMER, S.A.U.
- CARMA S. XXI, S.A. (CONDIMENTA)
- CARNES DESIDERIO RODRÍGUEZ
- CARNES FÉLIX, S.A.
- CARNES PARE PERE, S.L.
- CARNES PÉREZ Y SÁNCHEZ, S.A.
- CARNES VAREA, S.L.
- CARNES Y EMBUTIDOS CHACÓN, S.L.
- CÁRNICA BATALLÉ (GRUP BATALLÉ)
- CÁRNICAS ALONSO COLMENARES, S.L.
- CÁRNICAS BIDEA, S.L.
- CÁRNICAS CALATAYUD, S.A.
- CÁRNICAS CAPRE, S.L.
- CÁRNICAS COVIHER, S.L.
- CÁRNICAS CRISTINA, S.L.
- CÁRNICAS DIEGO NOMBELA, S.L.
- CÁRNICAS DOSMAR, S.L.
- CÁRNICAS EMBAJADORES, S.A.
- CARNICAS FRILESA, S.A.U.
- CÁRNICAS FRIVALL, S.L.
- CÁRNICAS GRAU, S.L.
- CÁRNICAS IRUÑA, S.A.
- CÁRNICAS J. CHICA, S.L.
- CÁRNICAS J. COLOMER, S.A.
- CÁRNICAS J. MENCAS E HIJOS, S.L
- CÁRNICAS LA FLECHA, S.L.
- CÁRNICAS LECHUGA, S.A.
- CÁRNICAS LUISMI, S.L.U.
- CARNICAS M. BOO
- CÁRNICAS MIROTZ, S.L.
- CÁRNICAS ORIENTE, S.L.
- CÁRNICAS PALENCIA 2000, S.L.
- CÁRNICAS PEDRO GÓMEZ
- CÁRNICAS SAENZ, S.L.
- CÁRNICAS SANDOVAL, S.L.
- CÁRNICAS SUÑER, S.A.
- CÁRNICAS TABLADILLO, S.L.
- CÁRNICAS VOLTOYA, S.L.
- CARNICERÍA CARMELO PUCHE
- CÀRNIQUES CELRÀ, S.L.
- CÀRNIQUES D'OSONA, S.L.
- CÀRNIQUES JUIÀ, S.A.
- CÁRNIQUES VILAMALA
- CARNS CATALANA-PALLEJA, S.A.
- CARNS J.B., S.L.
- CARNS ROMEU, S.L.
- CARNSB, S.A.
- CARTESA
- CASASECA MEAT GROUP
- CASASECA, S.L.
- CASTELLANA DE CARNES, S.A. (CÁRNICAS PONIENTE)
- CAYDESA CARNES, S.A.
- **CELEVANT, S.L.**
  www.celevant.es
- CENTRAL DE CARNES MADRID NORTE
- CIPRIANO HERNÁNDEZ, S.A.
- COCHINILLOS ELICES
- COLEAR CASTILLA LEÓN SOCIEDAD COOPERATIVA
- COMERCIAL MIQUEL-VALENTÍ, S.L.
- COMERCIALIZADORA SIERENSE DE CARNES, S.L.
- COMPANYIA GENERAL CÀRNIA, S.A.
- CONFIALIMENTS, S.L.
- COPAGA CANTABRIA, S.A.
- CORPORACION ALIMENTARIA GUISSONA, S.A.
- **COVAP**
  www.covap.es
- **DAPSA (DISTRIBUCIÓN DE ALIMENTOS PERECEDEROS, S.A.)**
  www.dapsa.info
- DASTATZEN, S.L.
- DEHESA GRANDE, SOC. COOP.
- DELPEYRAT IBÉRICA, S.L.
- DEMANDA VACUNO, S.L.
- DERAZA IBÉRICO, S.L.
- DISCAGRAN, S.L.
- DISCARLUX, S.L.
- DISCARMONTES, S.L.
- DISTRIBUCIONES DEL JAMÓN CEREZO, S.L.
- DISTRIBUIDORA JAROTA DE CARNES, S.L.
- **DOMPAL - DOMINGO DEL PALACIO, S.A.**
  www.dompal.es
- EA GROUP, S. COOP.

- EGATESA
- **EL CABEZO CENTRO CÁRNICO**
  www.elcabezo.es
- EL COCHINILLO SEGOVIANO, S.L.
- EL ENCINAR DE HUMIENTA, S.A.
- EL OVINO DE SEGOVIA, S.L.
- **ELPOZO ALIMENTACIÓN**
  www.elpozo.com
- EMBUTIDOS ATIENZA, S.L.
- EMBUTIDOS CARRIZAL DE POVEDILLA
- EMBUTIDOS CERRILLO
- EMBUTIDOS GARMAN, S.A.
- EMBUTIDOS LALINENSE, SAT 884
- EMBUTIDOS MARTÍNEZ
- EMBUTIDOS SUBIRATS, S.A.
- **EMBUTIDOS Y JAMONES ESPAÑA E HIJOS, S.A.**
  www.espanahijos.com
- ENOA FOODS, S.A.
- **ERESMA**
  www.eresma.es
- ESCOFET OLIVER
- ESPECIALITATS COSTA, S.L.U.
- **FÁBRICA DE EMBUTIDOS Y JAMONES EZEQUIEL, S.L.**
  www.embutidosezequiel.com
- FABRICA, MATADERO Y DESPIECES, S.A. (FAMADESA)
- FEMIVACA, S.L.
- FRECARN, S.A.
- FRIBEL, S.A.
- **FRIBIN SAT 1269 RL**
  www.fribin.com
- FRICARNE, S.L. - CARBAFRE, S.L.
- FRIGORÍFICO L'HORTA, S.L.
- **FRIGORÍFICOS ANDALUCES DE CONSERVAS DE CARNE, S.A.**
  www.faccsa.es
- FRIGORÍFICOS BANDEIRA, S.L.
- FRIGORÍFICOS CÁRNICOS LAS FORCAS, S.L. (FRICAFOR)
- FRIGORÍFICOS COSTA BRAVA, S.A.
- FRIGORÍFICOS UNIDOS, S.A. (FRIUSA)
- FRILEA
- **FRILLÉMENA, S.A.**
  www.frillemena.com
- **FRIMANCHA INDUSTRIAS CÁRNICAS**
  www.frimancha.com
- **FRÍO LIMPIO DE ARAGÓN, S.L.**
  www.friolimpio.com
- **FRISELVA, S.A.**
  www.friselva.com
- GARCÍA VENERO, S.L.
- GICARNS
- GIRBAU MARTÍ MATADERO DE AVES, S.A. (GIMAVE)
- GOLDEN WORLDWIDE TRADE, S.L.
- GOURMET, S.A.
- GRANJA SANIG, S.A.
- GREGORIO CRUZ E HIJOS, S.A.
- GRUPO ALEJANDRO MIGUEL
- **GRUPO ALIMENTARIO DE LORCA, S.L.**
  www.lacomarca.es
- GRUPO AMARO - CORDEROS DE RIAZA
- GRUPO CÁRNICO DACRISA, S.L.
- GRUPO COREN
- GRUPO MEDINA
- GRUPO OBLANCA
- HAPI IBÉRICA ALIMENTACIÓN S.L.
- HARAKAI, S. COOP.
- HERMANOS MORÁN, S.L. (HEMOSA)
- HERMI CARNE DE CONEJO, S.L.U.
- HIJAS DE EDUARDO NIETO LARRA, S.L.
- HIJOS DE JUAN PUJANTE, S.A.
- IBÉRICOS EL CULEBRÍN, S.L.
- IBÉRICOS MANUEL GUILLÉN, S.A.
- IBÉRICOS TORREÓN SALAMANCA, S.L.
- IBÉRICOS VÁZQUEZ
- ICARBEN INDUSTRIAS CÁRNICAS DE BENAOJÁN
- INCARLOPSA
- INDUSTRIA ALIMENTARIA CRUSVI, S.L.
- INDUSTRIA AVÍCOLA SUREÑA, S.L. (INASUR)
- INDUSTRIAS CÁRNICAS INTRISA, S.A.
- INDUSTRIAS CÁRNICAS MECA, S.A.
- INDUSTRIAS CÁRNICAS SANJOSÉ, S.L.
- INDUSTRIAS CÁRNICAS SANTA MARINA, S.L.
- **INDUSTRIAS CÁRNICAS TELLO, S.A.**
  www.tello.es
- INDUSTRIAS FRIGORÍFICAS DEL LOURO, S.A. (FRIGOLOURO)
- INDUSTRIAS MADRILEÑAS DE LA CARNE, S.A. (IMACSA)
- INICIATIVAS COMERCIALES DADYMA, S.L.
- J. GONZÁLBEZ MOLTÓ, S.L.
- J. MILÀ, S.A.
- JACSA
- JAMONES ESPEJO, S.L.
- JAMONES EZQUERRA - EZQUEGARRI, S.L.
- JAMONES GONZÁLEZ, S.L.U.
- JAMONES JUAN PEDRO DOMECQ, S.L.
- JAMONES JULIÁN BECERRO
- **JORGE PORK MEAT, S.L.**
  www.jorgesl.com
- JOSÉ MANUEL GARCÍA JIMÉNEZ
- JUAN JOSE ABELAIRA LAGUNA
- JUCARNE, S.L.
- JULIÁN DEL ÁGUILA, S.A.
- JULIÁN MARTÍN, S.A.
- KASTEEL IBEROALIMENTARIA, S.A.
- LA ABUELA JULIA, S.L.
- LA SERRANÍA DE JABUGO, S.L.
- LARRAKO HARAGIAK, S.L.
- LDC AN ELABORADOS, S.L.
- LERIDANA DE PIENSOS, S.A. (SAMI)
- LOUTIEN SERVICE, S.L.
- LUALCO, S.L.
- MAFRIGES, S.A.
- MAFRISEU, S.A.
- MARGARITA MARCH BOSCH, S.A.
- MATADERO COMARCAL SONEIRA COSTA DA MORTE, S.L.
- MATADERO DE CUMBRES MAYORES, S.A.
- MATADERO DE PAMPLONA, S.A.
- MATADERO FRIGORÍFICO DE FUENTES, EL NAVAZO, S.L.
- MATADERO FRIGORÍFICO DEL CARDONER, S.A.
- MATADERO FRIGORÍFICO MONTES DE TOLEDO, S.C.L.
- MATADERO INDUSTRIAL TORRE PACHECO, S.A.
- MATADERO INSULAR DE TENERIFE, S.A.
- MATADERO JOSÉ CALATAYUD E HIJOS, S.A.
- **MATADEROS INDUSTRIALES SOLER, S.A.**
  www.prolongo.es
- MATADEROS SALAMANCA, S.L.
- **MEAT CENTER IBÉRICA, S.A.**
  www.meatcenter.es
- MENDIKO OKELA BIZKAIA, S.L.
- **MERCABARNA**
  www.mercabarna.es
- MERCA-CARN, S.L.
- MERCA-CARNE, S.A.
- MERCAIMPEX, S.L.
- **MERCAMADRID**
  www.mercamadrid.es
- MIGUEL VERGARA, S.L.
- **MORALEJO SELECCIÓN, S.L.U.**
  www.moralejo.net
- MURGACA, S.A.
- NAVARRETINTO PRODUCTOS CURADOS, S.L.
- NUTRAVE, S.A.
- OLOT MEATS GROUP
- OSONA VALLES CARNS, S.A.
- OVINOS MANCHEGOS, S.L.
- PASTORES GRUPO COOPERATIVO
- PATXI ADURIZ, S.A.
- PAVISO ALIMENTACIÓN
- PCQ - PRODUCTES DEL CINQUÈ QUART, S.A.
- PLANA DE VIC (CARNOVIC)
- PLATOS TRADICIONALES, S.A.
- POLLOS PLANES, S.L.
- **PONIENTE SOLUTIO, S.L.**
  www.ponientesolutio.com
- **PRIMACARNE, S.L.**
  www.primacarne.com
- **PROCAVI**
  www.procavi.es
- PRODUCTOS CÁRNICOS LLORENTE, S.A.
- PRODUCTOS FLORIDA, S.A.
- PROFESIONALES DE LA CARNE, S.L.
- RAFAEL OLÍAS FERNÁNDEZ, S.L.U.
- RAMADERS AGRUPATS
- RAMIRO MARTÍNEZ, S.L. (MONTIÑO)
- REFINERÍA DE MANTECAS, S.L.
- RODISA DISTRIBUCIONES CÁRNICAS, S.L.
- ROLER ESPAÑA, S.L.U.
- RUBIATO PAREDES, S.L.
- SÁENZ HORECA (C. SÁENZ, S.L.)
- SALA DE DESPIECE Y FÁBRICA DE EMBUTIDOS CASTRO, S.L.
- SALAMI, S.A.
- SÁNCHEZ ROMERO CARVAJAL JABUGO, S.A. (5 JOTAS)
- SANCHONAR, S.L.U.
- SEÑORÍO DE MONTANERA, S.L.
- SERMASA, S.A.U.
- SIERRA DE JABUGO, S.L.
- SKARE SPAIN, S.L.
- SOLOBUEY, S.L.
- SUCARN - SUMINISTROS A CARNICERÍAS, S.A.
- SUMINISTROS CÁRNICOS COELLO S.L.
- SUMINISTROS DE CARNES Y DESPOJOS DIETER BLUM, S.A. (SUDIBSA)

- SUMINISTROS MEGARO FOODS, S.L.
- TARRASA CARNES INDUSTRIALIZADAS, S.A. (TACISA)
- TECNOCÁRNICO VALLE DEL EBRO, S.A.
- **THE PINK PIG, S.A.**
  www.jorgesl.com
- TOMÁS GUERRERO, S.L.U.
- TORRECAZA
- URGEL GANADERA, S.A. (URGASA)
- UVESA
- VALLES DEL ESLA
- VERAVIC
- **VIÑALS SOLER, S.L.**
  www.vinalssoler.com

4. Industrias elaboradoras

- 3 REYES
- ABUNDIO MATAS, S.L.
- ACISCLO ÁLVAREZ MARTÍN E HIJOS, S.L.
- AGROALIMENTARIA DE SAVASSONA, S.L.
- AGROALIMENTARIAS ANTONIO MARTÍN, S.L.
- AGRUCARNES, S.L.
- AGUSTÍ COLL, S.A
- AIRESANO
- ALDECA, ALIMENTACIÓN DETALLISTA DE CALIDAD, S.L.U.
- ALIMENTARIA GARCÍA SEGURA, S.L.
- ALIMENTOS CÁRNICOS DE EXTREMADURA, S.L. (ALICEX)
- ALIMENTOS PREPARADOS NATURALES, S.L. (ABRICOME)
- ALIMENTS I EMBOTITS, S.A.
- ALLEURAS INDUSTRIES, S.A.
- ALMERICARNE, S.L.
- ALPICO
- ALTUNA HARAKINAK, S.L.
- AMANDO LOZA ALONSO, S.A.
- ANBONISA, S.L.
- ANDRÉS PINELA E HIJOS, S.L.
- ÁNGEL MÁRQUEZ VÁZQUEZ, S.L.
- ANTONIO ÁLVAREZ JAMONES, S.L.
- AON REPRESENTACIONS, S.L.
- APERITIVOS CASTILLO, S.L.
- ARAGONÉS NOGUERA, S.L.U.
- ARAGONESA DE PIENSOS, S.A. (ARPISA)
- ARCECARNE, S.L.
- ARENAS GUERRERO, S.A.
- ARENTO INDUSTRIA CÁRNICA
- ARGAL ALIMENTACIÓN, S.A.
- AROMAIS - AROMAIBÉRICA SERRANA, S.L.
- ARTECHA SECADERO DE JAMONES
- ARTIGAS ALIMENTÀRIA, S.A.U.
- ARTURO SÁNCHEZ E HIJOS, S.L.
- ARTYSÁN
- ATILANO ANLLO, S.L.
- ATILANO GONZÁLEZ GÓMEZ, S. L.
- AURELIO CARRERO, S.L.
- AURELIO CASTRO Y GONZÁLEZ, S.A.
- AVES NOBLES Y DERIVADOS, S.L.
- AVESTRUCES EL RINCÓN, S.L.
- AVÍCOLA MARÍA, S.A.
- AVÍCOLA SÁNCHEZ, S.A. (AVICOSÁN)
- AVIMAHER, S.A.
- BALKIS GOURMET, S.L.
- BASERRIAKM0
- BEHER - BERNARDO HERNÁNDEZ, S.L.
- **BELL ESPAÑA ALIMENTACIÓN, S.L.U. (SÁNCHEZ ALCARAZ)**
  www.sanchezalcaraz.com
- BELLOTERRA DELICATESSEN, S.L.
- BETANZOS CARNES, S.L.
- BLANCAFORT FOODS
- BOADAS 1880, S.A.
- BOTULARIUM, S.L.U.
- BURUTXAGA HARAKINTZAK, S.L.
- CADAICO CATALUNYA, S.L.
- CALATAYUD CÁRNICAS AVÍCOLAS, S.A.
- CALEYA Y SANTIAGO, S.L. (ADOBOS CAYSAN)
- CALMARSA, S.L.
- **CAMPODULCE CURADOS, S.L.**
  www.campodulcecurados.com
- **CAMPOFRÍO FOOD GROUP S.A.U.**
  www.campofrio.es
- CAMPOS CARNES ECOLÓGICAS, S.L.
- CANARD, S.A (MALVASÍA)
- CANPIPORK, S.L.
- CARDISÁN, S.L.
- CAREMAXA, S.L. (EMBUAXARQUIA)
- CARLOTEÑA DE ASADOS, S.L.
- CARMA S. XXI, S.A. (CONDIMENTA)
- CARNES FÉLIX, S.A.
- CARNES PARE PERE, S.L.
- CARNES PÉREZ Y SÁNCHEZ, S.A.
- CARNES ROSELLÓ, S.L.
- CARNES SELECTAS JIMÉNEZ BARBERO, S.L.
- CARNES SOLANA, S.L.
- CARNES VAREA, S.L.
- CARNES Y EMBUTIDOS CHACÓN, S.L.
- CARNES Y EMBUTIDOS HÉRCULES, S.L.
- CARNES Y VEGETALES, S.L. (APIS)
- CÁRNICAS 7 HERMANOS, S.A.
- CÁRNICAS ARACELI, S.L.
- CÁRNICAS BIDEA, S.L.
- CÁRNICAS CALATAYUD, S.A.
- CÁRNICAS CAMERANAS, S.L.
- CÁRNICAS CHICO
- CÁRNICAS CRISTINA, S.L.
- CÁRNICAS DIBE, S.L.
- CÁRNICAS EMBAJADORES, S.A.
- CÁRNICAS GRAU, S.L.
- CÁRNICAS GREGORIO RODRÍGUEZ, S.L.
- CÁRNICAS GUERRERO - SAT 6668
- CÁRNICAS J. MENCAS E HIJOS, S.L
- CÁRNICAS JOSELITO, S.L.
- CÁRNICAS KIKO, S.A.
- CÁRNICAS LA BRAÑA
- CÁRNICAS LA FLECHA, S.L.
- CÁRNICAS LECHUGA, S.A.
- CÁRNICAS MIROTZ, S.L.
- CÁRNICAS ORIENTE, S.L.
- CÁRNICAS PASTRANA
- **CARNICAS SÁNCHEZ MONTERO, S.L.**
  www.grupofrial.com
- CÁRNICAS SANDOVAL, S.L.
- CÁRNICAS SANTIAGO GARCÍA, S.L.
- CÁRNICAS SERRANO, S.L.
- CÁRNICAS SUÑER, S.A.
- CÁRNICAS ZARATÁN
- CARNICERÍA CARMELO PUCHE
- CÁRNICOS RÍO, S.L.
- CÀRNIQUES VALLDAN, S.L.
- CÁRNIQUES VILAMALA
- CARNS ROMEU, S.L.
- CARPISA FOODS, S.L.
- CARRASCO, GUIJUELO
- CARTESA
- CASA RIERA ORDEIX, S.A.
- CASA TARRADELLAS, S.A.
- CASADEMONT 1956 MEAT, S.L.
- CASALBA CASTRO ALBA, S.L.
- CASANOVA HERMANOS, S.A.
- CASASECA MEAT GROUP
- CASASECA, S.L.
- CASCAJARES
- CASTA NOBLE, S.L.
- CATALANA DE EMBUTIDOS, S.A.
- CAYDESA CARNES, S.A.
- CAYO RODRÍGUEZ, S.L.
- CECINAS PABLO, S.A.
- CEFERINO PARRA, S.A.
- CELESTINO GÓMEZ PARRA, S.A.
- **CELEVANT, S.L.**
  www.celevant.es
- CENTELLES Y BUJ, S.L.
- CENTRAL DE CARNES MADRID NORTE
- CÉSAR NIETO, S.L.
- CHACINERÍAS DÍAZ, S.A.
- CHARCUTERIA Y COCINADOS S.A (CUIT´S)
- CHORIZOS DE OROZKO HNOS. VALENCIA, S.A.
- CINCO TENEDORES, S.L.
- COMAPA 2001, S.A.
- COMERCIAL MIQUEL-VALENTÍ, S.L.
- COMPANYIA GENERAL CÀRNIA, S.A.
- CONFIALIMENTS, S.L.
- CONGALSA, S.L.
- CONSERVAS AUSA, S.A.
- CONSERVAS DE CARNE CRUSET, S.A.
- CONSERVAS JABUGO S.L.
- **CONSORCIO DE JABUGO**
  www.consorciodejabugo.com
- COOPECARN GIRONA, S.L.U.
- CORONGRASA, S.L.
- CORPORACION ALIMENTARIA GUISSONA, S.A.
- **COVAP**
  www.covap.es
- CRISMONA, S.A.
- **DAPSA (DISTRIBUCIÓN DE ALIMENTOS PERECEDEROS, S.A.)**
  www.dapsa.info
- DAVID POSTIGO E HIJOS, S.A.
- DEHESA BARÓN DE LEY, S.L.
- DEHESA DE LOS CABALLEROS, S.L.
- DEHESA GRANDE, SOC. COOP.
- DELAGON, S.L.
- DELICIAS IBÉRICAS POR EL MUNDO, S.L.
- DELPEYRAT IBÉRICA, S.L.
- DEMANDA VACUNO, S.L.
- DERAZA IBÉRICO, S.L.
- DESARROLLOS CÁRNICOS, S.L.
- DÍAZ PICADO
- DISALGI ALIMENTACIÓN, S.L.

- DISCAGRAN, S.L.
- DISPORAVE, S.L.U.
- DISTRIBUCIONES DEL JAMÓN CEREZO, S.L.
- DISTRIBUCIONES JUAN LUNA, S.L.
- DISTRIBUCIONES LA ARTESA SELECCIÓN, S.L.
- **DOMPAL - DOMINGO DEL PALACIO, S.A. www.dompal.es**
- DON CURADO, S.L.
- DON IBÉRICO ARTESANOS DEL CERDO IBÉRICO, S.L.
- ECO RIERA, S.A.
- EDUARDO HERNÁNDEZ, S.A.
- EGATESA
- **EL CABEZO CENTRO CÁRNICO www.elcabezo.es**
- EL CONCHEL ORIGINAL FOOD, S.A.
- EL ENCINAR DE HUMIENTA, S.A.
- EL ZAGAL TRADICIÓN, S.A.U.
- ELABORADOS CÁRNICOS DE LORCA, S.L.
- ELABORADOS CÁRNICOS NATURALES, S.L.
- ELAN FOODS, S.L.
- **ELPOZO ALIMENTACIÓN www.elpozo.com**
- EMBOTITS BUNDÓ
- EMBOTITS CALET, S.L.
- EMBOTITS CASOLANS DE MONTMAJOR CASA FIGOLS, S.L.
- EMBOTITS CUNILL, S.A.U.
- EMBOTITS ESPINA, S.A.U.
- EMBOTITS SALGOT, S.A.
- EMBUTIDOS AGUILÓ S.L. LA LUNA
- EMBUTIDOS ALEJANDRO, S.A.
- EMBUTIDOS ALFONSO, S.A.
- EMBUTIDOS ARAÚ, S.A.
- EMBUTIDOS ARTESANOS CALENTEJO, S. COOP.
- EMBUTIDOS ARTESANOS MELSA, S.L.
- EMBUTIDOS ATIENZA, S.L.
- EMBUTIDOS BUJALANCE, S.L.
- EMBUTIDOS CAMILO RÍOS, S.L.
- EMBUTIDOS CARRIZAL DE POVEDILLA
- EMBUTIDOS CASEROS COLLELL, S.L.U.
- EMBUTIDOS CAULA, S.L.
- EMBUTIDOS CEHEGÍN, S.L.
- EMBUTIDOS CERRILLO
- EMBUTIDOS CONTRERAS, S.L.
- EMBUTIDOS DE CARDEÑA, S.L.U.
- EMBUTIDOS DE TRIVES
- EMBUTIDOS DEL CENTRO, S.A. (EMCESA)
- EMBUTIDOS DEL DUERO, S.L.L.
- EMBUTIDOS DOMINGO ORTIZ MORENO, S.L.
- EMBUTIDOS EL BORDÓN
- EMBUTIDOS EL HORREO, S.L.
- EMBUTIDOS ESTÉVEZ, S.A.
- EMBUTIDOS EUSEBIO, S.L.
- EMBUTIDOS FARCEDO, S.L.
- EMBUTIDOS FARO, S.A.
- EMBUTIDOS FERMÍN, S.R.L.
- EMBUTIDOS FILI, S.L.
- EMBUTIDOS FLOR DE VILLAHERMOSA, S.L.
- **EMBUTIDOS FRIAL, S.A. www.grupofrial.com**
- EMBUTIDOS GARMAN, S.A.
- EMBUTIDOS GOIKOA, S.A.
- EMBUTIDOS HERMANOS QUINTERO, S.L.
- EMBUTIDOS JABUGO, S.A.
- EMBUTIDOS LA ENCINA
- EMBUTIDOS LA GRANJA, S.L.
- EMBUTIDOS LA HOGUERA, S.A.
- EMBUTIDOS LA NUNCIA
- EMBUTIDOS LALINENSE, SAT 884
- EMBUTIDOS MARTÍNEZ
- EMBUTIDOS MAYORAL
- EMBUTIDOS MONELLS, S.A.
- EMBUTIDOS MONTER, S.L.U.
- EMBUTIDOS MONTSÀ, S.A.
- EMBUTIDOS MORATO, S.L.
- EMBUTIDOS MORENO PLAZA, S.A.
- EMBUTIDOS PEDRAGOSA
- EMBUTIDOS RODRÍGUEZ, S.L.U.
- EMBUTIDOS SEÑORA JULIA, S.L.
- EMBUTIDOS SOLÀ, S.A.
- EMBUTIDOS SUBIRATS, S.A.
- EMBUTIDOS TORIBIO S.L. (CASA TORIBIO)
- EMBUTIDOS VALLINA, S.A.
- EMBUTIDOS VIBER, S.L.
- **EMBUTIDOS Y JAMONES ESPAÑA E HIJOS, S.A. www.espanahijos.com**
- EMBUTIDOS Y JAMONES G. SOBRÓN MARTÍNEZ, S.L.
- EMBUTIDOS Y JAMONES HERVÁS, S.A.
- ENRIQUE GARCÍA JAMONES Y EMBUTIDOS
- ENTREPEÑAS, S.L.
- **ERESMA www.eresma.es**
- ESCOFET OLIVER
- ESPECIALITATS COSTA, S.L.U.
- ESTEBAN ESPUÑA, S.A.
- EULOGIO CASTAÑO RODRÍGUEZ, S.A. (TARTESSOS)
- EULOGIO RAMOS, S.A.
- EXTRAPERNIL DEL MONTSENY
- EXTREM PURO EXTREMADURA
- F. HERNÁNDEZ JIMÉNEZ E HIJOS, S.L.
- **FÁBRICA DE EMBUTIDOS Y JAMONES EZEQUIEL, S.L. www.embutidosezequiel.com**
- FABRICA, MATADERO Y DESPIECES, S.A. (FAMADESA)
- FAR JAMÓN SERRANO, S.A.
- FEPALESCA, S.A.
- FERMÍN RAMOS, S.A.
- FLORENCIO SÁNCHEZ E HIJOS, S.A. (FISAN)
- FONCASAL, S.L.
- FONT-CANA, S.A.
- FRANCISCO PUIGVERT, S.L.
- FRANCISCO Y GREGORIO ALCAIDE CERA, S.L.
- FRANRODEL, S.L.
- FRESCOS Y ELABORADOS DELISANO, S.A.U.
- FRIBEL, S.A.
- **FRIBIN SAT 1269 RL www.fribin.com**
- **FRIGORÍFICOS ANDALUCES DE CONSERVAS DE CARNE, S.A. www.faccsa.es**
- FRIGORÍFICOS INDUSTRIALES DEL BIERZO, S.A.
- FRIHERLO, S.L.
- FRILEA
- **FRIMANCHA INDUSTRIAS CÁRNICAS www.frimancha.com**
- FRÍOS OIZ, S.L.
- GALAR FOODS
- GARCÍA VENERO, S.L.
- GEDESCO, S.A.
- GERARDO MANZANO, S.A.
- GERSO IMPEX, S.L.
- GICARNS
- GÓMEZ Y CUTILLAS, S.L.
- GOURMET CAZORLA, S.L.
- GOURMET, S.A.
- GREGORIO CRUZ E HIJOS, S.A.
- GRUPO ALEJANDRO MIGUEL
- **GRUPO ALIMENTARIO DE LORCA, S.L. www.lacomarca.es**
- GRUPO ALIMENTARIO NATURIBER, S.A.
- GRUPO CÁRNICO DACRISA, S.L.
- GRUPO COREN
- GRUPO EMPRESARIAL PALACIOS ALIMENTACIÓN, S.A.
- GRUPO MEDINA
- GRUPO NORTEÑOS
- GRUPO OBLANCA
- GRUPO SADA P.A., S.A.
- GUATIZALEMA DEL JAMÓN, S.L.
- **GUTREI GALICIA www.gutreigalicia.com**
- HARAKAI, S. COOP.
- HERMANOS ALONSO DE GUIJUELO, S.L.
- HERMANOS BRICIO, S.A.
- HERMANOS FONT VERDAGUER, S.A.
- HERMANOS MORÁN, S.L. (HEMOSA)
- HERMANOS PLEGUEZUELOS, S.A.
- HERMANOS RODRÍGUEZ BARBANCHO, S.L.
- HIJAS DE EDUARDO NIETO LARRA, S.L.
- HIJO DE JOSÉ MARTÍNEZ SOMALO, S.L.
- HIJOS DE FELIPE MARTÍNEZ, S.A.
- HIJOS DE JOSÉ CASAPONSA, S.A.
- HIJOS DE JUAN PUJANTE, S.A.
- HISPANO ITALIANA DE CHARCUTERÍA, S.L.
- HNOS. CABALLERO ROJO, C.B.
- HNOS. DEL RÍO MONTES, S.A.
- HNOS. SOBRÓN LOZA, S.L.
- HUERTA DEHESA EL ALCORNOCAL - IBERITOS
- IBÉRICO DE BELLOTA, S.A.
- IBÉRICOS DE ARAUZO 2004, S.L.
- IBÉRICOS EL CULEBRÍN, S.L.
- IBÉRICOS JAMOGAR, S.L.
- IBÉRICOS JOSÉ PUERTO, S.L.U.
- IBÉRICOS MANUEL GUILLÉN, S.A.
- IBÉRICOS TIERRA FRÍA, S.L.
- IBÉRICOS TORREÓN SALAMANCA, S.L.
- IBÉRICOS VÁZQUEZ
- IBERJAM, S.L.U.
- ICARBEN INDUSTRIAS CÁRNICAS DE BENAOJÁN
- IGNACIO CARRASCO, S.L.
- INCAHER-DON SATURNINO, S.L.
- INCARLOPSA
- INDUSTRIA ALIMENTARIA CRUSVI, S.L.
- INDUSTRIA AVÍCOLA SUREÑA, S.L. (INASUR)
- INDUSTRIA CÁRNICA MARTÍN MARTÍN, S.L.
- INDUSTRIAS ALIMENTARIAS DE NAVARRA, S.A.U.
- INDUSTRIAS CÁRNICAS ARANGO
- INDUSTRIAS CÁRNICAS IGLESIAS, S.A.
- INDUSTRIAS CÁRNICAS LA COPE, S.A.

- INDUSTRIAS CÁRNICAS LASÚS MARSÁ, S.A.
- INDUSTRIAS CÁRNICAS NAVARRAS, S.A.
- INDUSTRIAS CÁRNICAS ROAL, S.L.
- INDUSTRIAS CÁRNICAS SANJOSÉ, S.L.
- INDUSTRIAS CÁRNICAS SANTA MARINA, S.L.
- **INDUSTRIAS CÁRNICAS TELLO, S.A. www.tello.es**
- INDUSTRIAS CÁRNICAS VICENTE LÓPEZ, S.A.
- INDUSTRIAS CÁRNICAS VILLAR, S.A.
- INDUSTRIAS CÁRNICAS ZURITA, S.A.
- INDUSTRIAS FRIGORÍFICAS DEL LOURO, S.A. (FRIGOLOURO)
- ISIDRO GONZÁLEZ REVILLA, S.L.
- J. GONZÁLBEZ MOLTÓ, S.L.
- J. MILÀ, S.A.
- J. VINYAS, S.A.
- JABU JABUGO - COMERCIAL JABU, S.L.
- JACSA
- JAMCAL ALIMENTACIÓN, S.A.
- JAMOLIVA
- JAMÓN JABUGO, S.L.U.
- JAMÓN JAROTE, S.L.
- JAMÓN Y SALUD, S.A.
- JAMONDUL, S.L.
- **JAMONES ALJOMAR, S.A. www.aljomar.es**
- JAMONES ALTO ARAGÓN, S.A.
- JAMONES ÁLVARO GALÁN, S.L.
- JAMONES ANCÍN, S.A.
- JAMONES ARROYO, S.L.
- JAMONES BENITO
- JAMONES BERMEJO, S.L.
- JAMONES BLÁZQUEZ
- JAMONES BRONCHALES, S.L.
- JAMONES CARRILLO, S.L.
- JAMONES CASA BAUTISTA
- JAMONES CASA DOMINGO, S.L.
- JAMONES CENTELLES, S.L.U.
- JAMONES CHAPARRO
- JAMONES DE ARAGÓN, S.L.
- JAMONES DE JUVILES, S.A.
- JAMONES DEL ALTO PALANCIA, S.L.
- JAMONES DURIBER, S.L.
- JAMONES E. VELÁZQUEZ, S.A.
- JAMONES EIRIZ JABUGO, S. L.
- JAMONES EL CASTILLO, S.A.
- JAMONES EL CHARRO, S.A.
- JAMONES EL CHATO, S.A.
- JAMONES EL MAÑO, S.L.
- JAMONES EL MORTERO
- JAMONES ESCUREDO, S.L.
- JAMONES ESPEJO, S.L.
- JAMONES EXTREMEÑOS BERNABE, S.L.
- JAMONES EZQUERRA - EZQUEGARRI, S.L.
- JAMONES GONZÁLEZ, S.L.U.
- JAMONES GRANADINOS, S.A.
- JAMONES IBÉRICOS ARTURO (IBEROART)
- JAMONES IBÉRICOS CORONADO
- JAMONES JUAN PEDRO DOMECQ, S.L.
- JAMONES JULIÁN BECERRO
- JAMONES LA JOYA JABUGO, S.L.
- JAMONES LAZO, S.A.
- JAMONES LLORENTE - FRUCTUOSO LLORENTE E HIJOS, S.A.
- JAMONES MUÑOZ
- JAMONES NEVADENSIS, S.L.
- JAMONES NICOLÁS, S.L.
- JAMONES QUERCUS, S.A.
- JAMONES REDONDO IGLESIAS
- JAMONES SALA, S.L.
- JAMONES SÁNCHEZ GONZÁLEZ, S.L.
- JAMONES SEGURA, S.L.
- JAMONES VALLEJO, S.L.
- JAMONES VIRGEN DE LA VEGA, S.C.
- JAMONES VOLATÍN, S.L.
- JAMONES Y EMBUTIDOS ÁNGELES, S.L.
- JAMONES Y EMBUTIDOS ANTONIO MARTÍN MARTÍN E HIJOS, S.L.
- JAMONES Y EMBUTIDOS DE ALTO MIJARES, S.L.
- JAMONES Y EMBUTIDOS GALVÁN, S.L.
- JAMONES Y EMBUTIDOS LA FINOJOSA, S.L.
- JAMONES Y EMBUTIDOS, S.A. (MONTARAZ)
- JIBER 20, S.L.
- JOAQUIM ALBERTÍ, S.A.
- **JORGE PORK MEAT, S.L. www.jorgesl.com**
- JOSÉ ANTONIO GARCÍA, S.L.
- JOSÉ MANUEL GARCÍA JIMÉNEZ
- JOSEP MARÍA MITJANS, S.L.
- JOVI SERRANO, S.L.U.
- JUAN AULET TORRENT, S.L.
- JUAN JOSÉ LEDESMA, S.A.
- JUAN MANUEL HERNÁNDEZ, S.A.
- JUCARNE, S.L.
- JULIÁN DEL ÁGUILA, S.A.
- JULIÁN MARTÍN, S.A.
- JULIÁN RAMOS TABARES, S.L.
- JUSTINO PARRA, S.A.
- KASTEEL IBEROALIMENTARIA, S.A.
- LA ABUELA JULIA, S.L.
- LA ALEGRÍA RIOJANA, S.A.
- LA JABUGUEÑA
- LA MATANZA EMBUTIDOS ARTESANOS LEONESES
- LA PIARA, S.A.
- LA PILA FOOD, S.A.
- LA PRUDENCIA, S.A.
- LA VENTA TABANERA, S.L.
- LARRAKO HARAGIAK, S.L.
- LISARDO CASTRO MARTÍN, S.L.
- LOS MESEJO, S.A. (LOMESA)
- LOUTIEN SERVICE, S.L.
- LUALCO, S.L.
- LUIS DOMINGO HERNÁNDEZ E HIJOS, S.L.
- LUIS OLIVERAS, S.A. (ROLFHO)
- LUIS THATE, S.L.
- **MAFRESA EL IBÉRICO DE CONFIANZA, S.L. www.jorgesl.com**
- MAFRISEU, S.A.
- MALAVÉ MORENO HERMANOS, S.L.
- MANUEL ROMERO DELGADO, S.L.
- MARCIAL CASTRO
- MARCOS SOTOSERRANO
- MARGARITA MARCH BOSCH, S.A.
- MARIANO LÓPEZ E HIJOS, S.L.
- MARIO Y ENRIQUE GONZÁLEZ, S.A.
- MARTÍN Y SÁNCHEZ MASAN, S.A.
- MATADERO COMARCAL SONEIRA COSTA DA MORTE, S.L.
- MATADERO DE PAMPLONA, S.A.
- MATADERO DEL SUR, S.A.
- MATADERO FRIGORÍFICO DE FUENTES, EL NAVAZO, S.L.
- MATADERO FRIGORÍFICO DEL CARDONER, S.A.
- MATADERO JOSÉ CALATAYUD E HIJOS, S.A.
- **MATADEROS INDUSTRIALES SOLER, S.A. www.prolongo.es**
- MAXIMILIANO JABUGO, S.L.
- MENDIKO OKELA BIZKAIA, S.L.
- MERCA-CARN, S.L.
- MERCA-CARNE, S.A.
- MIGUEL VERGARA, S.L.
- MONTE NEVADO - JAMONES SEGOVIA, S.A.
- MONTEALBOR ALIMENTACIÓN, S.A.U.
- MONTESANO CANARIAS, S.A.
- MONTESIERRA, S.A.
- **MORALEJO SELECCIÓN, S.L.U. www.moralejo.net**
- MORCILLAS LA RIBERA, S.L.
- MRM2, S.A.
- NARCISO POSTIGO E HIJOS, S.L.
- NICO JAMONES, S.L.
- NIETO MARTÍN
- **NOEL ALIMENTARIA, S.A.U. www.noel.es**
- NOVAFRIGSA, S.A.
- NUTRAVE, S.A.
- OSI FOOD SOLUTIONS SPAIN, S.L.
- OVIPOR, S.C.A.
- PALCARSA
- PALETAS MARPA, S.L.
- PASTORES GRUPO COOPERATIVO
- PATABRAVA
- PAVISO ALIMENTACIÓN
- PCQ - PRODUCTES DEL CINQUÈ QUART, S.A.
- PEDRO NIETO, S.L.
- PEDRO PARRA E HIJOS, S.A.
- PERE GASSÓ, S.A.
- PERE PORXAS PAIRÓ, S.L.
- PERNILS BUFALVENT, S.A.
- PIRENAICA DEL JAMÓN, S.A.
- PLATAFORMA DISTRIBUCIÓN CÁRNICA, S.A.U.
- PLATOS TRADICIONALES, S.A.
- **PONIENTE SOLUTIO, S.L. www.ponientesolutio.com**
- PRODUCTOS CÁRNICOS CRIANTO, S.L.
- PRODUCTOS CÁRNICOS DE MANACOR, S.A. (PROCAM)
- PRODUCTOS CÁRNICOS EL CHICHERO, S.L.
- PRODUCTOS CÁRNICOS EL CUCO, S.A.
- PRODUCTOS CÁRNICOS LLORENTE, S.A.
- PRODUCTOS DEL ENCINAR, S.L.
- PRODUCTOS FLORIDA, S.A.
- PRODUCTOS GEMI 1966, S.L.
- PRODUCTOS GOURMET MONTEGRANDE, S.L.
- PRODUCTOS IBÉRICOS CALDERÓN Y RAMOS, S.L.
- PRODUCTOS IBÉRICOS GÓMEZ, S.A. (PIGOSA)
- **PRODUCTOS PORCINOS SECUNDARIOS, S.A. - PPS www.ppssa.com**

- PRODUCTOS VALENT, S.A.
- PRODUCTOS VALJA, S.L.
- PROFESIONALES DE LA CARNE, S.L.
- PROGUST, S.L.
- QUINTÍN SÁNCHEZ, S.A.
- RAFAEL BARÓ, S.A.
- RAÍCES SERRANAS DE JABUGO, S.L.
- RAMADERS AGRUPATS
- RAMIRO MARTÍNEZ, S.L. (MONTIÑO)
- **RAMÓN VENTULÀ, S.A.**
  www.ventula.com
- RAZA NOSTRA, S.L. (HAMBURGUESA NOSTRA)
- RESERVA BATALLÉ, S.L.
- REVISAN, S.L.
- RODRIGUEZ TRADICIÓN, S.L.
- ROGUSA
- ROKELIN
- ROLER ESPAÑA, S.L.U.
- SABORES SIERRA DE MADRID
- SADEPOR, S.A.
- SALA DE DESPIECE Y FÁBRICA DE EMBUTIDOS CASTRO, S.L.
- SALAMANCA ALIMENTACIÓN, S.L.U.
- SALAMI, S.A.
- SALAZONES CÁRNICAS MIGUÉLEZ
- SALAZONES JIMÉNEZ DELGADO, S.L.
- SALMANTRADE, S.L.
- SÁNCHEZ ROMERO CARVAJAL JABUGO, S.A. (5 JOTAS)
- SANCHONAR, S.L.U.
- SANT DALMAI, S.A.
- SCHARA - MHGS BRANDS, S.L.
- SELECCIÓN DE JABUGO, S.L.
- SEÑORÍO DE MONTANERA, S.L.
- SIERRA DE JABUGO, S.L.
- SIERRA DE MORA, S.L.
- SIERRA DEL SILENCIO JABUGO, S.A.U.
- SIERRA MÁGINA, S.A.
- SIMÓN MARTÍN GUIJUELO, S.L.
- SKARE SPAIN, S.L.
- SOINCAR
- SPLENDID FOODS
- SUCESORES DE BERNARDINO MUÑOZ, S.A.
- SUCESORES DE J. PONT, S.A.
- SUCESORES DE PRIMITIVO MARTÍN, S.A. (PRIMARSA)
- SUMINISTROS CÁRNICOS COELLO S.L.
- T. MARCOS E HIJOS, S.L.
- TARRASA CARNES INDUSTRIALIZADAS, S.A. (TACISA)
- TITOS BOLÍVAR, S.L.
- TORRE DE NÚÑEZ DE CONTURIZ
- TORRES DE BRIZ, S.C.L.
- TRÉBOL SALAMANCA, S.L.
- UNIÓ INTEGRAL ALIMENTARIA, S.A.
- URBEAN, S.L.
- URKABE BENETAN, S.A.
- VALDYNOU 2015, S.L.
- VALLE DE LOS VALFRÍOS, S.L.
- VÍCTOR GÓMEZ, S.A.
- VICTORIANO DOMÍNGUEZ, S.A.
- **VIÑALS SOLER, S.L.**
  www.vinalssoler.com
- VION SPAIN, S.L.
- VITULIA, S.A

5. Centros de reenvasado

- ABP FOOD GROUP (ABP SPAIN)
- AIRESANO
- ALLEURAS INDUSTRIES, S.A.
- ARAGONÉS NOGUERA, S.L.U.
- ARCECARNE, S.L.
- ARENTO INDUSTRIA CÁRNICA
- AURELIO CARRERO, S.L.
- AVIMAHER, S.A.
- CALATAYUD CÁRNICAS AVÍCOLAS, S.A.
- **CAMPOFRÍO FOOD GROUP S.A.U.**
  www.campofrio.es
- CAMPOS CARNES ECOLÓGICAS, S.L.
- CARNES FÉLIX, S.A.
- CARNES Y EMBUTIDOS CHACÓN, S.L.
- CÁRNICAS ORIENTE, S.L.
- CÁRNICAS SAENZ, S.L.
- CÁRNIQUES VILAMALA
- CARNSB, S.A.
- CARTESA
- CASASECA MEAT GROUP
- CASASECA, S.L.
- CASTA NOBLE, S.L.
- CAYDESA CARNES, S.A.
- **CELEVANT, S.L.**
  www.celevant.es
- CENTRAL DE CARNES MADRID NORTE
- COCHINILLOS ELICES
- CONFIALIMENTS, S.L.
- CORPORACION ALIMENTARIA GUISSONA, S.A.
- DASTATZEN, S.L.
- DEHESA GRANDE, SOC. COOP.
- DISCARMONTES, S.L.
- DISTRIBUCIONES DEL JAMÓN CEREZO, S.L.
- DISTRIBUIDORA JAROTA DE CARNES, S.L.
- EGATESA
- **EL CABEZO CENTRO CÁRNICO**
  www.elcabezo.es
- EMBOTITS CALET, S.L.
- EMBUTIDOS MARTÍNEZ
- **ERESMA**
  www.eresma.es
- **FRIGORÍFICOS ANDALUCES DE CONSERVAS DE CARNE, S.A.**
  www.faccsa.es
- **FRIMANCHA INDUSTRIAS CÁRNICAS**
  www.frimancha.com
- GOURMET, S.A.
- GRANJA BELABARCE
- GRUPO OBLANCA
- HERMANOS MORÁN, S.L. (HEMOSA)
- INDUSTRIA ALIMENTARIA CRUSVI, S.L.
- INICIATIVAS COMERCIALES DADYMA, S.L.
- JACSA
- JAMONDUL, S.L.
- JAMONES EIRIZ JABUGO, S. L.
- JAMONES GONZÁLEZ, S.L.U.
- JAMONES GRANADINOS, S.A.
- JAMONES JULIÁN BECERRO
- JULIÁN DEL ÁGUILA, S.A.
- LARRAKO HARAGIAK, S.L.
- LOUTIEN SERVICE, S.L.
- MARGARITA MARCH BOSCH, S.A.
- **PONIENTE SOLUTIO, S.L.**
  www.ponientesolutio.com
- SALA DE DESPIECE Y FÁBRICA DE EMBUTIDOS CASTRO, S.L.
- SANCHONAR, S.L.U.
- SEÑORÍO DE MONTANERA, S.L.
- SIERRA DEL SILENCIO JABUGO, S.A.U.
- SPLENDID FOODS
- TOMÁS GUERRERO, S.L.U.
- URBEAN, S.L.
- UVESA
- VERAVIC
- VION SPAIN, S.L.

6. Otras actividades autorizadas

Carne picada y preparados de carne

- 3 REYES
- ARCECARNE, S.L.
- AURELIO CARRERO, S.L.
- AVIMAHER, S.A.
- CALATAYUD CÁRNICAS AVÍCOLAS, S.A.
- CAMPOS CARNES ECOLÓGICAS, S.L.
- CARNICAS FRILESA, S.A.U.
- CÁRNIQUES VILAMALA
- CARNSB, S.A.
- CARTESA
- CASASECA MEAT GROUP
- **CELEVANT, S.L.**
  www.celevant.es
- CENTRAL DE CARNES MADRID NORTE
- CIPRIANO HERNÁNDEZ, S.A.
- CORPORACION ALIMENTARIA GUISSONA, S.A.
- DELICATER
- DERAZA IBÉRICO, S.L.
- EGATESA
- **EL CABEZO CENTRO CÁRNICO**
  www.elcabezo.es
- **ELPOZO ALIMENTACIÓN**
  www.elpozo.com
- EMBUTIDOS ARTESANOS CALENTEJO, S. COOP.
- EMBUTIDOS CARRIZAL DE POVEDILLA
- EMBUTIDOS DEL CENTRO, S.A. (EMCESA)
- EMBUTIDOS MARTÍNEZ
- EMBUTIDOS SUBIRATS, S.A.
- ESCOFET OLIVER
- **FRIGORÍFICOS ANDALUCES DE CONSERVAS DE CARNE, S.A.**
  www.faccsa.es
- **FRIMANCHA INDUSTRIAS CÁRNICAS**
  www.frimancha.com
- GRUPO OBLANCA
- ICARBEN INDUSTRIAS CÁRNICAS DE BENAOJÁN
- INDUSTRIAS FRIGORÍFICAS DEL LOURO, S.A. (FRIGOLOURO)
- JAMOLIVA
- JAMONES ESPEJO, S.L.
- JAMONES GONZÁLEZ, S.L.U.

- JULIÁN DEL ÁGUILA, S.A.
- LARRAKO HARAGIAK, S.L.
- MONTEALBOR ALIMENTACIÓN, S.A.U.
- **MORALEJO SELECCIÓN, S.L.U.**
  www.moralejo.net
- PAVISO ALIMENTACIÓN
- **PROCAVI**
  www.procavi.es
- RODISA DISTRIBUCIONES CÁRNICAS, S.L.
- SALAMI, S.A.
- SANCHONAR, S.L.U.
- T. MARCOS E HIJOS, S.L.
- UVESA
- VALLES DEL ESLA
- **VIÑALS SOLER, S.L.**
  www.vinalssoler.com

Carne separada mecánicamente

- AURELIO CARRERO, S.L.
- CARTESA
- CORPORACION ALIMENTARIA GUISSONA, S.A.
- **ELPOZO ALIMENTACIÓN**
  www.elpozo.com
- EMBUTIDOS CARRIZAL DE POVEDILLA
- EMBUTIDOS SUBIRATS, S.A.
- INDUSTRIAS FRIGORÍFICAS DEL LOURO, S.A. (FRIGOLOURO)
- PAVISO ALIMENTACIÓN
- **PROCAVI**
  www.procavi.es
- UVESA
- VALLES DEL ESLA

Colágeno

- **ELPOZO ALIMENTACIÓN**
  www.elpozo.com

Estómagos, vejigas e intestinos tratados

- ALMAMEAT, S.L.
- AURELIO CARRERO, S.L.
- CÁRNICAS PEDRO GÓMEZ
- CIPRIANO HERNÁNDEZ, S.A.
- **ELPOZO ALIMENTACIÓN**
  www.elpozo.com
- EMBUTIDOS SUBIRATS, S.A.
- INDUSTRIAS FRIGORÍFICAS DEL LOURO, S.A. (FRIGOLOURO)
- INICIATIVAS COMERCIALES DADYMA, S.L.
- **PRODUCTOS PORCINOS SECUNDARIOS, S.A. - PPS**
  www.ppssa.com

Gelatina

- **ELPOZO ALIMENTACIÓN**
  www.elpozo.com

Grasas animales y chicharrones

- CAMPOS CARNES ECOLÓGICAS, S.L.
- CORPORACION ALIMENTARIA GUISSONA, S.A.
- COSTA FOOD MEAT
- **ELPOZO ALIMENTACIÓN**
  www.elpozo.com
- EMBUTIDOS SUBIRATS, S.A.
- INDUSTRIAS FRIGORÍFICAS DEL LOURO, S.A. (FRIGOLOURO)
- INTEXUR, S.L.

7. Más actividades

Distribución

- ARAGONÉS NOGUERA, S.L.U.
- ARCECARNE, S.L.
- AURELIO CARRERO, S.L.
- AVIMAHER, S.A.
- BASERRIAKM0
- BORMARKET, S.A.
- CALATAYUD CÁRNICAS AVÍCOLAS, S.A.
- CALEYA Y SANTIAGO, S.L. (ADOBOS CAYSAN)
- **CAMPOFRÍO FOOD GROUP S.A.U.**
  www.campofrio.es
- CAMPOS CARNES ECOLÓGICAS, S.L.
- CARNICAS FRILESA, S.A.U.
- CÁRNIQUES VILAMALA
- CARNS A. QUEROL, S.L.
- CARNSB, S.A.
- CARTESA
- CASTA NOBLE, S.L.
- **CELEVANT, S.L.**
  www.celevant.es
- CENTRAL DE CARNES MADRID NORTE
- CIPRIANO HERNÁNDEZ, S.A.
- COCHINILLOS ELICES
- CONDIS SUPERMERCATS, S.A.
- CONSUM, S.COOP.V.
- CORPORACION ALIMENTARIA GUISSONA, S.A.
- **DAPSA (DISTRIBUCIÓN DE ALIMENTOS PERECEDEROS, S.A.)**
  www.dapsa.info
- DEER FARMERS GROUP, S.L.
- DEHESA GRANDE, SOC. COOP.
- DELICATER
- DERAZA IBÉRICO, S.L.
- DISTRIBUCIONES DEL JAMÓN CEREZO, S.L.
- EGATESA
- EL CERCADO
- EL CONCHEL ORIGINAL FOOD, S.A.
- EMBUTIDOS CARRIZAL DE POVEDILLA
- EMBUTIDOS CERRILLO
- EMBUTIDOS SUBIRATS, S.A.
- ENRIQUE TOMÁS, S.L.
- **ERESMA**
  www.eresma.es
- ESCOFET OLIVER
- **FRIMANCHA INDUSTRIAS CÁRNICAS**
  www.frimancha.com
- GOLDEN WORLDWIDE TRADE, S.L.
- GOURMET, S.A.
- GRUPO OBLANCA
- IBÉRICO SINGULAR
- IBERICOTECA
- INICIATIVAS COMERCIALES DADYMA, S.L.
- JAMOLIVA
- JAMÓN Y SALUD, S.A.
- JAMONES JUAN PEDRO DOMECQ, S.L.
- JAMONES JULIÁN BECERRO
- JULIÁN DEL ÁGUILA, S.A.
- LARRAKO HARAGIAK, S.L.
- LOUTIEN SERVICE, S.L.
- MARGARITA MARCH BOSCH, S.A.
- **MEAT CENTER IBÉRICA, S.A.**
  www.meatcenter.es
- MERCAEUROVILLAS DISTRIBUCIÓN, S.L.
- MERCAIMPEX, S.L.
- **MERCAMADRID**
  www.mercamadrid.es
- MERKANT, S.A.U.
- MIGUEL VERGARA, S.L.
- NAVARRETINTO PRODUCTOS CURADOS, S.L.
- PASTORES GRUPO COOPERATIVO
- **PONIENTE SOLUTIO, S.L.**
  www.ponientesolutio.com
- PRODUCTOS VALJA, S.L.
- RAFAEL OLÍAS FERNÁNDEZ, S.L.U.
- REFINERÍA DE MANTECAS, S.L.
- RODISA DISTRIBUCIONES CÁRNICAS, S.L.
- SALAMI, S.A.
- SANCHONAR, S.L.U.
- SIERRA DEL SILENCIO JABUGO, S.A.U.
- URBÓN TRADE, S.L.
- VALLES DEL ESLA
- VERAVIC
- **VIÑALS SOLER, S.L.**
  www.vinalssoler.com

Elaboración de productos de V Gama

- ARCECARNE, S.L.
- CALATAYUD CÁRNICAS AVÍCOLAS, S.A.
- **CAMPOFRÍO FOOD GROUP S.A.U.**
  www.campofrio.es
- CASASECA MEAT GROUP
- CAYDESA CARNES, S.A.
- **CELEVANT, S.L.**
  www.celevant.es
- CENTRAL DE CARNES MADRID NORTE
- COCHINILLOS ELICES
- COMERCIAL PECUARIA SEGOVIANA, S.L.
- CORPORACION ALIMENTARIA GUISSONA, S.A.
- **DAPSA (DISTRIBUCIÓN DE ALIMENTOS PERECEDEROS, S.A.)**
  www.dapsa.info
- EL COCHINILLO SEGOVIANO, S.L.
- EMBUTIDOS CERRILLO
- EMBUTIDOS DEL CENTRO, S.A. (EMCESA)
- ESCOFET OLIVER
- **INDUSTRIAS CÁRNICAS TELLO, S.A.**
  www.tello.es

- INDUSTRIAS FRIGORÍFICAS DEL LOURO, S.A. (FRIGOLOURO)
- JAMOLIVA
- JAMONES GRANADINOS, S.A.
- LARRAKO HARAGIAK, S.L.
- **MERCAMADRID www.mercamadrid.es**
- MONTEALBOR ALIMENTACIÓN, S.A.U.
- **MORALEJO SELECCIÓN, S.L.U. www.moralejo.net**
- VALDYNOU 2015, S.L.

Ganadería

- BASERRIAKM0
- BURUTXAGA HARAKINTZAK, S.L.
- CAMPOS CARNES ECOLÓGICAS, S.L.
- CARNES SOLANA, S.L.
- CÁRNICAS DIEGO NOMBELA, S.L.
- CÁRNICAS PEDRO GÓMEZ
- CASASECA MEAT GROUP
- CENTRAL DE CARNES MADRID NORTE
- DEER FARMERS GROUP, S.L.
- DEHESA GRANDE, SOC. COOP.
- DELICATER
- DEMANDA VACUNO, S.L.
- EL COCHINILLO SEGOVIANO, S.L.
- **ERESMA www.eresma.es**
- FABRICA, MATADERO Y DESPIECES, S.A. (FAMADESA)
- FEPALESCA, S.A.
- **FRIMANCHA INDUSTRIAS CÁRNICAS www.frimancha.com**
- GERSO IMPEX, S.L.
- IBÉRICO SINGULAR
- **INDUSTRIAS CÁRNICAS TELLO, S.A. www.tello.es**
- **MEAT CENTER IBÉRICA, S.A. www.meatcenter.es**
- **MERCAMADRID www.mercamadrid.es**
- MIGUEL VERGARA, S.L.
- NAVARRETINTO PRODUCTOS CURADOS, S.L.
- OSONA VALLES CARNS, S.A.
- **PROCAVI www.procavi.es**
- SANCHONAR, S.L.U.
- T. MARCOS E HIJOS, S.L.
- VALLES DEL ESLA

Importación y exportación

- 3 REYES
- AMIRSPAIN, S.L.U.
- ARAGONÉS NOGUERA, S.L.U.
- AURELIO CARRERO, S.L.
- CABSA INTERNATIONAL FOOD SERVICES, S.A.
- CALATAYUD CÁRNICAS AVÍCOLAS, S.A.
- **CAMPOFRÍO FOOD GROUP S.A.U. www.campofrio.es**
- CAMPOS CARNES ECOLÓGICAS, S.L.
- CARLOS COLOMER, S.A.U.
- CÁRNICAS DOSMAR, S.L.
- CARNICAS FRILESA, S.A.U.
- CARNSB, S.A.
- CASASECA MEAT GROUP
- **CELEVANT, S.L. www.celevant.es**
- CENTRAL DE CARNES MADRID NORTE
- CIPRIANO HERNÁNDEZ, S.A.
- COCHINILLOS ELICES
- CORPORACION ALIMENTARIA GUISSONA, S.A.
- **DAPSA (DISTRIBUCIÓN DE ALIMENTOS PERECEDEROS, S.A.) www.dapsa.info**
- DEER FARMERS GROUP, S.L.
- DERAZA IBÉRICO, S.L.
- DISCARMONTES, S.L.
- DISTRIBUCIONES DEL JAMÓN CEREZO, S.L.
- EGATESA
- EL CERCADO
- EL COCHINILLO SEGOVIANO, S.L.
- **ELPOZO ALIMENTACIÓN www.elpozo.com**
- ELITE EXPORT SPAIN, S.L.
- EMBUTIDOS CERRILLO
- **ERESMA www.eresma.es**
- ESCOFET OLIVER
- FABRICA, MATADERO Y DESPIECES, S.A. (FAMADESA)
- **FRIBIN SAT 1269 RL www.fribin.com**
- **FRIMANCHA INDUSTRIAS CÁRNICAS www.frimancha.com**
- GRUPO OBLANCA
- IBÉRICO SINGULAR
- **INDUSTRIAS CÁRNICAS TELLO, S.A. www.tello.es**
- INDUSTRIAS FRIGORÍFICAS DEL LOURO, S.A. (FRIGOLOURO)
- INICIATIVAS COMERCIALES DADYMA, S.L.
- JAMOLIVA
- JAMONES ESPEJO, S.L.
- JAMONES GONZÁLEZ, S.L.U.
- JAMONES GRANADINOS, S.A.
- JAMONES JULIÁN BECERRO
- JULIÁN DEL ÁGUILA, S.A.
- **MEAT CENTER IBÉRICA, S.A. www.meatcenter.es**
- MERCAIMPEX, S.L.
- **MERCAMADRID www.mercamadrid.es**
- MIGUEL VERGARA, S.L.
- **NOEL ALIMENTARIA, S.A.U. www.noel.es**
- PASTORES GRUPO COOPERATIVO
- **PONIENTE SOLUTIO, S.L. www.ponientesolutio.com**
- **PROCAVI www.procavi.es**
- REFINERÍA DE MANTECAS, S.L.
- SALAMI, S.A.
- TOMÁS GUERRERO, S.L.U.

Paletización, manipulación y congelación de productos frescos

- 3 REYES
- ARCECARNE, S.L.
- AURELIO CARRERO, S.L.
- AVIMAHER, S.A.
- CARNSB, S.A.
- CARTESA
- **CELEVANT, S.L. www.celevant.es**
- CENTRAL DE CARNES MADRID NORTE
- CIPRIANO HERNÁNDEZ, S.A.
- COCHINILLOS ELICES
- CORPORACION ALIMENTARIA GUISSONA, S.A.
- **DAPSA (DISTRIBUCIÓN DE ALIMENTOS PERECEDEROS, S.A.) www.dapsa.info**
- EL COCHINILLO SEGOVIANO, S.L.
- **ELPOZO ALIMENTACIÓN www.elpozo.com**
- EMBUTIDOS DEL CENTRO, S.A. (EMCESA)
- **ERESMA www.eresma.es**
- **FRILLÉMENA, S.A. www.frillemena.com**
- **FRIMANCHA INDUSTRIAS CÁRNICAS www.frimancha.com**
- GRUPO OBLANCA
- **INDUSTRIAS CÁRNICAS TELLO, S.A. www.tello.es**
- INICIATIVAS COMERCIALES DADYMA, S.L.
- JULIÁN DEL ÁGUILA, S.A.
- MERCAIMPEX, S.L.
- **MERCAMADRID www.mercamadrid.es**
- MIGUEL VERGARA, S.L.
- PASTORES GRUPO COOPERATIVO
- **PONIENTE SOLUTIO, S.L. www.ponientesolutio.com**
- **PROCAVI www.procavi.es**
- REFINERÍA DE MANTECAS, S.L.
- SANCHONAR, S.L.U.

Piensos

- CARTESA
- CASASECA MEAT GROUP
- CORPORACION ALIMENTARIA GUISSONA, S.A.
- **ERESMA www.eresma.es**
- **MEAT CENTER IBÉRICA, S.A. www.meatcenter.es**
- NUCAMSA- NUTRIMENTOS DEL CAMPO, S.A.
- OSONA VALLES CARNS, S.A.
- **PROCAVI www.procavi.es**
- VERAVIC

mercamadrid

Mercado Central de Carnes

Mercado central de Carnes

20 años siendo garantía de

calidad

profesionalidad

trazabilidad

seguridad alimentaria

producto

El Mercado central de Carnes

32.600 m²

más de 400.000 Tm. de carnes

70 empresas cárnicas

Alimentamos 12 millones de consumidores

Diariamente acceden 20.000 personas y 15.000 vehículos

Directorio de empresas cárnicas

3 REYES (GRUPO ARCOIRIS)

✉ Pol. Agroalimentario Ciudad de la Carne
44580 VALDERROBRES (Teruel)
☎ 978 890 890
info@los3reyes.com
www.los3reyes.com

Productos: Cerdo, jamón curado, paleta curada, burguer meat, lomo en aceite.

ABP FOOD GROUP (ABP SPAIN)

Ireland
Part of ABP Food Group

✉ C/ Tomillo,1, 1º-7
28770 COLMENAR VIEJO (Madrid)
☎ 918 467 195
pedidos@abpspain.com
https://abpfoodgroup.com

Entregando Calidad y Sabor desde 1954.

Productos: Cordero fresco y congelado, vacuno fresco y congelado, callos frescos, despojos, grasas animales fundidas y subproductos de extracción, hamburguesa, longaniza fresca. Marcas: Drumlin Gold, Certified Irish Angus, Irish Hereford Prime, Irish Nature.
Nº de empleados: Más de 250, 2 en España.
Facturación: Más de 100 millones de euros.
Cuadro directivo:
Michael Jordan y Andrés Cruz, pedidos@abpspain.com

ABUNDIO MATAS, S.L.

✉ Las Matas, 34
37730 LEDRADA (Salamanca)
☎ 923 591 054
info@abundio.com
www.abundio.com

Productos: Chorizo ibérico, jamón ibérico, lomo ibérico, paleta ibérica, salchichón ibérico.

ACISCLO ÁLVAREZ MARTÍN E HIJOS, S.L.

INDUSTRIA CARNICA ACISAL SABOR QUE SABE

✉ Ctra. de Baamonde, s/n
27800 VILALBA
(Lugo)
☎ 982 510 843
acisal@acisal.eu
www.acisal.eu

Somos una empresa innovadora, transformadora y comercializadora de productos cárnicos derivados del porcino. Estamos certificados para producir Jamón Serrano E.T.G. Disponemos de la ISO 9001. Ofrecemos una gran variedad de productos de la más alta calidad: Jamón Serrano ETG en distintas presentaciones, lacón oreado, laconcito oreado, paleta oreada, bacon, oreja salada, paleta cocida, oreja cocida y chorizo extra entre otros.

Productos: Lacón cocido, oreja cocida, paleta cocida, bacon, jamón curado, panceta salada, botillo o botelo, chorizo oreado, lacón, laconcito oreado, codillo en salmuera, oreja salada.
Marcas: Acisal
Nº de empleados: Entre 11 y 50.
Facturación: Menos de 5 millones de euros.
Cuadro directivo:
Marcos Álvarez Romero, *Director comercial,* marcos@acisal.eu

AGROALIMENTARIA DE SAVASSONA, S.L.

Fussimanya

✉ Ctra. Parador, Km 7
08519 TAVÈRNOLES (Barcelona)
☎ 938 120 647
info@fussimanya.cat
www.fussimanya.cat

Productos: Cerdo, bull blanco, bull negro, butifarra cocida, catalana, catalana trufada, chicharrones, jamón cocido, salchichas cocidas, chorizo, fuet, longaniza, salchichón, secallona, sobrasada, Somaia, hamburguesa.
Marcas: Fussimanya.
Nº de empleados: Entre 11 y 50.
Cuadro directivo: Josep Viladecàs, *Gerente.*

AGROALIMENTARIAS ANTONIO MARTÍN, S.L.

✉ Ctra. Verín-Laza, Km 5
32625 CASTRELO DO VAL (Ourense)
☎ 988 419 134
www.antoniomartinjamones.com

Productos: Jamón curado, paleta curada, panceta curada, panceta salada, lacón.

AGROPECUARIA MONTE CHICO, S.L.

✉ C/ Colón, 1-Bajo
36201 VIGO (Pontevedra)
☎ 986 092 046
info@montechico.es
www.montechico.es

Productos: Cabecero de lomo o lomito, chorizo ibérico, jamón ibérico, paleta ibérica, salchichón ibérico.

AGRUCARNES, S.L.

AGRUCARNES

✉ Ctra. Gerindote-Albarreal De Tajo, Km 1,7
45518 GERINDOTE (Toledo)
☎ 607 041 438
agrucarnes@agrucarnes.com
www.agrucarnes.com

Agrucarnes, S.L. es una empresa con más de 10 años de experiencia. Somos una Ind. Cárnica elaborando oreja, callos y morro. Tenemos espíritu joven y emprendedor, fabricando nuevos productos frescos. Próximamente, apostando por la innovación, desarrollo y diversidad, comercializaremos una nueva gama de pizzas de alta calidad, habiendo sido después de mucho estudio y trabajo, objeto de patente en 2014.

Productos: Cerdo fresco y congelado, cerdo ibérico fresco y congelado, pavo, pollo fresco y congelado, vacuno fresco y congelado, callos frescos, cocidos y guisados, oreja, lacón cocido, morro cocido, oreja cocida, pechuga de pollo cocida, albóndigas, burguer meat, hamburguesa, asados, croquetas, flamenquines, nuggets, platos preparados, preasados, sanjacobos.
Marcas: Rojonegro, Agrucarnes, Bonamessa, Texwich.
Nº de empleados: Entre 11 y 50.
Facturación: Entre 5 y 25 millones de euros.
Cuadro directivo:
Emilio Bajo Ruiz, *Gerente,*
emilio.bajo@agrucarnes.com
Emilio Bajo Ruiz, *Responsable comercial,*
emilio.bajo@agrucarnes.com
Juan Fco. García, *Responsable administración,*
jf.garcia@agrucarnes.com

AGUSTÍ COLL, S.A.

✉ C/ Cobalt 6, nave 3 y 4
08038 BARCELONA
☎ 932 232 052
agusticoll@agusticoll.com
www.agusticoll.com

Productos: Cerdo, Halal, pavo, pollo, vacuno.

AIRESANO GRUPO TÉRVALIS

Aire Sano

✉ Ctra. Camarena de la Sierra, Km 1,400
44450 LA PUEBLA DE VALVERDE (Teruel)
☎ 978 670 211
info@jamonesairesano.es
www.airesano.com/es

Aire Sano pertenece a la división agroalimentaria del Grupo Térvalis, que es uno de los líderes europeos en nutrición vegetal. Está presente a través de sus filiales industriales y comerciales en Argelia, Argentina, España, Francia, Italia, México, Portugal, Senegal y Ucrania, además de exportar sus productos a más de 60 países.

Productos: Cerdo, chorizo, jamón curado, lomo embuchado, salchichón .
Marcas: Greengus, 8 Estaciones, Gran Premier, Oro Blanco Duroc.
Nº de empleados: Entre 11 y 50.
Facturación: Entre 25 y 100 millones de euros.
Cuadro directivo:
Javier Gómez, *Gerente,*
javiergomez@airesano.com

ALDECA, ALIMENTACIÓN DETALLISTA DE CALIDAD, S.L.U.

✉ Ciudad Del Transporte C/D. N-22
50820 SAN JUAN DE MOZARRIFAR (Zaragoza)
☎ 976 587 131
aldeca@outlook.es

Productos: Butifarra oreada, chorizo oreado, morcilla oreada, lomo adobado, albóndigas.

ALIMENTARIA GARCÍA SEGURA, S.L.

CASA DE ANA
JAMÓN ARTESANO

✉ Camino Cartagena, 16 - Tercia.
Aptdo. de Correos 395
30800 LORCA (Murcia)
☎ 968 470 934
info@jamoncasadeana.com
www.jamoncasadeana.com

Elaboración artesanal de Jamón Curado, principalmente Reserva y Gran Reserva, tanto entero como deshuesado y fraccionado. Cuidada selección de la materia prima y control total del proceso (desde la salazón hasta el deshuesado y envasado) en instalaciones propias, sumando al sistema tradicional los avances tecnológicos y perfeccionando cada día el producto. Se consiguen piezas de alta calidad bien valoradas en restauración permitiendo dar de forma específica lo que el cliente necesita.

Productos: Bacon adobado curado, jamón curado, paleta curada, panceta curada, panceta salada, tocino salado, bacon oreado.
Marcas: Casa de Ana.
Nº de empleados: Menos de 10.
Facturación: Menos de 5 millones de euros.
Cuadro directivo:
Juan García, *Responsable comercial,*
juan.garcia@jamoncasadeana.com

ALIMENTOS CÁRNICOS DE EXTREMADURA, S.L. (ALICEX)

✉ Pol. Ind. El Pabellón, P-2 y 8
06380 JEREZ DE LOS CABALLEROS
(Badajoz)
☎ 924 751 822
alicex@alicex.es
www.alicex.es

Productos: Chorizo ibérico, jamón ibérico, lomo ibérico, paleta ibérica, salchichón ibérico.

ALIMENTOS PREPARADOS NATURALES, S.L. (ABRICOME)

✉ C/ Concepción, s/n
45470 LOS YÉBENES
(Toledo)
☎ 925 320 600
alpren@abricome.com
www.abricome.com

Productos: Paté enlatado, paté, asados, platos preparados.

ALIMENTS I EMBOTITS, S.A.

aliemsa
Aliments i Embotits SA

✉ Germà Cassany, 3
08506 CALLDETENES
(Barcelona)
☎ 938 890 748
aliemsa@aliemsa.net
www.aliemsa.net

Somos una empresa especializada en la elaboración, fabricación y distribución de alimentos y embutidos artesanales. Trabajamos diariamente con carnes y productos de primera calidad. El sistema de producción artesanal que tenemos implantado, goza de todo tipo de controles certificando así un producto final de excelente calidad, artesano y con el mejor sabor.

Productos: Chistorra, chorizo, fuet, longaniza, salchichón, burguer meat, butifarra fresca, chorizo fresco, salchicha fresca.
Marcas: Bon Vic, Petador, Rango, Masia d'en Narcís.
Nº de empleados: Menos de 10.
Facturación: Menos de 5 millones de euros.
Cuadro directivo:
Jordi Serra Farres, *Director gerente,*
jordi@aliemsa.net

200 AÑOS

Faccsa

Tu marca de carne de cerdo

FRESCOS

EMBUTIDOS

PROLONGO
Embutidos
Desde 1820

ELABORADOS

JAMONES Y PALETAS CURADAS

Duroc

BRCGS Food Safety CERTIFICATED · IFS Food · ES-ECO-018-AN Agricultura UE · CAAE Ganadería Ecológica · ES - 303

Frigoríficos Andaluces de Conservas de Carne, S.A.
Sala de despiece, envasado y almacén frigorífico
Plaza Prolongo, 2 - 29580 Cártama Estación (Málaga) ES
Telf.: +34 952 420 050 Fax: +34 952 42 13 15 faccsa@faccsa.es

www.faccsa.es in ES 10.00285/MA CE

ES - 303 · IFS Food · BRCGS Food Safety CERTIFICATED · PROLONGO

Mataderos Industriales Soler, S.A.
Fábrica de embutidos y secadero de paletas y jamones
Plaza Prolongo, 1 - 29580 Cártama Estación (Málaga) ES
Telf.: +34 952 420 000 Fax: +34 952 42 01 15 prolongo@prolongo.es

ES 10.00837/MA CE · **www.prolongo.es**

ALLEURAS INDUSTRIES, S.A.

✉ Bruselas, 29
28813 TORRES DE ALAMEDA (Madrid)
☎ 918 858 932
alleuras@alleuras.es
www.fanya.eu

Desde 1962, la empresa más antigua en España elaborando productos étnicos orientales. Proveedor del Cuerpo Diplomático, cadenas de alimentación y grandes superficies, cadenas hoteleras, catering, alta restauración, etc. Cuenta con fábricas en España y en Asia.

Productos: Platos preparados.
Marcas: Fanya, Thai Heritage, Wasabi-O.
Nº de empleados: Entre 11 y 50.
Facturación: Menos de 5 millones de euros.
Cuadro directivo:
Dr. Antonio LY, *Director.*
Rafael Saiz, *Comercial.*

ALMAMEAT, S.L.

✉ Pol. Industrial Meseta de Salinas
Calle B, Nº 10
31191 SALINAS DE PAMPLONA (Navarra)
☎ 948 178 223
almameat@almameat.com
www.almameat.com

La Antigua PROTECTORA y VACUNO DE NAVARRA construyeron una nuevas instalaciones inauguradas en 2017. Un nuevo complejo cárnico y una nueva marca con 100 años de experiencia. Matadero de Servicios, Sala de Despiece y Comercial de Productos cárnicos. Vaca, Ternero y Ovino tanto en canal como Despiece, embandejado, skin. Especializados en Mercado Halal.

Productos: Vaca, Ternero, Ovino, Halal, Despojos, Hamburguesas, Burguer Meat, Picadas, Elaborados Cárnicos. Razas autóctonas (Pirenaica), Blonda, Charolais, Limusin, Angus y cruzados.
Marcas: ALMAMEAT, Sorogain.
Nº de empleados: Entre 51 y 250.
Facturación: 5-25 millones de euros.
Cuadro Directivo:
Alfredo Erviti. *Dirección.*
Carmen Ibañez. *Directora de Calidad.*
Eduardo Arrarás. *Director de Exportación.*

ALMERICARNE, S.L.

✉ C/ Delicias, 81 • 04009 ALMERÍA
☎ 950 221 939
comercial@laorzadealmeria.com
www.laorzadealmeria.com

Productos: Magro de cerdo en conserva.

ALPICO

✉ Pozo de las Nieves, 25
13400 ALMADÉN (Ciudad Real)
☎ 926 264 501
info@alpico.es
www.alpico.es

Productos: Salchichón de pavo.

ALTUNA HARAKINAK, S.L.

✉ Korreo Kalea, 39 • 20400 TOLOSA (Gipuzkoa)
☎ 943 671 414
patxialtuna@hotmail.com
www.altunaharakinak.com

Productos: Cerdo fresco y congelado, cerdo ibérico, conejo, cordero, pato, pavo, pollo, vacuno, callos frescos, cocidos y guisados, manitas de cerdo, foie gras esterilizado, cabeza de jabalí, chóped, foie-gras pasteurizado, galantina, jamón cocido, lacón cocido, morro cocido, mortadela, paleta cocida, paté, pechuga de pavo cocida, salchichas cocidas, morcilla, panceta o tocineta, bacon adobado curado, cabecero de lomo o lomito, chistorra, chorizo, jamón curado, jamón ibérico, lomo embuchado, lomo ibérico, longaniza, paleta curada, paleta ibérica, panceta curada, panceta salada, salchichón, salchichón ibérico, costilla adobada, lomo adobado, pinchos morunos, burguer meat, butifarra fresca, chorizo fresco, hamburguesa, longaniza fresca, salchicha fresca, asados, croquetas.
Nº de empleados: Menos de 10.
Facturación: Menos de 5 millones de euros.
Cuadro directivo:
patxialtuna@hotmail.com

AMANDO LOZA ALONSO, S.A.

✉ San Juan, 32
26320 BAÑOS DE RÍO TOBÍA (La Rioja)
☎ 941 374 000
comercial.loza@fer.es
www.amandoloza.com

Productos: Chorizo, fuet, jamón curado, longaniza, salchichón.

AMIRSPAIN, S.L.U.

✉ C/ Segunda 43 - Edif Openhouse, oficina 316
37188 CARBAJOSA (Salamanca)
☎ 923 200 703
canal@amirspain.com / canal@spainmeats.com
www.amirspain.com

Exportadores de todo tipo de carne congelada origen España. Trabajamos con numerosos mataderos y salas de despiece en todo el país.

Productos: Buey, cabrito fresco y congelado, cerdo fresco y congelado, cerdo ibérico fresco y congelado, cochinillo fresco y congelado, codorniz, conejo, cordero fresco y congelado, gallina, Halal, pavo fresco y congelado, perdiz, pollo fresco y congelado, pularda, vacuno fresco y congelado, despojos, huesos, manitas de cerdo, manitas de cordero, oreja, tripas, asados, croquetas, flamenquines, nuggets, platos preparados, preasados.
Nº de empleados: Menos de 10.
Facturación: Menos de 5 millones de euros.
Cuadro directivo:
Maria-Antonia Canal, *Gerente,*
canal@amirspain.com
Igor Semenyuta, *Director de exportación,*
export@amirspain.es

AMPAL ANDALUCÍA, S.A.

✉ Pol. Ind. San Nicolás, parcela C-37, nave A
41500 ALCALÁ DE GUADAIRA (Sevilla)
☎ 955 630 400
ampalandalucia@ampalandalucia.com
www.ampalandalucia.com

Productos: Cerdo, cerdo ibérico, cordero, pollo, vacuno.

AN AVÍCOLA MÉLIDA, S.L. GRUPO AN

✉ Pol. Ind. Bajo Aragón. C/ Desvío, s/n
31382 MÉLIDA (Navarra)
☎ 948 746 847
comercial@cpa.grupoan.com
www.grupoan.com

Productos: Pollo.

ANBONISA, S.L.

✉ Cerecilla, 4 • 10700 HERVÁS (Cáceres)
☎ 927 474 817
info@anbonisa.es
www.anbonisa.es
Productos: Chorizo ibérico, jamón ibérico, lomo ibérico, paleta ibérica, salchichón ibérico.

ANDRÉS PINELA E HIJOS, S.L.

✉ Ctra. de Yanguas, 6
40360 CANTIMPALOS (Segovia)
☎ 921 577 072
info@jamonespinela.es
www.jamonespinela.es
Productos: Jamón ibérico, lomo ibérico, paleta ibérica.

ÁNGEL MÁRQUEZ VÁZQUEZ, S.L.

✉ C/ Alférez Romero, 50
21369 LOS ROMEROS (JABUGO) (Huelva)
☎ 959 124 450
administracion@angelmarquez.es
www.angelmarquez.es

Productos: Chorizo ibérico, jamón ibérico, lomo ibérico, morcón, salchichón ibérico.

MERCABARNA
100%
GARANTÍA
DE CALIDAD
mercabarna

ANTONIO ÁLVAREZ JAMONES, S.L.

✉ Pista de la Iglesia, 12
18417 TREVÉLEZ (Granada)
☎ 958 858 534
central@antonioalvarezjamones.com
www.antonioalvarezjamones.com

Productos: Jamón curado, jamón ibérico, paleta curada, paleta ibérica.

ANTONIO PAMIES, S.L.

✉ La Huerta, s/n
03348 GRANJA DE ROCAMORA (Alicante)
☎ 966 750 162
apamies@apamies.com
www.apamies.com

Productos: Gallina, pollo.

AON REPRESENTACIONS, S.L.

✉ C/ Sant Antoni, 25 • 43885 SALOMÓ (Tarragona)
☎ 669 744 497
esteve1975@hotmail.es

Productos: Carnes ecológicas, cerdo, pollo fresco y congelado, vacuno.

APERITIVOS CASTILLO, S.L.

✉ Dels Torners, 5, 7, 9 y 11.
Pol. Ind. Els Mollons
46970 ALAQUAS (Valencia)
☎ 961 513 681
castillo@aperitivoscastillo.com
www.aperitivoscastillo.com

Productos: Corteza de cerdo.
Cuadro directivo:
Alberto Castillo de las Heras, *Responsable de producción.*
Vicente Castillo de las Heras, *Responsable comercial.*

ARAGONÉS NOGUERA, S.L.U.

Noguera
DESDE 1870

✉ C/ França, 34
08700 IGUALADA
(Barcelona)
☎ 938 012 546
info@casanoguera.com
www.casanoguera.com

5 generaciones de tradición y calidad está avalada con concesión del título de proveedor de la Real Casa en 1884.

Productos: Cerdo, pavo, vacuno, fiambres de pavo, bull blanco, bull negro, butifarra cocida, butifarrón, cabeza de jabalí, catalana, catalana trufada, jamón cocido, mortadela, pechuga de pavo cocida, salchichas cocidas, bacon, panceta o tocineta, chistorra, fuet, longaniza, secallona, bacon oreado, butifarra oreada, chorizo oreado, burguer meat, butifarra fresca, chorizo fresco, salchicha fresca.
Marcas: Noguera.
Nº de empleados: Entre 11 y 50.
Facturación: Menos de 5 millones de euros.
Cuadro directivo:
Josep Aragonés, *Administrador,*
info@casanoguera.com

ARAGONESA DE PIENSOS, S.A. (ARPISA)

✉ Ctra. Vitoria-Logroño, Km 26,7
01218 BERANTEVILLA (Álava)
☎ 945 337 000
info@arpisa.net
www.arpisa.com

Productos: Pollo fresco y congelado.

ARCECARNE, S.L.

✉ C/ López Bravo 96, nave 12.
Pol. Ind. Villalonquéjar
09001 BURGOS
☎ 947 473 924
arcecarne@arcecarne.es
www.arcecarne.es

Productos: Buey, cerdo, cochinillo, cordero, vacuno.

ARENAS GUERRERO, S.A.

✉ Pago Huertas Bajas,
Ctra. Santa Fé - Atarfe, Km 1,5
18320 SANTA FE (Granada)
☎ 958 510 694
comercial@grupoarenas.com
www.grupoarenas.com

Productos: Halal, pollo, pinchos morunos, hamburguesa.

ARENTO INDUSTRIA CÁRNICA
ARENTO GRUPO AGROALIMENTARIO

✉ Ctra. Cogullada 63, Edificio Centrorigen
50014 ZARAGOZA
☎ 608 422 079
jm.martinez@arento.es
www.arento.es

Productos: Cerdo fresco y congelado, corteza de cerdo, huesos, oreja.

ARGAL ALIMENTACIÓN, S.A.

ARGAL
El respeto por lo bueno

✉ Ctra. Miralcamp, s/n
25242 MIRALCAMP (Lleida)
☎ 973 711 010
info@argal.com
www.argal.com

Con 100 años de experiencia, Argal cuenta con una amplia gama de elaborados cárnicos (jamón cocido, jamón curado, pavo, fiambres, embutidos, fuet y patés, entre otros) y de soluciones de comida (ensaladas refrigeradas listas para comer y otros) incluidos en diversas gamas: Argal Bonnatur, Argal al Plato, Argal Oliving y Argal Cocina. Tras un siglo de historia, Argal sigue apostando por la calidad, la transparencia, la experiencia y la innovación en una amplia gama de productos de calidad, buenos y naturales.

Productos: Paté enlatado, salchichas enlatadas, chóped, galantina, jamón cocido, mortadela, paleta cocida, paté, pechuga de pavo cocida, pechuga de pollo cocida, rouladas, salchichas cocidas, bacon, bacon de pavo, bacon adobado curado, cabecero de lomo o lomito, chistorra, chorizo, chorizo ibérico, embutidos halal, fuet, jamón curado, jamón ibérico, lomo embuchado, lomo ibérico, longaniza, morcón, paleta ibérica, panceta salada, salami, salchichón, salchichón ibérico, lomo adobado, platos preparados.
Marcas: Argal Bonnatur, Argal Oliving, Argal Cocina, Argal SientaBien.
Nº de empleados: Más de 250.
Facturación: Más de 100 millones de euros.
Cuadro directivo:
Antonio Escribà, *Presidente.*
José Mª Orteu, *Consejero delegado.*
Miquel LLevot, *Director general.*

AROMAIS - AROMAIBÉRICA SERRANA, S.L.

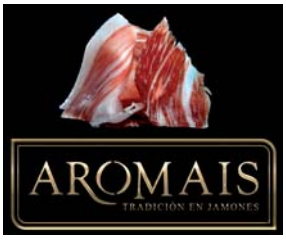

✉ Ctra. Fuente Álamo, km 17,4
30332 BALSAPINTADA (Murcia)
☎ 968 151 552
marketing@aromais.es
www.aromais.com

En 1986, los hermanos Muñoz-Rojo, Manuel, Bernardino y José, segunda generación de la Familia, decidieron continuar con la tradición del curado de jamones y fundaron Aromaibérica Serrana S.L., cuyas siglas nos llevan a "AROMAIS".

Productos: Chorizo ibérico, jamón curado, jamón ibérico, lomo embuchado, lomo ibérico, paleta curada, paleta ibérica, salchichón ibérico.
Marcas: Aromaserrana, Muñoz Rojo, Pinta Serrana, Aromabal, SuperHam, Super Black Ham y Aromais.
Nº de empleados: 35.
Facturación: Entre 5 y 25 millones de euros.
Cuadro directivo:
Alejandro Muñoz, *Director gerente,*
alejandro@aromais.com
José Muñoz, *Responsable de producción,*
produccion@aromais.com
Beatriz Muñoz, *Responsable de calidad,*
beatriz@aromais.es

Juan Antonio Morcillo, *Responsable comercial,* jamr@aromais.com
José Manuel Terrés, *Responsable exportación,* josemanuel@aromais.es
Vicente Rosique, *Director de Marketing,* marketing@aromais.es

ARTECHA SECADERO DE JAMONES GRUPO DIALVA

✉ Pol. Virgen de la Salud, Calle 5 P.30
46950 XIRIVELLA (Valencia)
☎ 963 595 700
dialva@grupodialva.com
www.grupodialva.com

Productos: jamón curado, paleta curada.

ARTIGAS ALIMENTÀRIA, S.A.U.

✉ Autovia C-66, Km 38
17844 CORNELLÀ DEL TERRI (Girona)
☎ 972 595 059
info@artigasalimentaria.com
www.artigasalimentaria.com

Productos: Cerdo fresco y congelado, vacuno fresco y congelado, hamburguesa, salchicha fresca.

ARTURO SÁNCHEZ E HIJOS, S.L.

ARTURO SÁNCHEZ
joya de la gastronomía
jewel of gastronomy

✉ Filiberto Villalobos 141 -
Apdo. Correo 68
37770 GUIJUELO (Salamanca)
☎ 923 581 568
arturo@arturosanchezehijos.com
www.arturosanchez.com

Este año celebramos nuestro 100 aniversario especializados en la más alta calidad de producto ibérico. ARTURO SÁNCHEZ, está presente en los restaurantes y tiendas gourmet más reconocidos del mundo. Una cuidada selección de los mejores cerdos ibéricos criados en libertad en las dehesas alimentados de manera natural durante dos montaneras. Somos el único jamón seleccionado por "MARCA ESPAÑA", el producto ibérico oficial de FACYRE, la Federación Española de Chefs que incluye a Estrellas Michelin y también hemos sido seleccionados por la Guía Repsol.

Productos: Cerdo ibérico congelado, chorizo ibérico, jamón ibérico, lomo ibérico, paleta ibérica, salchichón ibérico.
Marcas: Arturo Sánchez Joya de la Gastronomía, Jewel Of Gastronomy.
Nº de empleados: Entre 11 y 50.
Facturación: Entre 5 y 25 millones de euros.
Cuadro directivo:
Arturo Sánchez, *Director gerente,* direccion@arturosanchez.com

ARTYSÁN GRUPO ALEJANDRO MIGUEL

✉ Ctra. Nalda-Albelda, Km 1
26190 NALDA (La Rioja)
☎ 941 447 566
www.artysan.es

Productos: Morcilla, chorizo, jamón curado, longaniza, salchichón.

ASOVINO - ASOCIACIÓN DE GANADEROS DE OVINO Y CAPRINO

ASOVINO
ASOCIACIÓN DE GANADEROS DE OVINO Y CAPRINO

✉ Avda. de las Tres Cruces 35
Entreplanta A
49008 ZAMORA
☎ 980 526 631
edumarcos@asovino.com
www.lechacito.com

Productos: Cabrito, cordero.

ATILANO ANLLO, S.L.

✉ Rúa do Castiñeiro, 6 Pol. Ind. Sete Pontes
27800 VILALBA (Lugo)
☎ 982 511 848
info@atilanoanllo.com
www.atilanoanllo.com

Productos: Oreja, morro cocido, cabecero de lomo o lomito, chorizo, salchichón.

ATILANO GONZÁLEZ GÓMEZ, S.L.

✉ Cancho de la Gallina, s/n
37730 LEDRADA (Salamanca)
☎ 923 591 084
info@jamonatilano.com
www.jamonatilano.com

Productos: Chorizo ibérico, jamón ibérico, lomo ibérico, paleta ibérica, salchichón ibérico.

AURELIO CARRERO, S.L.

Gusto GN Natural

✉ Ctra. Salamanca-Vitigudino, km 1.1.
Mercasalamanca
Avda. Puerto del Pireo 11-3
37009 SALAMANCA
☎ 923 201 069
comercial@aureliocarrero.com
www.aureliocarrero.com

Somos una empresa familiar de larga tradición en el sector cárnico, nuestros productos más destacados son las canales de ternera, vaca y añojo, todo ello de la zona de Salamanca. Somos mayoristas de productos de casquería. Nuestra principal zona de exportación es Portugal.

Productos: Cerdo fresco y congelado, cochinillo fresco y congelado, cordero fresco y congelado, vacuno fresco y congelado, callos frescos, despojos, manitas de cerdo, manitas de cordero, oreja, sangre y derivados, chorizo criollo, costilla adobada, lomo adobado, picadillo/zorza/jijas, pinchos morunos, burguer meat, butifarra fresca, chorizo fresco, hamburguesa, longaniza fresca, salchicha fresca.
Marcas: Gusto Natural.
Nº de empleados: 24.
Facturación: Entre 5 y 25 millones de euros.
Cuadro directivo:
David Carrero Montes, *Director gerente.*

AURELIO CASTRO Y GONZÁLEZ, S.A.

✉ Nueva, 3
37770 GUIJUELO
(Salamanca)
☎ 923 580 100
comercial@castroygonzalez.es
www.castroygonzalez.es

Productos: Chorizo ibérico, jamón ibérico, lomo ibérico, paleta ibérica, salchichón ibérico.

AVES NOBLES Y DERIVADOS, S.L. PADESA

Aldelís

✉ Pol. Ind. Mercazaragoza, C/0
Naves 11 a 17
50014 ZARAGOZA
☎ 976 470 003
info@aldelis.com
www.aldelis.com

Líder en el sector de productos elaborados de pollo y pavo. Nuestra misión es el compromiso por ofrecer soluciones excelentes para todas las personas que disfrutan comiendo y cuidan de su alimentación, sin renunciar al placer de lo hecho en casa. Nuestra misión es el compromiso por ofrecer soluciones excelentes para todas las personas que disfrutan comiendo y cuidan de su alimentación, sin renunciar al placer de lo hecho en casa.

Productos: Cerdo, gallina, pato, pavo fresco y congelado, pollo fresco y congelado, pularda, vacuno, asados, croquetas, flamenquines, lasaña de carne, nuggets, platos preparados, preasados, Sanjacobos.
Marcas: Aldelís.
Nº de empleados: 430.
Facturación: Entre 25 y 100 millones de euros.
Cuadro directivo:
Oscar Monge, *Director comercial,* oscarmonge@casamatachin.com
Marta Serrano, *Director marketing y comunicación,* martaserrano@casamatachin.com

Ignacio Bentura, *Director financiero,*
diegobentura@casamatachin.com
Miguel Ángel Dolz, *Director de calidad,*
mdolz@casamatachin.com
Rubén Carvajal,
Director de estrategia y organización,
rubencarvajal@casamatachin.com

AVESTRUCES EL RINCÓN, S.L.

✉ Pol. Ind. El Oliveral, C/L, nave 16
46190 RIBARROJA DEL TURIA
(Valencia)
☎ 680 147 405
hortensia@avestruceselrincon.es
www.avestruceselrincon.es

Productos: Avestruz, carnes exóticas, equino, burguer meat.

AVÍCOLA DE ÍSCAR, S.L. GRUPO HIDALGO

✉ Ctra. de Cuéllar-Olmedo, km 21
47420 ÍSCAR (Valladolid)
☎ 983 611 750
info@hidalgo.com.es
www.aveshidalgo.com

Productos: Codorniz, pavo, perdiz, pollo.

AVÍCOLA MARÍA, S.A.

✉ Ctra. Palafrugell - Regencós, Km 1
17255 PALAFRUGELL (Girona)
☎ 972 304 300
info@avicolamaria.com
www.avicolamaria.com

Productos: Pollo, pechuga de pollo cocida, albóndigas, hamburguesa, salchicha fresca.

AVÍCOLA MORALEJA, S.A. GRUPO AVIMOSA

✉ Camino de Batres, s/n
28950 MORALEJA DE ENMEDIO (Madrid)
☎ 916 094 004
avimosa@grupoavimosa.com
www.grupoavimosa.com

Productos: Pollo fresco y congelado.

AVÍCOLA OIKINA, S.A.L. GRUPO AN

✉ Barrio Oikina, s/n
20750 ZUMAIA (Guipúzcoa)
☎ 943 860 950
administracion@oiquina.com
www.grupoan.com

Productos: Pollo.

AVÍCOLA SÁNCHEZ, S.A. (AVICOSÁN)

✉ C/ Treball, 2 – 24
08940 CORNELLÀ DE LLOBREGAT (Barcelona)
☎ 933 774 150
avicosan@avicosan.es
www.avicosan.es

Productos: Gallina, pollo, burguer meat, butifarra fresca, salchicha fresca.

AVIMAHER, S.A.

✉ C/ Industria, 10
28816 CAMARMA DE ESTERUELAS (Madrid)
☎ 918 825 420
info@avimaher.es
www.avimaher.es

Productos: Cerdo, conejo, gallina, pollo, vacuno.

AVINATUR PRODUCCIONES AVÍCOLAS, S.L.U.

✉ Ctra. El Viso del Alcor-Tocina, Km 2,2
41520 EL VISO DEL ALCOR (Sevilla)
☎ 963 216 069
info@avinatur.es
www.avinatur.es

Productos: Pollo.

BALKIS GOURMET, S.L.

✉ Plaza del Prado, 4
21380 CUMBRES MAYORES (Huelva)
☎ 959 710 222
admin@balkisgourmet.com
www.balkisgourmet.com

Productos: Buey, carnes ecológicas, ciervo, cordero, Halal.

BASERRIAKM0 HARAKAI S.COOP.

✉ Pol. Sansinenea, 5
20740 ZESTOA (Gipuzkoa)
☎ 605 711 844
josepablo@harakai.net
baserriakm0.com

Productos: Cordero, Halal, pollo, vacuno, vacuno madurado.

BEHER - BERNARDO HERNÁNDEZ, S.L.

✉ Oriente, 11
37770 GUIJUELO (Salamanca)
☎ 923 580 000
beher@beher.com
www.beher.com

La empresa Bernardo Hernández tiene más de 80 años de experiencia en ibéricos. Cuenta con producción propia de cerdo 100% ibérico criado en libertad, y unas modernas instalaciones de procesado en Guijuelo que permiten hacer el proceso de curación en secaderos naturales. Los principales clientes de Beher son: alta restauración, catering y tienda de alimentación especializada en España, aunque complementa sus ventas exportando sus productos a Europa, Asia, América Central, América Latina y Oceanía.

Productos: Cerdo ibérico, cabecero de lomo o lomito, chorizo ibérico, jamón ibérico, lomo ibérico, longaniza, paleta ibérica, panceta curada, salchichón ibérico, tocino salado.
Marcas: Beher.
Nº de empleados: Entre 51 y 250.
Facturación: Entre 25 y 100 millones de euros.
Cuadro directivo:
Bernardo Hernández Tinoco, *Director gerente.*
Jorge Hernández Tinoco, *Responsable comercial.*

BELL ESPAÑA ALIMENTACIÓN, S.L.U. (SÁNCHEZ ALCARAZ) BELL FOOD GROUP

✉ C/ Luxemburgo, 18.
Pol. Ind. La Golondrina
45510 FUENSALIDA
(Toledo)
☎ 925 956 000
info.es@bellfoodgroup.com
www.sanchezalcaraz.com

Sánchez Alcaraz cuenta con la experiencia de dos generaciones en la curación de jamones y embutidos. Cubrimos el mundo del jamón con diferentes formatos (piezas, deshuesados, loncheados, taquitos) primando la calidad y la innovación, siendo la segunda marca de loncheado de jamón ibérico y taquitos en España. Nuestros productos proceden de animales criados y alimentados según manda la tradición, ocupándonos de controlar todo el proceso de curación para ofrecer la máxima calidad. Sánchez Alcaraz forma parte del grupo multinacional Bell AG, con 12.000 empleados y 50 plantas por toda Europa.

Productos: Chorizo ibérico, jamón curado, jamón ibérico, lomo ibérico, morcón, paleta curada, paleta ibérica, salchichón ibérico.
Marcas: Sánchez Alcaraz, Alcasa, Alcaraz Selección.
Nº de empleados: Entre 51 y 250.
Facturación: Entre 25 y 100 millones de euros.
Cuadro directivo:
Nikolaj Steber, *Director general.*
Adolfo Elices, *Director comercial.*

BELLOTERRA DELICATESSEN, S.L.

✉ Palomares, 1. Ctra. Pozoblanco a Añora
14550 AÑORA
(Córdoba)
☎ 957 131 907
info@belloterra.es
www.belloterra.es

Productos: Chorizo ibérico, jamón ibérico, lomo ibérico, paleta ibérica, salchichón ibérico.

BETANZOS CARNES, S.L.

✉ C/ Parroquia de Bergondo, nave R4
15165 BERGONDO (A Coruña)
☎ 660 399 793
direccion@betanzoscarnes.com
www.betanzoscarnes.com

Productos: Buey, Halal, vacuno fresco y congelado, callos frescos.

BLANCAFORT FOODS

✉ C/ Dr. Alcorta, 28
28891 VELILLA DE SAN ANTONIO (Madrid)
☎ 938 717 852
blancafort@blancafort.es
www.blancafortfoods.es

Productos: Chuleta/lomo de Sajonia, jamón cocido, paleta cocida, pechuga de pavo cocida, bacon.

BOADAS 1880, S.A.

✉ Paseo San Juan Bosco, 51-53 17007 GIRONA
☎ 972 207 212
www.boadas1880.com

Productos: Panceta o tocineta, cabecero de lomo o lomito, chorizo, jamón curado, lomo embuchado.

BOPEPOR, S.L.

✉ Pol. Ind. Monte Blanco. C/ Tozal de Guara, s/n
50650 GALLUR (Zaragoza)
☎ 976 866 204
sales@bopepor.es
www.bopepor.es

Productos: Cochinillo fresco y congelado.

BORMARKET, S.A.

✉ C/ Pollensa, 2
28290 LAS ROZAS (Madrid)
☎ 917 866 870
info@bormarket.com
www.bormarket.com

Productos: Cerdo congelado, cordero congelado, pavo congelado, pollo congelado, vacuno congelado.

BOTULARIUM, S.L.U.

✉ C/ La Redonda, s/n
44115 GUADALAVIAR (Teruel)
☎ 937 862 059
botularium@botularium.com
www.montes-universales.com

Productos: Cecina, chorizo, embutidos de caza, fuet, lomo de orza.

BURUTXAGA HARAKINTZAK, S.L. GRUPO BURUTXAGA

✉ Marino Archer, 43
48013 BILBAO (Vizcaya)
☎ 944 905 303
iburutxaga@burutxaga.com
www.burutxaga.com

Productos: Vacuno, morcilla, chistorra chorizo, jamón ibérico, paleta ibérica, hamburguesa.

CABSA INTERNATIONAL FOOD SERVICES, S.A. MUNCH-NIELSEN HOLDING, S.L.

✉ Torrent del Fondo 1
08338 PREMIÀ DE DALT (Barcelona)
☎ 661 320 938
claus@cabsa.eu
www.cabsa.eu

Productos: Carnes ecológicas, cerdo fresco y congelado, vacuno, cordero congelado.

CADAICO CATALUNYA, S.L.

✉ C/ Longitudinal, 6, nº 117. Mercabarna
08040 BARCELONA
☎ 932 634 242
info@cadaico.com
www.cadaico.com

Productos: Cerdo, vacuno, burguer meat, butifarra fresca, salchicha fresca.

CALATAYUD CÁRNICAS AVÍCOLAS, S.A. FAMILIA CALATAYUD

✉ Pol. Neinver s/n
26500 CALAHORRA (La Rioja)
☎ 941 131 493
calatayud@calatayud-sa.com
www.calatayud-sa.com

Productos: Cerdo, codorniz, conejo, gallina, Halal.

CALEYA Y SANTIAGO, S.L. (ADOBOS CAYSAN)

✉ Francia, 29. Pol. Ind. La Estación
28971 GRIÑÓN (Madrid)
☎ 918 149 439
comercial@adoboscaysan.com
www.adoboscaysan.com

Productos: Chuleta/lomo de Sajonia, chorizo, costilla adobada, lomo adobado, pinchos morunos.

CAMPODULCE CURADOS, S.L. GRUPO JORGE

✉ Pol. Ind. El Campillo, parcela 75
50800 ZUERA
(Zaragoza)
☎ 976 694 712
info@campodulcecurados.com
www.campodulcecurados.com

CAMPODULCE CURADOS es uno de los principales productores españoles de Jamón Serrano e Ibérico. Formamos parte de Grupo Jorge, lo que nos permite integrar la totalidad del ciclo productivo y nos garantiza un perfecto control de la calidad de nuestros productos. En nuestras plantas combinamos las más modernas técnicas con un tratamiento artesanal. Nuestra fuerza principal: flexibilidad y adaptación a las exigencias de nuestros clientes y mercados.

Productos: Chorizo ibérico, jamón curado, jamón ibérico, lomo ibérico, paleta ibérica, panceta curada, panceta salada, salchichón ibérico, tocino salado.
Marcas: Campodulce, La Puebla, Azuaga, Rubia, Aromas De La Sierra.

CALMARSA, S.L.

✉ Pol. Santa Águeda, 4
48013 BILBAO
(Vizcaya)
☎ 944 413 273
calmarsa@calmarsa.es
http://calmarsa.es/

Productos: Callos frescos, morro cocido, costilla adobada, lomo adobado.

CAMPOFRÍO FOOD GROUP S.A.U.

✉ Avda. de Europa, 24
28108 ALCOBENDAS
(Madrid)
☎ 914 842 700
www.campofrio.es

Campofrío España es la compañía líder del sector de elaborados cárnicos en España. Cuenta con una amplia presencia geográfica y un portfolio de marcas líderes a través de las cuales comercializa una gran variedad de productos. Campofrío tiene un firme compromiso con la innovación, la excelencia y la sostenibilidad en todos los ámbitos en los que desarrolla su actividad, con una clara orientación hacia los clientes y consumidores ofreciéndoles productos de la más alta calidad.

Productos: Jamón cocido, paleta cocida, lacón cocido, pechuga de pavo cocida, pechuga de pollo cocida, chóped, mortadela, bacon, chorizo, chorizo de pavo, chorizo ibérico, salami, salchichón, salchichón de pavo, salchichón ibérico, lomo embuchado, lomo ibérico, fuet, jamón curado, jamón ibérico, paleta ibérica, salchichas cocidas, paté, cerdo, cerdo ibérico, chorizo oreado, costilla adobada, lomo adobado, pinchos morunos, codillo, albóndigas, burguer meat, hamburguesa, butifarra fresca, chorizo fresco, longaniza fresca, salchicha fresca, platos preparados.
Marcas: Campofrío, Revilla, Oscar Mayer, Aoste, Navidul, Campofrío Frescos.
Nº de empleados: Más de 250.
Facturación: Más de 100 millones de euros.
Cuadro directivo:
Paulo Soares, *CEO Sur de Europa.*
Javier Portillo, *Director de marketing.*
Juan López de Sagredo, *Director de ventas.*
Juana Manso, Directora *Unidad Negocio Navidul.*
Javier Dueñas, CEO *Campofrío Frescos.*

CAMPOS CARNES ECOLÓGICAS, S.L.

✉ Avda. Del Aljarafe, 29
41840 PILAS (Sevilla)
☎ 955 752 521
consultas@camposcarneecologica.com
www.camposcarneecologica.com

Productos: Carnes ecológicas, cerdo, pavo, pollo.

CANARD, S.A (MALVASÍA)

✉ Pol. Ind. La Solanilla
42146 ABEJAR (Soria)
☎ 975 373 329
web@malvasia.com.es
www.malvasia.com.es

Nos adaptamos a las exigencias de los clientes: foie gras y carnes de pato, elaboraciones de foie gras con diferentes texturas y porcentajes de hígado graso, confit, platos preparados, patés y otras elaboraciones, también a partir de hígado magro de pato. La actividad de I+D+I, nos ha permitido introducirnos en mercados como México, Chile, Japón, Hong Kong, el resto de la Unión Europea y, recientemente, Dubai gracias a nuestra certificación Halal.

Productos: Halal, pato, foie gras esterilizado, paté enlatado, foie-gras pasteurizado, paté. Marcas: Malvasía, Dualta.
Nº de empleados: Entre 11 y 50.
Facturación: Menos de 5 millones de euros.
Cuadro directivo:
Esteban Casado, *Presidente,* info@malvasia.com.es
Ascensión Ayllón, *Responsable de calidad,* aayllon@malvasia.com.es
Antonio Castilla, *Director comercial,* acastilla@malvasia.com.es

CANPIPORK, S.L.

✉ Pol. Agroalimentario, Parcela 18
37770 GUIJUELO (Salamanca)
☎ 923 158 029
produccion@ibericoscanpipork.es
www.ibericoscanpipork.es

Productos: Cerdo ibérico, chorizo ibérico, jamón ibérico, paleta ibérica, salchichón ibérico.

DISFRUTA
DE LA GAMA DE COCIDOS CAMPOFRÍO
LIBRE DE ALÉRGENOS*

LIBRE DE ALÉRGENOS*

Campofrío

*Sin alérgenos de obligada declaración según el anexo II del Reglamento (UE) 1169/2011

CARDISÁN, S.L.

✉ C/ Río Tormes, 5
37770 GUIJUELO (Salamanca)
☎ 923 581 253
informacion@cardisan.com
www.cardisan.com
Productos: Chorizo ibérico, jamón ibérico, lomo ibérico, paleta ibérica, salchichón ibérico.

CAREMAXA, S.L. (EMBUAXARQUIA)

✉ Urb. Cruce Don Manuel
29711 ALCAUCIN (Málaga)
☎ 952 510 959
info@caremaxa.es
http://caremaxa.es
Productos: Cerdo, chorizo, jamón curado, jamón ibérico, lomo embuchado.

CARLOS COLOMER, S.A.U.

✉ C/ Santa Pau, 3
17174 SANT FELIU DE PALLEROLS (Girona)
☎ 972 444 034
info@carloscolomer.com
www.carloscolomer.com
Productos: Carnes ecológicas, Halal, vacuno fresco y congelado, huesos.

CARLOTEÑA DE ASADOS, S.L.

ASADOS ARTESANOS

✉ Pol. SUS I9, C/ Chaparral, 8
14100 LA CARLOTA
(Córdoba)
☎ 957 300 727
lacarlotena@lacarlotena.com
www.lacarlotena.com
Somos especialistas en asados cárnicos líderes nacionales en la categoría "Pollo relleno". Estamos presentes en más del 95% de la distribución española con: venta asistida, loncheado, productos de libre servicio y congelados. Además de una importante campaña anual de asados navideños. Contamos con Departamento de Calidad y Seguridad Alimentaria y laboratorio propio homologado. Hemos desarrollado más de 100 recetas propias y todos nuestros productos son sin gluten.
Productos: Asados.
Marcas: La Carloteña.
Nº de empleados: Entre 51 y 250.

CARMA S. XXI, S.A. (CONDIMENTA)

✉ Ctra. Palma-Inca, Km. 7. El Pont d'Inca
07141 MARRATXI (Illes Balears)
☎ 971 600 100
info@grupocarma.es
http://www.grupocarma.es/emp/empr.htm
Productos: Caza, cerdo, chóped, chorizo, jamón ibérico.

CARNES DESIDERIO RODRÍGUEZ

✉ Pol. Ind. El Caballo. C/ Rienda, 7
41530 MORÓN DE LA FRONTERA
(Sevilla)
☎ 955 298 826
administracion@carnesderiderio.com
http://carnesdesiderio.com
Productos: Cabrito, caza, cerdo, cerdo ibérico, ciervo, cochinillo, cordero, jabalí, pato, pollo, vacuno.
Marcas: Taco Bravo.

CARNES FÉLIX, S.A.

✉ Ctra. Valencia - Alicante, km 280
46470 ALBAL ((Valencia)
☎ 961 220 510
carfesa@carfesa.es
www.carfesa.com
Productos: Cerdo congelado, cordero congelado, pollo congelado, vacuno congelado, asados.

CARNES OLIVA, S.L.

✉ Ctra. Nacional 332, km 216
46780 OLIVA (Valencia)
☎ 962 854 350
carnesoliva@carnesoliva.com
www.carnesoliva.com
Productos: Cerdo, cordero, vacuno.

CARNES PARE PERE, S.L.

✉ Avda. de Alicante, nº 84-B
03760 ONDARA (Alicante)
☎ 902 171 766
info@parepere.es
www.parepere.es
Productos: Cerdo, cordero, pato, vacuno, cerdo ibérico congelado, cochinillo congelado, vacuno congelado, morcilla, chorizo criollo, chorizo oreado, pinchos morunos, hamburguesa, salchicha fresca.
Nº de empleados: Entre 11 y 50.

CARNES PÉREZ Y SÁNCHEZ, S.A.

✉ Pol. Ind. de Chinales, parcela 18, nave 4
14007 CÓRDOBA
☎ 957 281 002
info@perezysanchez.com
www.perezysanchez.com
Productos: Cerdo, vacuno, butifarra cocida, chóped, jamón ibérico.

CARNES ROSELLÓ, S.L.

✉ Ctra. Cuenca-Teruel, s/n
46143 TORREBAJA
(Valencia)
☎ 978 783 034
info@carnesrosello.com
http://carnesrosello.com
Productos: Cabrito, cerdo, cordero, morcilla, cabecero de lomo o lomito, chorizo, jamón curado, lomo embuchado, longaniza, panceta curada, salchichón, sobrasada.

CARNES SELECTAS JIMÉNEZ BARBERO, S.L.

✉ Avda. Callejón del Potro, 6
28440 GUADARRAMA
(Madrid)
☎ 918 547 477
guadarrama@jimenezbarbero.com
www.jimenezbarbero.com
Productos: Buey, cerdo ibérico, vacuno, jamón cocido, lacón cocido.

CARNES SOLANA, S.L.

✉ Borreros, 3
16660 LAS PEDROÑERAS
(Cuenca)
☎ 967 160 305
carnessolana@hotmail.com
www.carnes-solana.es
Productos: Cerdo, cordero, vacuno.

CARNES VAREA, S.L.

✉ Serrería 10, bajo 11
46022 VALENCIA
☎ 963 242 545
joaquin@carnesvarea.com
www.carnesvarea.com
Productos: Paté, albóndigas, hamburguesa, croquetas, platos preparados.

CARNES Y EMBUTIDOS CHACÓN, S.L.

✉ C/ Velacho, 23
35500 ARRECIFE
(Las Palmas)
☎ 928 814 016
info@grupochacon.com
www.grupochacon.com

Carnes y Embutidos Chacón SL es una empresa lanzaroteña con actividad en toda la provincia de Las Palmas que se dedica a la importación y distribución de carnes, pescados, mariscos, verduras y frutas. Fabricación de embutidos y productos cárnicos. Elaboración de pescados salados y salazones. Producción ganadera de porcino. Además posee una cadena de tiendas en la isla de Lanzarote.

Productos: Cerdo fresco y congelado, conejo, cordero fresco y congelado, gallina, pollo fresco y congelado, vacuno fresco y congelado, cabrito congelado, cerdo ibérico congelado, cochinillo congelado, pavo congelado, callos frescos, corteza de cerdo, manitas de cerdo, manitas de cordero, manteca y sebo, sangre y derivados, chóped enlatado, fiambres de pavo, foie gras esterilizado, jamón cocido enlatado, magro de cerdo en conserva, paté enlatado. salchichas enlatadas, callos cocidos, chóped, chuleta/lomo de Sajonia, cremas untables, foie-gras pasteurizado, jamón cocido, lacón cocido, mortadela, paté, pechuga de pavo cocida, pechuga de pollo cocida, bacon, morcilla, cecina, chistorra, chorizo, chorizo ibérico, fuet, jamón curado, jamón ibérico, lomo embuchado, lomo ibérico, longaniza, paleta curada, paleta ibérica, panceta salada, salami, salchichón, salchichón de pavo, salchichón ibérico, sobrasada, tocino salado, butifarra oreada, costilla adobada, lomo adobado, pinchos morunos, codillo en salmuera, albóndigas, burguer meat, hamburguesa, longaniza fresca, salchicha fresca, callos guisados, croquetas, nuggets, platos preparados.

CARNES Y EMBUTIDOS HÉRCULES, S.L.

✉ Avda. de Nostián nº 20
15142 MEICENDE
(A Coruña)
☎ 981 250 255
administracion@carnesyembutidoshercules.com
www.carnesyembutidoshercules.com

Productos: Chicharrones, lacón cocido, salchichas cocidas, chorizo, chorizo criollo.

CARNES Y VEGETALES, S.L. (APIS)

✉ C/ Sevilla, 36. Pol. Ind. El Prado
06800 MÉRIDA (Badajoz)
☎ 924 378 637
info@apis.es
www.apis.es

Productos: Foie gras esterilizado, jamón cocido enlatado, magro de cerdo en conserva, paté enlatado.

CÁRNICA BATALLÉ (GRUP BATALLÉ)

✉ Avda. dels Segadors, s/n
17421 RIUDARENES (Girona)
☎ 972 856 050
info@batalle.com
www.batalle.com

Productos: Cerdo, despojos, huesos, manitas de cerdo.

CÁRNICAS 7 HERMANOS, S.A.

✉ Avda. de Madrid, 31
45940 VALMOJADO (Toledo)
☎ 918 170 553
carnicas@7hermanos.com
www.7hermanos.com

Cárnicas 7 Hermanos es una empresa familiar con más de 50 años de trayectoria en la elaboración de jamones, embutidos y preparados cárnicos, y cuyo objetivo fundamental desde sus comienzos ha sido trabajar cada día para ofrecer siempre la mejor calidad en sus productos. Durante todos estos años, hemos sabido combinar la tradición artesanal con los últimos avances tecnológicos, para obtener productos artesanos de la máxima calidad.

Productos: Chóped enlatado, cabeza de jabalí, chicharrones, chóped, jamón cocido, lacón cocido, morro cocido, mortadela, paleta cocida, pechuga de pavo cocida, pechuga de pollo cocida, rouladas, bacon, chorizo, chorizo ibérico, jamón curado, jamón ibérico, lomo embuchado, lomo ibérico, paleta curada, paleta ibérica, salchichón, salchichón ibérico, lomo adobado.
Marcas: 7 Hermanos.
Nº de empleados: Entre 51 y 250.
Facturación: Entre 5 y 25 millones de euros.

CÁRNICAS ALONSO COLMENARES, S.L. ALONSO COLMENARES

✉ C/ San Luis, 9
34300 PAREDES DE NAVA (Palencia)
☎ 609 222 622
joselucolme@hotmail.com

Productos: Cabrito fresco y congelado, cochinillo, cordero, vacuno.

CÁRNICAS ARACELI, S.L.

✉ C/ Jorge Almagro, 54
16140 VILLALBA DE LA SIERRA
(Cuenca)
☎ 678 403 028
carnicasaraceli@hotmail.com
www.carnicasaraceli.com

Productos: Salchichas cocidas, chorizo, embutidos de caza, salchichón, morcilla oreada.

CÁRNICAS BIDEA, S.L.

✉ Pol. Ind. Zamalbide, s/n
20100 RENTERÍA
(Guipúzcoa)
☎ 943 340 987
comercial@carnicasbidea.com
www.carnicasbidea.com

Somos una empresa con más de 25 años en el sector, en continua mejora. Nuestros productos son apreciados por la calidad y por su sabor único adaptado a las necesidades de nuestros clientes. En la actualidad exportamos a Francia y Portugal y cubrimos el mercado nacional.

Productos: Cerdo fresco y congelado, pavo, callos frescos, manitas de cerdo, oreja, tripas, fiambres de pavo, butifarra cocida, cabeza de jabalí, callos cocidos, chóped, chuleta/lomo de Sajonia, galantina, jamón cocido, lacón cocido, morro cocido, mortadela, oreja cocida, paleta cocida, pechuga de pavo cocida, pechuga de pollo cocida, salchichas cocidas, bacon, morcilla, panceta o tocineta, bacon adobado curado, cabecero de lomo o lomito, chistorra, chorizo, chorizo ibérico, fuet, jamón curado, jamón ibérico, lomo ibérico, paleta curada, paleta ibérica, panceta curada, salami, salchichón ibérico, tocino salado, bacon oreado, chorizo criollo, chorizo oreado lacón, costilla adobada, lomo adobado, pinchos morunos, codillo en salmuera, burguer meat, chorizo fresco, hamburguesa, longaniza fresca, salchicha fresca, asados, callos guisados.
Marcas: Casarel, Tres Montes, Cabra, Cárnicas Bidea.
Nº de empleados: 33.
Facturación: Entre 5 y 25 millones de euros.
Cuadro directivo:
Sebastián Salaberria Manterola, *Director,* comercial@carnicasbidea.com
Mikel Areizaga Cámara, *Director comercial,* mikela@carnicasbidea.com
Fernando Cabra Ruiz, *Jefe de producción,* fcabra@carnicasbidea.com
Juan Font Valverde, *Director financiero,* jfont@carnicasbidea.com

CÁRNICAS BURGOS, S.A.

✉ C/ Montes Obarenes, s/n
09001 BURGOS
☎ 947 298 639
info@carnicasburgos.com
www.carnicasburgos.com

Productos: Cordero, vacuno.

CÁRNICAS CALATAYUD, S.A.

✉ C/ El Moral, s/n, bajo
50311 TORRALBA DE RIBOTA (Zaragoza)
☎ 976 896 100
carnicas_calatayud@live.com
www.carnicascalatayud.com

Productos: Cerdo, jamón curado, paleta curada.

CÁRNICAS CAMERANAS, S.L.

✉ Ctra. Serradero, 4
26100 TORRECILLA EN CAMEROS (La Rioja)
☎ 941 460 054
941460054@telefonica.net
http://penaseto.artesaniadelarioja.org/

Productos: Chorizo, jamón curado, lomo embuchado, paleta curada, panceta curada, salchichón, costilla adobada, chorizo fresco.
Marcas: Embutidos Peña Seto.

CÁRNICAS CAPRE, S.L.

✉ C/ Orroño, 13, pab. A 7.
48160 DERIO (Bizkaia)
☎ 944 544 660
javier@carnescapre.com

Productos: Cabrito, cerdo, cerdo ibérico, cordero, vacuno.

CÁRNICAS CHICO - AGROALIMENTARIA CHICO

✉ Ctra. de Valladolid, 44
09400 ARANDA DE DUERO (Burgos)
☎ 695 901 468 - 947 516 800
mmunoa@agroalimentariachico.com
www.carnicaschico.com

Productos: Cerdo, vacuno, pechuga de pavo cocida, jamón curado, lomo embuchado.

CÁRNICAS CINCO VILLAS GRUPO VALL COMPANYS

✉ Pol. Ind. Valdeferrin, parcela 7-12
50600 EJEA DE LOS CABALLEROS (Zaragoza)
☎ 976 677 222
www.vallcompanys.es

Productos: Cerdo.

CÁRNICAS COVIHER, S.L.

✉ Ctra. de los Almadenes, s/n
41657 LOS CORRALES (Sevilla)
☎ 955 958 727
ventas@coviher.com
www.coviher.com

Productos: Cabrito fresco y congelado, cordero fresco y congelado, Halal.

CÁRNICAS CRISTINA, S.L.

✉ C/ Gerald Brenan, 3
29004 MÁLAGA
☎ 617 507 432
vega.vegacarmen@gmail.com

Productos: Cerdo, cerdo ibérico, cordero, pato, vacuno.

CÁRNICAS DIBE, S.L.

✉ Autovía de Extremadura, km 163
10392 EL GORDO (Cáceres)
☎ 927 577 500
carnicasdibe@carnicasdibe.com
www.carnicasdibe.com

Productos: Caza, cerdo, vacuno, embutidos de caza, jamón curado.

CÁRNICAS DIEGO NOMBELA, S.L.

✉ C/ Antonio Molina, 5
28640 CADALSO DE LOS VIDRIOS (Madrid)
☎ 659 422 728
diadi22@hotmail.com

Productos: Cabrito, cochinillo, cordero, vacuno.

CÁRNICAS DOSMAR, S.L.

✉ Gran Vía, 30 • 27600 SARRIA (Lugo)
☎ 982 531 835
carnicasdosmar@gmail.com
www.carnicasdosmar.com

Productos: Buey, equino, vacuno, despojos, huesos.

CÁRNICAS EMBAJADORES, S.A.

✉ Mercamadrid, Mercado Central de Carnes - Módulo 21
28053 MADRID
☎ 917 855 265
ayuda@grupoembajadores.com
www.grupoembajadores.com

Productos: Cabrito, cerdo, cordero, vacuno, hamburguesa.

CARNICAS FRILESA, S.A.U.

✉ C/ Jose María Iparraguirre, 4
01006 VITORIA-GASTEIZ
(Álava)
☎ 945 137 744
carlosb@carnicasfrilesa.com
Venta y distribución de producto cárnico.

Productos: Cabrito fresco y congelado, cerdo fresco y congelado, cerdo ibérico, cochinillo fresco y congelado, cordero fresco y congelado, equino, vacuno fresco y congelado, vacuno madurado, callos frescos, despojos, manitas de cordero.

CÁRNICAS FRIVALL, S.L. GRUPO VALL COMPANYS

✉ Ctra. Nac. 420 de Cuenca a Ciudad Real, km 426
16196 VILLAR DE OLALLA (Cuenca)
☎ 969 268 006
www.vallcompanys.es
Productos: Cerdo.

CÁRNICAS GRAU, S.L.

✉ Pol. Ind. El Rubial. C/ Cuatro, 1
03400 VILLENA (Alicante)
☎ 965 808 245
grau@carnicasgrau.com
www.carnicasgrau.com

Productos: Buey, cabrito, cerdo, cerdo ibérico, vacuno.

CÁRNICAS GREGORIO RODRÍGUEZ, S.L.

✉ C/ Arriba, 29 y 37
37730 LEDRADA (Salamanca)
☎ 923 591 036
carnicasgregoriorodríguez@hotmail.es
www.carnicasgregoriorodriguez.com

Productos: Chorizo ibérico, jamón ibérico, morcón, paleta ibérica, salchichón ibérico.

CÁRNICAS GUERRERO - SAT 6668

✉ Plaza Mayor, 10
16813 SALMERONCILLOS DE ABAJO
(Cuenca)
☎ 949 355 347
gestion@carnicasguerrero.com

Desde hace 20 años nos dedicamos al sacrificio y despiece de cerdo blanco graso, ofreciendo productos de máxima calidad. Sacrificamos y vendemos cordero manchego. Comercializamos productos curados como lomo embuchado, jamón curado, paleta curada y bacon ahumado.

Productos: Cerdo, cordero, corteza de cerdo, despojos, manteca y sebo, oreja, tripas, cabecero de lomo o lomito, chorizo, jamón curado, lomo embuchado, paleta curada, salchichón, chorizo oreado, lomo adobado, chorizo fresco, salchicha fresca.
Nº de empleados: Entre 11 y 50.
Cuadro directivo:
Eladio Guerrero Guerrero, *Director gerente.*
Víctor Guerrero Cerda, *Responsable comercial.*

CÁRNICAS HUMILLADERO, S.A. GRUPO FAMADESA

✉ Pol. Ind. Humilladero, Parc. 34
29531 HUMILLADERO (Málaga)
☎ 952 737 510
https://famadesa.es

Productos: Cerdo.

CÁRNICAS IRUÑA, S.A.

✉ Ctra. a Echauri, km 2
31160 ORCOYEN (Navarra)
☎ 948 325 133
info@carnicasiruna.com
www.carnicasiruna.com

Cárnicas Iruña opera en el mercado de carne de porcino desde el año 1992. Pertenece a Agropecuaria Obanos y Agropecuaria Pirineo, ambos productores de ganado porcino en Navarra y Aragón. Facturó en 2018 aproximadamente 34 millones de € de los cuales el 20 % fueron a la exportación.

Productos: Cerdo fresco y congelado.
Marcas: Cercana, Cerdo de Calidad de Navarra.
Nº de empleados: Entre 11 y 50.
Facturación: Entre 25 y 100 millones de euros.

CÁRNICAS J. CHICA, S.L.

✉ Pol. Los Olivares. Escañuela, 31
23009 JAÉN
☎ 629 578 013
josem.chica@carnicaschica.com
www.carnicaschica.com

Productos: Cabrito fresco y congelado, cochinillo, cordero fresco y congelado.

CÁRNICAS J. COLOMER, S.A. GRUP COLOMER

✉ Ctra. la Parcel.lària 25. Pol. Ind.
17178 LES PRESES (Girona)
☎ 972 274 811
jcolomer@jcolomer.com
www.jcolomer.com

Productos: Buey, cabrito, cordero, Halal, vacuno.

CÁRNICAS J. MENCAS E HIJOS, S.L.

✉ Avda. Federico Anaya, 48, bajo
37004 SALAMANCA
☎ 923 160 658
fabrica@mencas.es
www.mencas.es

Productos: Chorizo, jamón curado, jamón ibérico, lomo ibérico, paleta ibérica.

CÁRNICAS JOSELITO, S.L.

✉ Santa Rita, 8
37770 GUIJUELO (Salamanca)
☎ 902 090 798
joselito@joselito.com
www.joselito.com

Productos: Chorizo ibérico, jamón ibérico, lomo ibérico, paleta ibérica, salchichón ibérico.

CÁRNICAS J. SITJÀ, S.A.

✉ Avda. Antoni Gaudí, 16
17800 OLOT (Girona)
☎ 972 262 691
xevi@carnicassitja.com
www.carnicassitja.com

Cárnicas J.SITJA, S.A. es una empresa fundada en el año 1972 dedicada al despiece de porcino cuya principal actividad es la fabricación de carnes destinadas a empresas elaboradoras de productos cárnicos frescos y/o elaborados. Actualmente nos hemos especializado en la fabricación de Carnes Separadas Mecánicamente, de las que disponemos una amplia gama, con el fin de satisfacer las necesidades de nuestros clientes, principalmente industrias de elaborados cárnicos crudos, curados y/o cocidos.

Productos: Cerdo fresco y congelado, cerdo congelado, huesos.
Marcas: Cárnicas J. Sitja.
Cuadro directivo:
Xevi Sitjà, *Director gerente,*
xevi@carnicassitja.com

CÁRNICAS KIKO, S.A.

✉ Pol. Ind. Ipertegui, 11
31160 ORKOYEN (Navarra)
☎ 948 325 125
lossanfermines@carnicaskiko.com
www.carnicaskiko.com

Productos: Cerdo, jamón cocido, bacon, chorizo, salchichón.

CÁRNICAS LA BRAÑA

✉ Ctra. de La Braña, 2
33450 PIEDRAS BLANCAS, CASTRILLÓN (Asturias)
☎ 985 507 086
info@carnicaslabrana.es
www.carnicaslabrana.es

Productos: Cerdo, cordero, vacuno, chorizo, longaniza.

CÁRNICAS LA FLECHA, S.L.

✉ C/ Segura, 19
47195 ARROYO DE LA ENCOMIENDA (Valladolid)
☎ 983 407 397
carnicaslaflecha@carnicaslaflecha.com
www.carnicaslaflecha.com

Productos: Cerdo, conejo, cordero, pollo, vacuno.

CÁRNICAS LECHUGA, S.A.

✉ Pol. Ind. Urtinsa. Ebanistas, 59
28923 ALCORCÓN (Madrid)
☎ 916 415 299
info@carlesa.net
www.carlesa.net

Productos: Jamón cocido, mortadela, chorizo, tocino salado, longaniza fresca.

CÁRNICAS LUISMI, S.L.U.

✉ Ctra. San Marcos, 32
20110 PASAIA (Guipúzcoa)
☎ 609 292 609
carnicasluismi@carnicasluismi.com
www.carnicasluismi.com

Productos: Vacuno.

CÁRNICAS M. BOO

✉ Pol. Ind. San Cibrao Das Viñas
Sector C. C/ 13, nave 54
32901 SAN CIBRAO DAS VIÑAS (Ourense)
☎ 988 360 402
info@carnicasboo.com
www.carnicasboo.com

Productos: Vacuno.

CÁRNICAS MIROTZ, S.L.

✉ Pol. Ind. de Júndiz. Lermandabide, 3
01015 VITORIA-GASTEIZ (Álava)
☎ 945 290 050
mirtoz@mirtoz.com
www.mirotz.com

Productos: Jamón curado, lomo embuchado, paleta curada, panceta curada, chorizo oreado.

CÁRNICAS ORIENTE, S.L. MIRA Y COME GROUP

✉ Electricidad, 43
28918 LEGANÉS (Madrid)
☎ 916 111 135
info@elcharcutero.com
www.elcharcutero.com

Fabricantes de calidad 40 años. Lacon, bacon, y sajonias, frescos y adobados. Ahumado natural. Gran calidad. Sin gluten. Sin lactosa.

Productos: Huesos, manteca y sebo, fiambres de pavo, magro de cerdo en conserva, cabeza de jabalí, chicharrones, chuleta/lomo de Sajonia, cremas untables, jamón cocido, lacón cocido, paleta cocida, pechuga de pavo cocida, pechuga de pollo cocida, rouladas, bacon, panceta o tocineta, chistorra, chorizo, chorizo de pavo, salchichón, salchichón de pavo, sobrasada, bacon oreado, lacón, costilla adobada, lomo adobado, picadillo/zorza/jijas, pollo adobado, codillo en salmuera, huesos salados, chorizo fresco, longaniza fresca, salchicha fresca, asados, platos preparados, preasados.
Marcas: El Charcutero, Stradivinus, El Tío Camuñas, Don Lacón, Cárnicas Oriente, MDD.
Nº de empleados: Entre 11 y 50.

Facturación: Menos de 5 millones de euros.
Cuadro directivo:
César Cabrera, *Gerente,*
cesar@elcharcutero.com
Carmen Bárcena, *Directora comercial,*
carmen@elcharcutero.com
Miguel A. García, *Director industrial y calidad,*
mgarcia@elcharcutero.com

CÁRNICAS PALENCIA 2000, S.L. GRUPO NATUCAL

✉ C/ Pisuerga, 12
34003 PALENCIA
☎ 979 165 706
daniel@carnicaspalencia.com
www.gruponatucal.es

Productos: Vacuno, callos frescos, huesos.

CÁRNICAS PASTRANA

✉ C/ Concejo, 12
45470 LOS YÉBENES (Toledo)
☎ 925 320 600
marcial@carnicaspastrana.com
www.carnicaspastrana.com

Productos: Cabrito, morcilla, cecina, embutidos de caza.

CÁRNICAS PEDRO GÓMEZ

✉ C/ Madrid, 30
40004 SEGOVIA
☎ 921 420 081
info@carnicaspedrogomez.com
www.carnicaspedrogomez.es

Tierna y sabrosa, de Segovia. Así es nuestra carne de vacuno, producida respetando los tiempos de crianza natural de nuestros animales. Sin prisas, su bienestar es parte de nuestro proceso. Contamos con certificación Halal.

Productos: Vacuno, callos frescos, despojos, huesos, tripas.
Marcas: Cárnicas Pedro Gómez.
Nº de empleados: Entre 11 y 50.
Facturación: Entre 5 y 25 millones de euros.
Cuadro directivo:
Pedro Gómez Arribas, *Director de producción,*
info@carnicaspedrogomez.com
Diego Gómez Arribas, *Director comercial,*
diego@carnicaspedrogomez.com

CÁRNICAS RIBADEO, S.L.

✉ Ctra. Piñeira Villaselán, 3
27710 RIBADEO (Lugo)
☎ 982 130 721
mataderoribadeo@gmail.com

Productos: Cabrito, cerdo, cordero, vacuno.

CÁRNICAS SAENZ, S.L. SAENZ HORECA

✉ Paduleta, 31
01015 VITORIA (Álava)
☎ 945 247 000
sh@saenzhoreca.com
www.saenzhoreca.com

Productos: Buey, cabrito, caza, ciervo, cochinillo.

CÁRNICAS SÁNCHEZ MONTERO, S.L. - GRUPO TELLO ALIMENTACIÓN

✉ Ctra. Nacional, Km 329
37500 CIUDAD RODRIGO (Salamanca)
☎ 918 034 142
marketing@tello.es
www.grupofrial.com

Sánchez Montero con sede en Ciudad Rodrigo, Salamanca. Su especialidad es la elaboración de Ibéricos, tanto de cebo como de bellota. Todas las materias primas son salmantinas y los ingredientes (pimentón, aceite de oliva, ajo, especias, etc.) son cuidadosamente seleccionados para garantizar el extraordinario bouquet que caracteriza a esta tradicional marca.

Productos: Chorizo ibérico, jamón ibérico, lomo ibérico, paleta ibérica, salchichón ibérico.
Marcas: Sánchez Montero.
Nº de empleados: Menos de 10.
Facturación: Menos de 5 millones de euros.
Cuadro directivo:
Alfonso Alcázar, *Director gerente.*
Sonia Tello, *Responsable producción.*
Javier Briones, *Responsable exportación.*
José Luis Ramírez, *Responsable grandes cuentas.*

CÁRNICAS SANDOVAL, S.L.

✉ Las Monjas, 25
47680 MAYORGA DE CAMPOS (Valladolid)
☎ 983 751 078 - 637 501 483
info@carnicassandoval.com
http://carnicassandoval.com/

Productos: Cerdo, cordero, vacuno, cecina, chorizo, jamón curado, lomo embuchado, salchichón, hamburguesa, salchicha fresca.

CÁRNICAS SANTIAGO GARCÍA, S.L.

✉ La Higuera, 1
37730 LEDRADA
(Salamanca)
☎ 923 591 072
jamonsantiago@jamonsantiago.com
www.jamonsantiago.com

Productos: Jamón curado, jamón ibérico, paleta curada, paleta ibérica.

CÁRNICAS SERRANO, S.L.

✉ Villa de Madrid, 45
46988 FUENTE DEL JARRO-PATERNA
(Valencia)
☎ 961 341 112
marketing@cserrano.es
www.cserrano.es

Productos: Jamón cocido, mortadela, pechuga de pavo cocida, pechuga de pollo cocida, chorizo de pavo, longaniza, burguer meat.
Marcas: Serrano, Sabrosanos.
Nº de empleados: Más de 250.

CÁRNICAS SUÑER, S.A.

✉ Ctra. Manacor - Felanitx, km 0,1.
Pol. Agroalimentario
07500 MANACOR
(Illes Balears)
☎ 971 550 222
comercial@carnicassunyer.es
www.carnicassunyer.com

Productos: Cerdo, cordero, sobrasada, hamburguesa.

CÁRNICAS TABLADILLO, S.L.

✉ Paraje de los Barreros, 19. Pol. Parcela 1
40122 TABLADILLO
(Segovia)
☎ 921 124 389
info@tabladillo.es
www.tabladillo.es

Productos: cochinillo fresco y congelado, paté enlatado, asados, preasados.

CÁRNICAS TONI-JOSEP, S.L.

✉ C/ Sant Llorenç Desmunts, 40
08500 VIC (Barcelona)
☎ 938 891 706
info@tonijosep.com
www.tonijosep.com

Productos: Cerdo.

CÁRNICAS VOLTOYA, S.L.

✉ Avda. de los Pirineos, 5
28703 SAN SEBASTIÁN DE LOS REYES
(Madrid)
☎ 917 378 936
info@carnicasvoltoya.com
www.carnicasvoltoya.com

Cárnicas Voltoya es una empresa que se dedica al despiece, envasado, conservación y comercialización de carne de vacuno fresca o congelada, envasada al vacío, tanto a nivel nacional como internacional. Con certificación BRC/IFS y Halal.

Productos: Halal, vacuno fresco y congelado.
Nº de empleados: Entre 11 y 50.
Facturación: Entre 5 y 25 millones de euros.

CÁRNICAS ZARATÁN
IBERIAN STAR FOODS

✉ C/ Cromo, 37
47012 VALLADOLID
☎ 983 394 653
marketing@iberianstarfoods.es
www.iberianstarfoods.es

Productos: Cerdo, cerdo ibérico, pavo, pollo fresco y congelado.

CARNICERÍA CARMELO PUCHE

✉ C/ Francisco Castaño, 30
30510 YECLA (Murcia)
☎ 968 790 594
detodaconfianza@carmelopuche.com
www.carmelopuche.com

Productos: Cerdo, pavo, pollo, vacuno, jamón cocido.

CÁRNICOS RÍO, S.L.

✉ A Veiga, s/n
27744 RIOTORTO (Lugo)
☎ 982 346 501
carnicosrio@carnicosrio.com
www.omazo.es

Productos: Cerdo congelado, vacuno congelado, lacón cocido, bacon, chorizo, panceta curada, salchichón, botillo o botelo, lacón, lomo adobado, pinchos morunos, huesos salados.
Marcas: Ó Mazo.

CÀRNIQUES CELRÀ, S.L.
OLOT MEATS GROUP

✉ Pol. Ind. Celra. C/ Ter, s/n
17460 CELRÀ (Girona)
☎ 972 494 373
ccelra@ccelra.com
www.ccelra.com

Productos: Cerdo fresco y congelado

CÀRNIQUES D'OSONA, S.L.

✉ Pol. Ind. Vic. Sant Llorenç Desmunts, 9
08500 VIC (Barcelona)
☎ 938 891 960
carniquesdosona@carniquesdosona.es

Productos: Cerdo fresco y congelado.

CÀRNIQUES JUIÀ, S.A.

✉ Paratge de Sires, s/n
17462 JUIÀ (Girona)
☎ 972 490 243
cjuia@cjuia.com
www.cjuia.com

Productos: Cerdo fresco y congelado, despojos.

CÀRNIQUES VALLDAN, S.L.

✉ Pol. Ind. Valldan.
C/ San Bertomeu, parcela. 50 – 51
08600 BERGA (Barcelona)
☎ 938 220 060
info@valldan.com
www.valldan.com

Productos: Cerdo, cordero, vacuno, butifarra cocida, jamón cocido, bacon, bacon adobado curado, fuet, jamón curado, lomo embuchado, longaniza, butifarra fresca, salchicha fresca.
Marcas: Valldan.

CÁRNIQUES VILAMALA
M. VILAMALA, S.L.

✉ C/ Del Treball, 10
08552 TARADELL (Barcelona)
☎ 667 522 663
joan@carniquesvilamala.com
www.carniquesvilamala.com

Productos para el Canal Horeca.

Productos: Cabrito fresco y congelado, cerdo fresco y congelado, cochinillo fresco y congelado, conejo, cordero fresco y congelado, gallina, Halal, pavo fresco y congelado, pollo fresco y congelado, vacuno fresco y congelado, callos frescos, huesos, manitas de cerdo, manitas de cordero, oreja, bull blanco, bull negro, butifarra cocida, morcilla, chorizo criollo, chorizo oreado, lomo adobado, pinchos morunos, albóndigas, burguer meat, butifarra fresca, chorizo fresco, longaniza fresca, salchicha fresca.
Marcas: Carniquesvilamala, Vilamalacash.
Nº de empleados: Entre 11 y 50.
Facturación: Menos de 5 millones de euros.
Cuadro directivo:
Joan Areñas Vilamala, *Gerente,*
joan@carniquesvilamala.com

CARNISSERS D'OSONA, S.A.
GRUP VIÑAS

✉ Pol. Ind. Malloles.
C/ Sant Llorenç Desmunts, Illa Càrnica
08500 VIC (Barcelona)
☎ 938 893 214
jvinyas@jvinyas.com
www.jvinyas.com

Productos: Vacuno, despojos.

CARNS A. QUEROL, S.L.

✉ Pl. Iglesia, 4
43560 LA SENIA
(Tarragona)
☎ 977 570 245
carnsquerol@gmail.com

Productos: Buey, cabrito, conejo, cordero, pato.

CARNS CATALANA-PALLEJA, S.A.

✉ Longitudinal 6, nº 22. Zona Franca - Sector C
08040 BARCELONA
☎ 933 357 253
catalanapalleja@catalanapalleja.com
www.catalanapalleja.com

Productos: Halal, vacuno, despojos, albóndigas, hamburguesa.

CARNS J.B., S.L.

✉ Camino Masalcoreig, 36
22520 FRAGA
(Huesca)
☎ 974 470 626
info@narcis.es
www.narcis.es

Productos: Cabrito fresco y congelado, cordero fresco y congelado, despojos.

CARNS ROMEU, S.L.
ROMEU MEAT & FOOD GROUP

✉ Camí de Can Valls, 24. Pol. Ind. Can Panyella
08790 GELIDA (Barcelona)
☎ 937 793 880
carnsromeu@carnsromeu.com
www.carnsromeu.com

Sala de despiece y fileteado de carnes frescas de porcino, bovino y ovino. Elaboración de productos frescos y cocidos. Especialistas en el canal Foodservice.

Productos: Buey, cerdo fresco y congelado, cerdo ibérico fresco y congelado, cordero fresco y congelado, vacuno fresco y congelado, cabrito congelado, cochinillo congelado, butifarra cocida, cabeza de jabalí, chuleta/lomo de Sajonia, jamón cocido, lacón cocido, salchichas cocidas, chistorra, chorizo, chorizo criollo, pinchos morunos, albóndigas, burguer meat, butifarra fresca, chorizo fresco, hamburguesa, longaniza fresca, salchicha fresca, preasados.
Marcas: Romeu, Alabrasa, Pere Romeu, T Conviene.
Nº de empleados: Entre 51 y 250.
Facturación: Entre 5 y 25 millones de euros.
Cuadro directivo:
Pere Romeu, *Gerente,* pere@carnsromeu.com
Jaime Bravo, *Jefe producción,* jbravo@carnsromeu.com
José Vicente García, *Director comercial,* jvgarcia@carnsromeu.com
Anna Romeu, *Administración,* anna@carnsromeu.com
Joan Rubí, *Dir. Financiero,* jrubi@carnsromeu.com
Alfons Campinya, *Dir. logística y distribución,* alfons@carnsromeu.com

CARNSB, S.A.

✉ Longitudinal 10, nº 60 • 08040 BARCELONA
☎ 933 364 040
carnsb@carnsb.com
www.carnsb.com

Productos: Buey, cabrito, cerdo, conejo, cordero.

CARRASCO, GUIJUELO

✉ Príncipe Felipe, 25
37770 GUIJUELO (Salamanca)
☎ 923 580 420
info@carrascoguijuelo.com
www.carrascoguijuelo.eu

Productos: Chorizo ibérico, jamón ibérico, lomo ibérico, paleta ibérica, salchichón ibérico.

CARPISA FOODS, S.L.

✉ Noruega, 3
28971 GRIÑÓN (Madrid)
☎ 34 918 103 490
carpisa@carpisa.es
www.carpisafoods.com

Empresa número uno en España y de las primeras de Europa en fabricación de hamburguesas, picadas y albóndigas, contando entre otros con clientes como: Burguer King, Foster Hollywood, Makro, Tony Romas, Corte Inglés cafeterías, Ribs, Sodexo, Serunión, Compass, Davigel, Pomona Francia, Burger Ranch, Carrefour, Restalia, Ahorramas, etc. También somos una de las primeras de Europa en de despiece de Vacuno, con 80-100 tn día de despiece. Recientemente hemos finalizado una ampliación de 10.000 m^2 en nuestra planta de Griñón.

Productos: Halal, vacuno fresco y congelado, albóndigas, burguer meat, hamburguesa.
Marcas: Carpisa, Al Punto, Naturgrill.
Nº de empleados: 240.
Facturación: Entre 25 y 100 millones de euros.
Cuadro directivo:
Jorge Castelló y Carlos Quintas, *Dirección general,* jorge.castello@carpisa.es, carlos.quintas@carpisa.es
Luis Fernandes, *Director comercial,* luis.fernandes@carpisa.es
Yann Guillon, *Responsable de exportación,* international@carpisa.es

CARTESA
GRUPO TÉRVALIS

✉ C/ Lisboa
44195 TERUEL
☎ 978 611 212
recepcion@porcinoteruel.com
www.cartesa.es/es

Somos el principal operador de la Denominación de Origen de Teruel, trabajamos con el concepto de economía circular, optimizando los recursos naturales y potenciando tanto la ganadería como la agricultura para ofrecer a nuestros clientes la mejor calidad y el mayor compromiso con el territorio. Personas y territorio son la base que nos permite generar un desarrollo sostenible en la provincia de Teruel.

Productos: Cerdo fresco y congelado, corteza de cerdo, grasas animales fundidas y subproductos de extracción, huesos, manitas de cerdo, oreja, sangre y derivados, bacon, jamón curado.
Marcas: Naturuel, Portesano.
Nº de empleados: Entre 51 y 250.
Facturación: Entre 25 y 100 millones de euros.

CASA RIERA ORDEIX, S.A.

✉ Plaça del Màrtirs, 14
08500 VIC
(Barcelona)
☎ 938 893 034
info@casarieraordeix.com
http://casarieraordeix.com/

Productos: Fuet, salchichón.

CASA TARRADELLAS, S.A.

✉ Ctra. Puigcerdá, Km 70
08503 GURB
(Barcelona)
☎ 938 816 550
tarradellas@casatarradellas.es
www.casatarradellas.es

Productos: Jamón cocido, paté, bacon, fuet.

CASADEMONT 1956 MEAT, S.L.
COSTA FOOD GROUP

✉ Paraje Constantins, s/n
17164 CONSTANTINS
(Girona)
☎ +34 972 420 500
info@casademont.com
www.casademont.com

En Casademont contamos con la tradición familiar de tres generaciones. Con el fuet en nuestro ADN, elaboramos auténtica charcutería desde 1956. Gracias a nuestra reciente incorporación a Costa Food Group somos parte de una estructura vertical que nos permite controlar todo el proceso productivo. Sumado a nuestra intención de satisfacer las necesidades del consumidor, tenemos un firme compromiso con la conciencia social y personal, así como con el medio ambiente, por ello trabajamos para ofrecer productos más saludables y elaborados con carnes Welfare, donde prevalece el bienestar animal.

Productos: Chorizo, fuet, jamón curado, longaniza, paleta curada, salami, salchichón.
Marcas: Casademont.
Nº de empleados: Más de 250.
Facturación: Entre 25 y 100 millones de euros.

CASALBA CASTRO ALBA, S.L.

✉ Burgos, 1. Fábrica
09259 VILLAMAYOR DEL RÍO (Burgos)
☎ 947 580 126
casalba@infonegocio.com
www.casalba.es

Especialidad en jamón y embutidos ibéricos de bellota, cecina y chacinas de calidad.

Productos: Cerdo ibérico congelado, cabecero de lomo o lomito, cecina, chorizo, chorizo ibérico, fuet, jamón curado, jamón ibérico, lomo ibérico, paleta ibérica, panceta curada, salchichón, sobrasada, tocino salado.
Marcas: Casalba.
Nº de empleados: Entre 11 y 50.
Facturación: Entre 5 y 25 millones de euros.

CASANOVA HERMANOS, S.A.

✉ Ctra. de Molló, 6
17867 CAMPRODÓN (Girona)
☎ 972 740 050
info@casanovahermanos.com
www.casanovahermanos.com

Productos: Jamón cocido, chorizo, jamón curado, longaniza, salchichón.

CASASECA MEAT GROUP

✉ Ctra. Nuevo Naharros, 20
37900 SANTA MARTA DE TORMES
(Salamanca)
☎ +34 923 616 607
a.garcia@ganaderiacasaseca.es
www.casasecameatgroup.es

Productos: Cerdo ibérico fresco y congelado, chóped enlatado, jamón cocido, platos preparados.

CASASECA, S.L.

✉ Pol. Lagar De Avedillo,
parcela 3, sector 3, naves 11, 12 Y 13
49024 ZAMORA
☎ 980 538 804
carnicascasaseca@hotmail.es
www.carnicascasaseca.es

Productos: Despojos

CASCAJARES

✉ Ctra. Burgos - Portugal, km 99.
Pol. Ind. de Dueñas. C/ Vegapalacios, 1
34210 DUEÑAS (Palencia)
☎ 979 761 503
cascajares@cascajares.com
www.cascajares.com

Productos: Platos preparados.

CASTA NOBLE, S.L.

✉ Passeig Torras I Bages, 117
08030 BARCELONA
☎ 933 457 245
info@castanoble.com
www.castanoble.com

Castanoble, empresa familiar con amplia experiencia en el sector jamonero español, se dedica principalmente a la elaboración y comercialización de jamones, paletas y derivados del cerdo, tanto de raza ibérica como de cerdo blanco. Apostamos decididamente por avanzar hacia la "calidad total" aplicando un programa basado en la innovación, desarrollo e investigación continua. Contamos además con la implantación de un sistema de calidad propio que garantiza la calidad de todos nuestros productos. Cuidando todos los detalles durante la producción para conseguir productos de la más alta calidad.

Productos: Cecina, jamón curado, jamón ibérico, paleta curada, paleta ibérica.
Marcas: Castanoble, Castanoble Maestros del jamón.
Nº de empleados: Entre 11 y 50.
Facturación: Menos de 5 millones de euros.
Cuadro directivo:
Pablo Fernández García, *Director general,* pablo@castanoble.com
Mónica Cabezas Cantón, *Directora comercial,* monica@castanoble.com
Susana Navarro Ràfols, *Export manager,* export@castanoble.com
Marta Pérez López, *Directora administración,* marta@castanoble.com
Luis Carlos Moreno Hernández, *Director de fábrica,* luis@castanoble.com

CASTELLANA DE CARNES, S.A. (CÁRNICAS PONIENTE)

✉ Avda. del Euro, s/n. Pz. Mercaolid
47009 VALLADOLID
☎ 983 361 480
carnicasponiente@castellanadecarnes.es
www.castellanadecarnes.es

Productos: Vacuno fresco y congelado, burguer meat, hamburguesa, longaniza fresca.

CAYDESA CARNES, S.A.

✉ Pol. Ind. Nueva Montaña, s/n
39011 SANTANDER
(Cantabria)
☎ 942 336 070
administracion@caydesa.com
www.caydesa.com

Productos: Buey, vacuno, vacuno madurado, burguer meat, hamburguesa.

CATALANA DE EMBUTIDOS, S.A. GRUP ROMA

✉ Ctra. Comarcal 1411a. Km 50,400
08660 BALSARENY (Barcelona)
☎ 938 204 747
info@gruproma.com
www.gruproma.com

Fabricación de embutidos con las siguientes líneas: crudo, cocido, curado. Certificaciones: BRC (A), ECO.

Productos: Jamón cocido, mortadela, paleta cocida, bacon, morcilla, panceta o tocineta, bacon adobado curado, chistorra, chorizo, butifarra oreada, chorizo criollo, chorizo oreado, pinchos morunos, burguer meat, butifarra fresca, chorizo fresco, hamburguesa, longaniza fresca, salchicha fresca .
Marcas: Roma, Uxe, Catalana de Embutidos S.A.
Nº de empleados: Entre 51 y 250.
Facturación: Entre 5 y 25 millones de euros.
Cuadro directivo:
Luis Porta, *Responsable comercial,* lporta@gruproma.com
Pilar Castellana, *Responsable exportación,* pcastellana@avinyo.net
Carmen Roma, *Administradora,* info@gruproma.com

CAYO RODRÍGUEZ, S.L.

✉ C/ Guardia Civil, 37
37730 LEDRADA (Salamanca)
☎ 923 591 198
cayo@cayorodriguez.com
www.cayorodriguez.com

Productos: Chorizo ibérico, jamón ibérico, lomo ibérico, paleta ibérica, salchichón ibérico.

CECINAS PABLO, S.A.

✉ Pol. Ind. Parcelas 51-53
24700 ASTORGA (León)
☎ 987 602 861
info@cecinaspablo.com
www.cecinaspablo.com

Productos: Cecina, chorizo, jamón curado, jamón ibérico, salchichón.

CEFERINO PARRA, S.A.

✉ C/ Príncipe Felipe, 79, bajo
37770 GUIJUELO (Salamanca)
☎ 923 581 152 - 676 969 428
ceferinoparra@telefonica.net
www.ceferinoparra.net

Productos: Chorizo ibérico, jamón ibérico, lomo ibérico, salchichón ibérico.

CELESTINO GÓMEZ PARRA, S.A.

✉ Pol. Ind. El Caño I, s/n
14220 ESPIEL (Córdoba)
☎ 957 364 128
direcc@celestinogomezparra.com
www.celestinogomezparra.com

Productos: Cerdo ibérico, chorizo ibérico, jamón ibérico, lomo ibérico, paleta ibérica.

CELEVANT, S.L.

CELEVANT
INDUSTRIA CÁRNICA

✉ Pol. Ind. Masía del Juez.
C/ Pared Decanta, 15
46900 TORRENT (Valencia)
☎ 961 552 107
torrent@celevant.es
www.celevant.es

CELEVANT es una industria cárnica con más de 30 años de experiencia en el sector integrada en un grupo de sociedades que controlan todo el ciclo cerrado. En 2016 ha trasladado su actividad a Torrent (Valencia) a una novísima instalación dotada con las últimas tecnologías y certificaciones necesarias IFS, CERTICAR, ISO14001, Halal y SAE para exportación. La carne que procesa procede de Meat Cénter ibérica, SA, que sacrifica más de 60.000 animales al año procedentes principalmente de la sociedad Unión Ganadera Aragonesa SA. Esto nos permite ofrecer carne con la máxima garantía de calidad.

Productos: Halal, vacuno fresco y congelado, callos frescos, despojos, huesos, albóndigas, burguer meat, butifarra fresca, carpaccio, hamburguesa, longaniza fresca, salchicha fresca, steak tartare.
Marcas: Celevant.
Nº de empleados: Entre 51 y 250.
Facturación: Entre 25 y 100 millones de euros.
Cuadro directivo:
Jesús Morancho, *Director general.*
Eduard Morancho, *Gerente y director comercial.*
Juan Ponte, *Jefe de producción.*
Inmaculada García, *Responsable de calidad.*
Elena López, *Responsable de calidad.*
Amparo Velarde, *Recursos humanos.*

CENTELLES Y BUJ, S.L.

✉ C/ G 8-9. Pol. El Oliveral
46190 RIBARROJA DEL TURIA (Valencia)
☎ 961 666 520
info@centellesybuj.com
www.centellesybuj.com

Productos: Morcilla, chorizo ibérico, jamón curado, jamón ibérico, lomo ibérico, paleta curada, paleta ibérica, salchichón ibérico, sobrasada.

CENTRAL DE CARNES MADRID NORTE GRUPO NORTEÑOS

✉ Nave Polivalencia, Mercamadrid.
Ctra. Villaverde a Vallecias, km 3,8
28053 MADRID
☎ 917 797 200
atcliente@centraldecarnes.com
www.centraldecarnes.com

Productos: Buey, caza, cerdo ibérico, cordero, vacuno madurado.

CÉSAR NIETO, S.L.

✉ Alfonso XIII, 21
37770 GUIJUELO (Salamanca)
☎ 923 580 447
info@cesarnieto.com
www.cesarnieto.com

Productos: Cerdo ibérico, chorizo ibérico, jamón ibérico, lomo ibérico, paleta ibérica.

CHACINERÍAS DÍAZ, S.A.

DIAZ
JAMONES Y EMBUTIDOS

✉ Pol. Ind. Castellanos de Moriscos, P 505-506
37439 CASTELLANOS DE MORISCOS
(Salamanca)
☎ 923 361 448
info@chacineriasdiaz.com
www.chacineriasdiaz.com

Chacinerías díaz es un empresa especializada en hacer productos curados de cerdo ibérico y crucedo duroc, que tras más de 100 años en el mercado ha demostrado como adaptarse a los tiempos, ofreciendo en cada momento soluciones al sector, sin dejar de lado una buena relación calidad precio.

Productos: Cerdo fresco y congelado, cerdo ibérico fresco y congelado, cabecero de lomo o lomito, chorizo ibérico, jamón curado, jamón ibérico, lomo embuchado, lomo ibérico, longaniza, morcón, paleta curada, paleta ibérica, panceta curada, panceta salada, salchichón, salchichón ibérico, tocino salado, chorizo oreado.
Marcas: Díaz, Azul Serrano, Reserva De Don Pedro.
Nº de empleados: Entre 11 y 50.
Facturación: Entre 5 y 25 millones de euros.
Cuadro directivo:
Carlos Díaz Nafría, *Consejero delegado.*
David Díaz Nafría, *Director general.*

CHARCUTERIA Y COCINADOS S.A (CUIT´S)

✉ Pol. Ind. Ctra. Riudellots, 13
17244 CASSÀ DE LA SELVA
(Girona)
☎ 972 461 584
cuits@cuits.com
www.cuits.com

Productos: Foie gras esterilizado y pasteurizado, paté enlatado, galantina.

CHORIZOS DE OROZKO HNOS. VALENCIA, S.A.

✉ Francisco Muñoz, 5
48410 OROZKO
(Bizkaia)
☎ 946 610 028
info@chorizosdeorozko.com
www.chorizosdeorozko.com

Productos: Chistorra, chorizo.

CINCO TENEDORES, S.L.

✉ Pol. Ind. Masía del Juez. C/ Gelaters, 16-20
46909 TORRENT
(Valencia)
☎ 961 178 070
cincotenedores@cincotenedores.es
www.cincotenedores.es

Productos: Asados, platos preparados.

CIPRIANO HERNÁNDEZ, S.A.

Cipriano hernández

✉ C/ Vertical Octava, 4
37188 CARBAJOSA DE LA SAGRADA
(Salamanca)
☎ 923 197 646
gonzalo@ciprianohernandez.com
www.lacarnedecipriano.com

La carne de Cipriano es una web especializada en carne de vaca seleccionada, con calidad premium a un precio al alcance de todos los bolsillos.

Productos: Vacuno fresco y congelado, callos frescos, despojos, huesos, burguer meat.
Marcas: Cipriano Hernández.
Nº de empleados: Entre 11 y 50.
Facturación: Entre 5 y 25 millones de euros.
Cuadro directivo:
Gonzalo Hernández Melgar.
Agustín Hernández Melgar.

COBUR. AVÍCOLA Y GANADERA DE BURGOS, S.COOP.

✉ Pol. Ind. Monte de la Abadesa.
Ctra. Madrid - Irún, Km 233
09001 BURGOS
☎ 947 461 211
http://cobur.es

Productos: Codorniz, conejo, pollo, burguer meat, longaniza fresca.

COCHINILLOS ELICES

✉ C/ Castaños, 3
37188 CARBAJOSA DE LA SAGRADA
(Salamanca)
☎ 630 249 050
angel@cochinilloselices.es
www.cochinilloselices.es

Venta de cochinillo blanco e ibérico.

Productos: Cochinillo fresco y congelado.
Nº de empleados: Menos de 10.
Facturación: Menos de 5 millones de euros.
Cuadro directivo:
Ángel Elices, angel@cochinilloselices.es

COGAL. S. COOP. GALLEGA

✉ Álceme, s/n
36530 RODEIRO
(Pontevedra)
☎ 986 790 100
cogal@cogal.net
www.cogal.net

Productos: Conejo.

COLEAR CASTILLA LEÓN SOCIEDAD COOPERATIVA

✉ Pol. Ind. Avda. Montecillo, 7
09400 ARANDA DE DUERO
(Burgos)
☎ 947 511 580
fernandosanz@colear.es
www.colear.es

Productos: Cordero.

COMAPA 2001, S.A.

✉ Avda. Industria, 4, edf. 2 1b
28108 ALCOBENDAS
(Madrid)
☎ 917 360 071
info@grupocomapa.es
www.grupocomapa.es

Productos: Jamón curado.

COMERCIAL PECUARIA SEGOVIANA, S.L. GRUPO COPESE

✉ Camino de Moraleja, 5
40480 COCA (Segovia)
☎ 921 586 335
adesantos@copese.net
www.grupocopese.com

Productos: Cerdo fresco y congelado, cerdo ibérico fresco y congelado, jamón curado.

COMERCIAL MIQUEL-VALENTÍ, S.L.

Comercial Miquel-Valentí, S.L.
pernils i embotits

✉ Industria, 7
17240 LLAGOSTERA
(Girona)
☎ 972 805 017
info@pernilsmv.com
www.pernilsmv.com

Productos: Chorizo, chorizo ibérico, jamón curado, jamón ibérico, lomo embuchado, lomo ibérico, longaniza, paleta curada, paleta ibérica, salchichón, sobrasada.

COMERCIALIZADORA SIERENSE DE CARNES, S.L.

✉ Pol. Ind. El Berrón Este, s/n, nave 8
33519 LA CARRERA. SIERO (Asturias)
☎ 985 744 555
correo@sierensedecarnes.com
www.sierensedecarnes.com

Productos: Cerdo, cochinillo, cordero, vacuno.

COMPANYIA GENERAL CÀRNIA, S.A.

✉ Mercabarna Longitudinal 5, 93
08040 BARCELONA
☎ 935 564 808
info@cgcarnia.com
www.cgcarnia.com

Productos: Cerdo, cordero, vacuno, hamburguesa, salchicha fresca.

COMPAÑÍA MATASO MATADERO DE CASTILLA Y LEÓN S.L.

✉ Ctra. N-234, km 346
42005 SORIA
☎ 975 226 889 - 608 819 798
ciamataso@yahoo.es
www.mataso.es

Productos: Cerdo, cochinillo, cordero, vacuno, costilla adobada.

CONDIS SUPERMERCATS, S.A.

✉ Pol. Ind. Pla dén Coll, Carrer del Mig, 72
08110 MONTCADA I REIXAC (Barcelona)
☎ 935 653 400
miguelangel_calderon@condis.es
www.condis.es

Productos: Cabrito, cerdo ibérico, cordero, pollo, vacuno.

CONFIALIMENTS, S.L.

confialiments TER

✉ C/ Traginers, 24
08508 LES MASIES DE VOLTREGÀ
(Barcelona)
☎ 938 512 869
jordi@confialiments.com
www.confialiments.com

Productos: Cabrito, carnes ecológicas, cerdo, cochinillo, codorniz, conejo, cordero, gallina, pollo, corteza de cerdo, huesos, manitas de cerdo, manitas de cordero, oreja, callos cocidos y guisados, costilla adobada, lomo adobado, albóndigas, burguer meat, hamburguesa, asados, croquetas.

CONGALSA, S.L.

✉ Pol. Ind. A Tomada, parc. 13-15
15940 POBRA DO CARAMIÑAL
(La Coruña)
☎ 902 364 646
info@congalsa.com
www.congalsa.com

Productos: Croquetas, nuggets, platos preparados, Sanjacobos.

CONSERVAS AUSA, S.A. GRUP ROMA

✉ Ctra. de Pinós, Km 20,100
08513 PRATS DE LLUÇANES
(Barcelona)
☎ 938 560 075
info@gruproma.com
www.gruproma.com

Productos: Bacon, cabecero de lomo o lomito, fuet, jamón curado.

CONSERVAS DE CARNE CRUSET, S.A.

✉ Apartado de correos, 14
17600 FIGUERES
(Girona)
☎ 972 500 484
cruset1920@gmail.com

Productos: Jamón cocido enlatado, butifarra cocida, bacon, bacon ahumado.

CONSERVAS JABUGO S.L.

✉ Camino de la Molinilla, s/n
21200 ARACENA
(Huelva)
☎ 959 128 246
fabrica@conservasjabugo.com
http://jamonesconservasjabugo.com

Productos: Paté, jamón ibérico, lomo ibérico, paleta ibérica, salchichón ibérico.

CONSORCIO DE JABUGO GRUPO JORGE

✉ C/ Luis Montoto 107, 4ª planta, módulo I
41007 SEVILLA
☎ 955 024 694
atencionalcliente@consorciodejabugo.com
www.consorciodejabugo.com

Productos: Cerdo ibérico fresco y congelado, chorizo ibérico, jamón ibérico, lomo ibérico, morcón, paleta ibérica, salchichón ibérico.

CONSUM, S.COOP.V.

✉ Avda. Alginet, 1
46460 SILLA (Valencia)
☎ 961 974 146
palegre@consum.es
www.consum.es

Supermercado.

COOPECARN GIRONA, S.L.U. GRUP CAÑIGUERAL

✉ Ctra. C-65, Km 25
17242 QUART (Girona)
☎ 972 469 481
info@coopecarn.com
www.coopecarn.com

Productos: Chicharrones, lomo adobado, pinchos morunos, salchicha fresca.

COPAGA CANTABRIA, S.A. GRUPO AN

✉ C/ Joaquín Salas, 16.
Barrio San Martín, s/n. Mercasantander
39011 SANTANDER (Cantabria)
☎ 942 558 811
copagacantabra@copagacantabra.com
www.grupoan.com

Productos: Pollo.

COPRECA SOCIEDAD COOPERATIVA OVISO/BOVIES

✉ Ctra. N-V, Km 250
10200 TRUJILLO (Cáceres)
☎ 927 659 055
trujillo@copreca.es
www.copreca.es

Productos: Cordero, vacuno.

CORONGRASA, S.L. GRUPO FERNANDO CORRAL

✉ C/ Greco, 31, piso 8º A
37004 SALAMANCA
☎ 923 330 119
www.fernandocorral.com

Productos: Cerdo ibérico, manteca y sebo, jamón ibérico, paleta ibérica.

CORPORACION ALIMENTARIA GUISSONA, S.A. BONÀREA AGRUPA

✉ Traspalau, 8
25210 GUISSONA (Lleida)
☎ 973 551 100
www.bonarea.com y www.bonarea-agrupa.com

BonÀrea realiza y controla toda la alimentación, cría y engorde de los animales, la elaboración de productos y la logística y comercialización directa hasta el consumidor final; todo sin ningún intermediario y con un modelo de integración vertical gestionado en economía circular único en el mundo. bonÀrea supera los 520 puntos de venta propios repartidos principalmente en el noreste del territorio español, y exporta sus productos a más de 40 países.

Productos: Cabrito fresco y conelado, cerdo fresco y congelado, cerdo ibérico fresco y congelado, cochinillo fresco y congelado, codorniz, conejo, cordero fresco y congelado, gallina, Halal, pato, pavo fresco y congelado, pollo fresco y congelado, vacuno fresco y congelado, vacuno madurado, callos frescos, corteza de cerdo, despojos, grasas animales fundidas y subproductos de extracción, huesos, manitas de cerdo, manitas de cordero, manteca y sebo, oreja, sangre y derivados, tripas, bull blanco, bull negro, butifarra cocida, cabeza de jabalí, callos cocidos, catalana, catalana trufada, chicharrones, chóped, chuleta/lomo de Sajonia, cremas untables, jamón cocido, morro cocido, mortadela, oreja cocida, paleta cocida, paté, pechuga de pavo cocida, pechuga de pollo cocida, salchichas cocidas, bacon, morcilla, panceta o tocineta, cabecero de lomo o lomito, chistorra, chorizo, chorizo ibérico, fuet, jamón curado, jamón ibérico, lomo embuchado, lomo ibérico, longaniza, paleta curada, paleta ibérica, panceta curada, salami, salchichón, salchichón de pavo, secallona, sobrasada, chorizo oreado, lomo adobado, pinchos morunos, huesos salados, albóndigas, burguer meat, butifarra fresca, chorizo fresco, hamburguesa, longaniza fresca, salchicha fresca, asados, callos guisados, cocido, corteza de cerdo, croquetas, flamenquines, lasaña de carne, nuggets, platos preparados, Sanjacobos, snacks, torreznos.
Marcas: bonÀrea, Arrullo.
Nº de empleados: 5.135.
Facturación: 1.816 millones de euros.
Cuadro directivo:
Jaume Alsina Cornellana, *Director general.*
Rossend Camats Ribera, *Director financiero.*
Antonio Condal Tomas, *Director RR.HH y RR.PP.*
Jordi Grasa Fabrega,
Director comercial alimentación humana.
Teresa Alsina Cornellana,
Directora tiendas bonÀrea.
Ramón Alsina Cornellana, *Consejero delegado.*

COSTA FOOD GROUP

✉ Carretera Nacional II (km 437)
22520 FRAGA (Huesca)
☎ 974 47 11 00
info@costafoodgroup.com
https://costafood.com

Empresas del grupo: Casademont 1956 Meat, S.L., Costa Food Meat, Embutidos la Nuncia, Industrias Cárnicas Villar, Piensos Costa.

COSTA FOOD MEAT COSTA FOOD GROUP

✉ C. Sant Llorenç Desmunts, 40
08500 VIC (Barcelona)
☎ 938 89 17 06
info@costafoodmeat.com
https://costafood.com

Productos: cerdo, panceta, grasas, huesos, manitas de cerdo.

COVAP

✉ C/ Mayor,56
14400 POZOBLANCO (Córdoba)
☎ 608 018 894
sgarcial@covap.es
www.covap.es

Empresa Agroalimentaria con más de 60 años de experiencia.

Productos: Cerdo ibérico fresco y congelado, cordero fresco y congelado, vacuno fresco y congelado, morcilla, panceta o tocineta, cabecero de lomo o lomito, chorizo ibérico, jamón ibérico, lomo ibérico, morcón, paleta ibérica, salchichón ibérico, sobrasada.
Marcas: Lácteos COVAP, Ibéricos COVAP, Alta Expresión de los Pedroches COVAP, Esenciaúnica, Delicias Artesanas, Quesos COVAP, Carnes COVAP.
Nº de empleados: 780.
Facturación: 441 millones de euros.
Cuadro directivo:
Raúl Sanz Pereda, *Director del grupo cárnico,* rsanzp@covap.es
Alejandro López Encinas,
Responsable comercial nacional cárnicos, alopeze@covap.es
Juan Antonio Villarejo Gálvez,
Responsable comercial nacional cárnicos, JVillarejoG@covap.es
Antonio Carmona Mora, *Director general.*
Rafael Guerrero Garrido, *Director comercial.*

COVAP

ALTA EXPRESIÓN

SELECCIÓN IBÉRICA DE MONTANERA

www.ibericoscovap.es

CRISMONA, S.A.

✉ Baena, 25 • 14860 DOÑA MENCIA (Córdoba)
☎ 957 695 514 - 957 676 000
comercial@crismona.com
www.crismona.com

Productos: Fiambres de pavo, chóped, rouladas, salchichas cocidas, platos preparados.

DANISH CROWN ESPAÑA, S. A.

DANISH CROWN
Carne de Vacuno

✉ Constitució 2, 2º 5ª
08960 SANT JUST DESVERN (Barcelona)
☎ 934 701 280
frbo@danishcrown.dk
www.danishcrown.dk

Somos la división de vacuno del grupo danés Danish Crown, con mataderos y salas de despiece en Dinamarca, Alemania y Polonia. Todas nuestras plantas disponen de certificación BRC, IFS y otras. Semanalmente suministramos media canales, cuartos y cortes de ternero y vaca a nuestros clientes.

Productos: Vacuno fresco y congelado, hamburguesa.
Marcas: Danish Crown.
Nº de empleados: Más de 250.
Facturación: Más de 100 millones de euros.
Cuadro directivo:
Francisco Javier Bonet, Responsable comercial, frbo@danishcrown.dk

DAPSA (DISTRIBUCIÓN DE ALIMENTOS PERECEDEROS, S.A.)

DAPSA
CASQUERÍA, CARNES y ALIMENTOS V GAMA

✉ Mercado Central De Carnes
Mod 6-Parcela A-1. Mercamadrid
28053 MADRID
☎ 917 867 820
dapsa@dapsa.info
www.dapsa.info

Somos DAPSA una PYME constituida en 1985, con más de 30 años de experiencia en la distribución, nacional e internacional, de productos de casquería y despiece de carne de vacuno. Todos nuestros productos están avalados por el certificado de calidad "ISO-9001". Nuestra gran novedad, que venimos desarrollando y perfeccionando en los últimos 15 años, es nuestra línea de productos V Gama Premium, platos cocinados cuya base incorpora nuestros productos de casquería y carne.

Productos: Cerdo fresco congelado, cordero fresco y congelado, vacuno fresco y congelado, callos frescos y guisados, despojos, manitas de cordero, oreja, sangre y derivados tripas, albóndigas, chorizo fresco, longaniza fresca, platos preparados.
Nº de empleados: Entre 11 y 50.
Facturación: Entre 5 y 25 millones de euros.
Cuadro directivo:
Fernando Díaz Arias, Director general, fdiazdapsa@dapsa.info
Fernando Díaz Piñero, Director ventas, fer.jr.dapsa@gmail.com
Patricia Díaz Piñero, Director financiero, patriciadiazdapsa@dapsa.info

DASTATZEN, S.L.

✉ Troia Ibilbidea, 21
0115 ASTIGARRAGA
(Gipuzkoa)
☎ 943 693 322
dastatzen@dastatzen.com
www.dastatzen.com

Productos: Cerdo, cerdo ibérico, cochinillo, codorniz, conejo.

DAVID POSTIGO E HIJOS, S.A.

✉ Pol. Ind. Parcelas 9-10
40360 CANTIMPALOS
(Segovia)
☎ 921 496 017
info@polendos.com
www.polendos.com
Productos: Jamón curado, jamón ibérico, paleta curada, paleta ibérica.

DCOOP SOC. COOP. ANDALUZA

✉ Ctra. Córdoba s/n. Apartado 300
29200 ANTEQUERA
(Málaga)
☎ 952 841 451
info@dcoop.es
www.dcoop.es

Productos: Cerdo, vacuno.

DEER FARMERS GROUP, S.L.

VENISON

✉ C/ De los Morales, 36, 4º C
28054 MADRID
☎ 629 671 859
marugan@venisondeer.es
www.venisondeer.es

Venison es la primera empresa en España dedicada exclusivamente a la crianza de ciervos para producción de carne de Calidad. Los animales se crían durante todo su ciclo natural al aire libre, alimentados con cereales y forrajes naturales, no utilizamos jaulas ni naves de engorde, para garantizar en todo momento el bienestar animal y ofrecer al mercado una carne de calidad, libre de antibióticos ni promotores de crecimiento, con un suministro regular y una presentación uniforme durante todo el año. Nuestros animales se sacrifican en matadero homologado a una edad entre los 9 y 11 meses, en condiciones higiénico/ sanitarias optimas, presentando una alternativa cárnica muy tierna y sabrosa que ofrece en la cocina muchas más posibilidades de elaboración que el tradicional venado de caza.

Productos: Ciervo fresco y congelado, Halal, paté enlatado, cecina.
Nº de empleados: Menos de 10.
Cuadro directivo:
Javier Martín Sirvent, javier@venisondeer.es

DEHESA BARÓN DE LEY, S.L. GRUPO BARÓN DE LEY

✉ Ctra. N-630, Km 432
10750 BAÑOS DE MONTEMAYOR
(Cáceres)
☎ 927 473 666
info@dehesabarondeley.com
www.dehesabarondeley.com

Productos: Chorizo ibérico, jamón ibérico, lomo ibérico, paleta ibérica, salchichón ibérico.

DEHESA DE LOS CABALLEROS, S.L.

✉ Pol. Ind. El Carrascal, nave 38
06140 TALAVERA LA REAL
(Badajoz)
☎ 924 204 062
info@dehesadelconde.com
www.dehesadelconde.com

Productos: Chorizo ibérico, jamón ibérico, lomo ibérico, paleta ibérica, salchichón ibérico.

DEHESA GRANDE, SOC. COOP.

✉ Ctra. Vitigudino a Moronta km 1.300
37120 VITIGUDINO
(Salamanca)
☎ 923 500 356
comunicacion@dehesagrande.com
www.dehesagrande.com

Productos: Cerdo ibérico, vacuno, chorizo ibérico, jamón ibérico, lomo ibérico.

DEHESAS CORDOBESAS, S.C.A. (CORPEDROCHES)

✉ Ctra. del Viso, Km 1,5
14270 HINOJOSA DEL DUQUE
(Córdoba)
☎ 957 140 961
administra@dehesas.com
www.dehesas.com

Productos: Cordero.

DELAGON, S.L.

✉ David Hernández, 6
37770 GUIJUELO
(Salamanca)
☎ 923 581 477
ventas@delagon.com
www.delagon.com

Productos: Chorizo ibérico, jamón ibérico, lomo ibérico, paleta ibérica, salchichón ibérico.

DELICATER - TÉRVALIS GOURMET

DELICATER

Nuestra carne de Angus
Teruel

TERVALIS Gourmet

✉ C/ Irún, 179. Pol. La Paz • 44195 TERUEL
☎ 608 483 261
hector.arana@jdelicater.es
www.delicater.com

Productos: Buey, cerdo ibérico, vacuno, vacuno madurado, cerdo ibérico congelado.

DELICIAS IBÉRICAS POR EL MUNDO, S.L.

✉ Río Jarama 99, nave 34 • 45007 TOLEDO
☎ 925 246 164
info@grupodelicias.com
www.grupodelicias.com

Productos: Cerdo ibérico congelado, chorizo ibérico, jamón ibérico, lomo ibérico, paleta ibérica.

DELPEYRAT IBÉRICA, S.L. GRUPO DELPEYRAT

✉ Rambla D'egara, 145, 2º,2ª
08224 TERRASSA (Barcelona)
☎ 937 339 138
delpeyrat.dir@hgsl.es
www.delpeyrat.fr

Productos: Pato, foie gras esterilizado y pasteurizado, paté.

DEMANDA VACUNO, S.L.

✉ C/ López Bravo, 22, nave 25.
Pol. Ind. Villalonquéjar
09001 BURGOS
☎ 947 413 789
administracion@demandavacuno.com
www.demandavacuno.com

Productos: Vacuno, hamburguesa.

DERAZA IBÉRICO, S.L.

✉ Pol. Ind. Torre Hierro. C/ Gutemberg, s/n
45600 TALAVERA DE LA REINA (Toledo)
☎ 925 851 110
deraza@deraza.es
www.deraza.es

Productos: Cerdo ibérico fresco y congelado, cochinillo fresco y congelado, huesos.

DESARROLLOS CÁRNICOS, S.L.

✉ Carrer de Can'Alzina, 102
08202 SABADELL (Barcelona)
☎ 937 265 388
info@desarrolloscarnicos.com
www.desarrolloscarnicos.com

Productos: Chóped, jamón cocido, paleta cocida, paté, pechuga de pavo cocida.

DÍAZ PICADO - Mª ÁNGELES PICADO JUANES

✉ San Antonio, 11
37770 GUIJUELO (Salamanca)
☎ 923 581 091
diazpicado@diazpicado.com
www.ibericosdiazpicado.com

Productos: Chorizo ibérico, jamón ibérico, lomo ibérico, paleta ibérica, salchichón ibérico.

DICARNIA

✉ C/ Mestral, 8 • 46870 ONTINYENT (Valencia)
☎ 650 319 763
info@dicarnia.com
www.dicarnia.com

Productos: Buey, carnes exóticas, cerdo, cerdo ibérico, vacuno.

DIOCARNES, S.L.

✉ Mercado Central de Carnes
Plataforma baja. Módulo 20 B.
Ctra. Villaverde a Vallecas, km 3,8
28053 MADRID
☎ 917 791 111
info@diocarnes.es
www.diocarnes.es

Productos: Cabrito, cerdo, cordero, pollo, vacuno.

DISALGI ALIMENTACIÓN, S.L.

✉ PIBO A-49. Avda. Mairena del Aljarafe, 36
41110 BOLLULLOS DE LA MITACIÓN
(Sevilla)
☎ 955 776 588
jbarroso@disalgi.com

Productos: Chorizo, panceta salada, tocino salado, huesos salados, asados.

DISCAGRAN, S.L.

✉ Mercapalma. Cardenal Rossell, 182.
ZAC, parcela 35 ZAC-1, C/ R
07007 PALMA DE MALLORCA
(Islas Baleares)
☎ 971 262 737
administracion@discagran.com
www.discagran.com

Productos: Cabrito, cerdo, cordero, vacuno, butifarra cocida, chóped, jamón cocido, mortadela, pechuga de pavo cocida, pechuga de pollo cocida, salchichas cocidas, jamón curado, lomo embuchado, paleta curada, salchichón, chorizo oreado, butifarra fresca, chorizo fresco, hamburguesa, longaniza fresca, salchicha fresca.

DISCARLUX, S.L.

✉ C/ Provisional. Pol. Ind. de Vallecas Dos, 14
28031 MADRID
☎ 915 079 861
discarlux@discarlux.es
www.discarlux.es

Productos: Vacuno.

DISCARMONTES, S.L.

✉ Avda. Del Progreso, 26-28.
Parque Logístico El Cuervo
41749 EL CUERVO DE SEVILLA
(Sevilla)
☎ 955 978 134
discarmontes@discarmontes.com
www.discarmontes.com

Productos: Cerdo fresco y congelado, cerdo ibérico fresco y congelado.

DISPORAVE, S.L.U.

GRUPO VALL COMPANYS

✉ Pol. Ind. Norte. C/ Collidors, 34
46530 PUÇOL
(Valencia)
☎ 961 424 516
www.vallcompanys.es

Productos: Cerdo, pollo.

DISTRIBUCIONES DEL JAMÓN CEREZO, S.L.
GRUPO CEREZO ALIMENTACIÓN

✉ Ctra. Castellar, 242
08226 TERRASSA (Barcelona)
☎ 937 350 070
cerezo@jamonescerezo.com
www.jamonescerezo.com

Productos: Chorizo ibérico, jamón ibérico, lomo ibérico, paleta ibérica, salchichón ibérico.

DISTRIBUCIONES JUAN LUNA, S.L.

✉ C/ Bélgica, 19. Pol. Ind. Els Olivarons
46430 SOLLANA (Valencia)
☎ 961 742 853
info@juanlunaslu.com
www.juanlunaslu.com

Productos: Chorizo, jamón curado, lomo embuchado, paleta curada, salchichón.

DISTRIBUCIONES LA ARTESA SELECCIÓN, S.L.

✉ Edificio Milán, 33 N II. Ctra. Vilecha
24009 LEÓN
☎ 987 260 642
pedidos@laartesaseleccion.com
www.laartesaseleccion.com

Productos: Paté, asados, platos preparados.

DISTRIBUIDORA JAROTA DE CARNES, S.L.

✉ Pol. Ind. Cárnico s/n
01440 VILLANUEVA DE CÓRDOBA (Córdoba)
☎ 857 801 179
info@jarotadecarnes.com
http://jarotadecarnes.com/

Productos: Cabrito congelado, cerdo congelado, cerdo ibérico congelado, cordero congelado, vacuno congelado.

DOLZ ESPAÑA
GRUPO VALL COMPANYS

✉ Carrer Corretgers, 1. Pol. Ind. Cotes
46680 ALGEMESI (Valencia)
☎ 962 482 351
www.vallcompanys.es

Productos: Pollo.

DON CURADO, S.L. - GRUPO PUENTE ROBLES

✉ C/ Rodera, 13
49220 FERMOSELLE (Zamora)
☎ 633 163 447
info@puenterobles.com
http://puenterobles.com

Productos: Productos: Jamón curado, jamón ibérico, lomo embuchado, paleta curada, paleta ibérica.

DOMPAL -
DOMINGO DEL PALACIO, S.A.
GRUPO DOMPAL

joyas de bellota

✉ C/ Reyes Católicos, 10. Pol. Ind. Alcobendas
28108 ALCOBENDAS
(Madrid)
☎ 916 620 994
domingodelpalacio@dompal.es
www.dompal.es
En DOMPAL llevamos más de 55 años avanzando hacia la excelencia. DOMPAL cuenta con plantas de elaboración en Jabugo (Huelva) con capacidad para 200.000 jamones y centros productivos en Guijuelo, paraísos indiscutibles para la elaboración de la joya de la gastronomía española: el Jamón Ibérico de Bellota.
Para los Jamones Serranos y Curados hemos elegido Segovia y Jabugo para producir el mejor Jamón Serrano reconocido por los expertos "Excellence". Desde sus inicios, DOMPAL se ha caracterizado por complementar su oferta de jamones con una espectacular oferta de productos GOURMET.

Productos: Cerdo ibérico fresco y congelado, cerdo fresco y congelado, foie gras, cabeza de jabalí, callos, jamón cocido, lacón cocido, oreja cocida, paté, pechuga de pavo y pechuga de pollo cocida, cabecero de lomo o lomito, cecina, jamón ibérico, chorizo, jamón curado, paleta curada, paleta ibérica, salchichón, salchichón ibérico

DON IBÉRICO
ARTESANOS DEL CERDO IBÉRICO, S.L.

✉ Pol. Ind. El Montecillo, Finca 213
37770 GUIJUELO
(Salamanca)
☎ 923 580 404
info@doniberico.net
www.doniberico.net

Productos: Chorizo ibérico, jamón ibérico, lomo ibérico, paleta ibérica, salchichón ibérico.

EA GROUP, S. COOP.

✉ Ctra, EX-104, Km.4, 8
06700 VILLANUEVA DE LA SERENA
(Badajoz)
☎ 655 815 407
eloy@eagroup.coop
www.eagroup.coop

Productos: Cabrito, cordero, Halal, Kosher, cabrito congelado.

UNICO

NUMBER ONE OF THE WORLD IFFA / 2019

JAMÓN DE BELLOTA 100% IBÉRICO

NUMBER ONE OF THE WORLD IFFA / 2019

JAMÓN DE CEBO DE CAMPO 50% RAZA IBÉRICA

NUMBER ONE OF THE WORLD IFFA / 2019

JAMÓN SERRANO EXCELLENCE + 24 MESES

HEMOS GANADO 3 MEDALLAS DE ORO EN IFFA 2019

LA FERIA MUNDIAL LÍDER DEL SECTOR CÁRNICO, REALIZADA EN FRANKFURT WWW.DOMPAL.ES TELF.: 91 662 09 94

meat attraction
INTERNATIONAL TRADE SHOW FOR THE MEAT INDUSTRY
17-19 SEPT. 2019
MADRID - ESPAÑA

VISÍTANOS EN EL STAND 10D17

dompal

joyas de bellota

ECO RIERA, S.A.

✉ Ctra. de Vic, 15
17176 SANT ESTEVE D'EN BAS (Girona)
☎ 972 690 168
ecoriera@ecoriera.com
www.ecoriera.es

Productos: Cerdo, butifarra cocida, chicharrones, fuet, longaniza.

EDUARDO HERNÁNDEZ, S.A.

✉ C/ Lateral, 25 • 37770 GUIJUELO (Salamanca)
☎ 923 581 127
eduardohernandez@eduardohernandez.es
www.eduardohernandez.es

Productos: Chorizo ibérico, jamón ibérico, lomo ibérico, paleta ibérica, salchichón ibérico.

EGATESA

EGATESA
Carnes de Confianza

✉ Camino la Cañada, 17
38290 LA ESPERANZA (Tenerife)
☎ 922 548 050
info@egatesa.es
www.egatesa.es

Empresa líder en el sector cárnico de Canarias. Más de 35 años elaborando y comercializando todo tipo de productos cárnico frescos y congelados a la gran distribución y canal horeca.

Productos: Buey, cabrito fresco y congelado, caza, carnes ecológicas, cerdo fresco y congelado, cerdo ibérico fresco y congelado, ciervo, cochinillo fresco y congelado, codorniz, conejo, cordero fresco y congelado, equino, gallina, Halal, jabalí, Kosher, pato, pavo fresco y congelado, perdiz, pollo fresco y congelado, pularda, vacuno fresco y congelado, vacuno madurado, callos frescos y cocidos, corteza de cerdo, despojos, huesos, manitas de cerdo, manitas de cordero, manteca y sebo, oreja, sangre y derivados, tripas, chuleta/lomo de Sajonia, bacon, morcilla, panceta o tocineta, bacon adobado curado, cabecero de lomo o lomito, cecina, chistorra, chorizo, fuet, jamón curado, jamón ibérico, lomo embuchado, lomo ibérico, longaniza, paleta curada, paleta ibérica, panceta curada, panceta salada, salchichón, tocino salado, costilla adobada, lomo adobado, pinchos morunos, pollo adobado, codillo en salmuera, albóndigas, burguer meat, chorizo fresco, hamburguesa, longaniza fresca, salchicha fresca, croquetas, nuggets.

Marcas: 7 Islas especialistas en carnes, Carnium.
Nº de empleados: Entre 51 y 250.
Facturación: Entre 25 y 100 millones de euros.
Cuadro directivo:
Juan Antonio Pelayo, juan@egatesa.es
José Juan González, josejuan@egatesa.es
Alejandro Pelayo, alejandro@egatesa.es

EL CABEZO CENTRO CÁRNICO EL CABEZO DE LA PLATA

EL CABEZO
CENTRO CÁRNICO

✉ Lo Úbeda, 1
30164 CAÑADAS DE SAN PEDRO (Murcia)
☎ 968 309 650
info@elcabezo.es
www.elcabezo.es

Sacrificio, despiece y envasado. Especies: Porcino, bovino y ovino. Certificados SGS ISO 9001:2008 e ISO 14001:2004. Certificado de Garantía Halal. Certificado IFS-Food Defense y certificae SAE.

Productos: Cabrito fresco y congelado, cochinillo fresco y congelado, cordero fresco y congelado, vacuno fresco y congelado, cerdo fresco y congelado, Halal, buey, vacuno madurado, callos, despojos, tripas, manitas de cordero, burguer meat, chorizo fresco, hamburguesa, longaniza fresca, salchicha fresca.
Marcas: El Cabezo Centro Cárnico, Don Tierno y Nartural Premium Snacks.
Nº de empleados: Entre 51 y 250.
Facturación: Menos de 5 millones de euros.

EL CERCADO

EL CERCADO
COMERCIALIZADORA

✉ C/ Año de la Ciencia, 3
45500 TORRIJOS
(Toledo)
☎ 619 20 87 15 / 662 68 32 63
comercial@elcercadoca.com /
sdiaz@elcercadoca.com
www.elcercadocomercializadora.com

El Cercado está especializada en la comercialización tanto de cerdos como de productos cárnicos del ibérico y el blanco. Así como en el asesoramiento a explotaciones porcinas, mataderos, salas de despiece y fábricas de productos curados.

Productos: cerdo fresco y congelado, cerdo ibérico fresco y congelado, cabecero de lomo o lomito, chorizo, chorizo ibérico, jamón curado, jamón ibérico, lomo embuchado, lomo ibérico, paleta curada, paleta ibérica, salchichón, Jamones, paletas y embutidos ibéricos y de capa blanca, denominaciones de origen y bellota.
Cuadro directivo:
Dpto. comercial de Ibérico;
comercial@elcercadoca.com
☎ 619 208 715
Dpto. Comercial de Capa blanca
sdiaz@elcercadoca.com
☎ 662 683 263

EL COCHINILLO SEGOVIANO, S.L.

✉ Trav. Iglesia, 5
40196 ZAMARRAMALA (Segovia)
☎ 666 408 097
jorgecochinillosegoviano@gmail.com
www.cochinillosegoviano.com

Productos: cochinillo fresco y congelado, carnes confitadas a baja temperatura y preasados.

EL CONCHEL ORIGINAL FOOD, S.A.

EL CONCHEL
ORIGINAL FOOD

✉ Arrabal, 8
02614 EL BALLESTERO (Albacete)
☎ 967 384 301
elconchel@elconchel.com
www.elconchel.com

El Conchel Original Food SA, fabricante de productos cárnicos elaborados con presencia en todo el territorio nacional e internacional (Francia, Perú, Ucrania, Reino Unido, Dinamarca, Hong Kong) estamos presentes en todos los canales de distribución, HORECA, Gran Distribución, Comercio Tradicional con un amplio portfolio de productos donde destacan la familias de embutidos frescos (gueña, chorizo, morcilla) y embutidos cocidos (bacon, lacón, york) actualmente estamos trabajando para conseguir las certificaciones BRC/IFS

Productos: callos frescos, cocidos y cocinados, butifarra cocida, cabeza de jabalí, chuleta/lomo de Sajonia, lacón cocido, oreja cocida, paleta cocida, bacon, morcilla, panceta o tocineta, chistorra, chorizo, fuet, jamón curado, lomo embuchado, longaniza, paleta curada, panceta curad, panceta salada, salchichón, bacon oreado, chorizo criollo, chorizo oreado, lacón, morcilla oreada, lomo adobado, codillo en salmuera, chorizo fresco, hamburguesa, longaniza fresca, salchicha fresca, callos guisados y torreznos.
Marcas: El Conchel.
Nº de empleados: Entre 51 y 250.
Facturación: Entre 5 y 25 millones de euros.

Cuadro directivo:
Antonio Cano Gomez, *CEO*
a.cano@elconchel.com
David Díaz López, *director de Calidad,*
calidad@elconchel.com
Javier Villalba Jimeno, *director Canal Horeca,*
j.villalba@elconchel.com
Ismael Tarancón Blesa, *dirección técnica,*
dir.tecnica@elconchel.com
Eduardo Cano Lorente, *director exportación,*
e.cano@elconchel.com
Teresa Lorente Cabezuelo, *directora financiera,*
t.lorente@elconchel.com

EL ENCINAR DE HUMIENTA, S.A.

✉ C/ 21, parcela J1, Mercamadrid
Ctra. Villaverde a Vallecas, Km 3,800
28053 MADRID
☎ 915 079 645
ssr@encinarsa.com
www.encinarsa.com

El Encinar de Humienta es la empresa líder en comercialización de carne de vacuno en España. La actividad de la empresa se centra en el ganado vacuno desde la fase de aprovisionamiento de ganado vivo, sacrificio, despiece y comercialización contando con las certificaciones más exigentes: IFS, ISO, halal, khoser y Certicar, entre otras.

Productos: buey, carnes ecológicas, Halal, Kosher, vacuno fresco y congelado, burguer meat, hamburguesa.
Marcas: El Encinar de Humienta, El Encinar de Humienta Hostelería, Navalcarne.
Nº de empleados: Más de 250-450.
Facturación: Más de 100 millones de euros, 180 millones

Cuadro directivo:
Javier Collar Arango, *vicepresidente y director comercial*
Jaime Yartu San Millán, *consejero delegado.*

EL OVINO DE SEGOVIA, S.L.

✉ Ctra. Soria-Plasencia, Km 188
40196 LA LASTRILLA (Segovia)
☎ 921 424 791
info@elovinodesegovia.com
www.elovinodesegovia.com

Productos: cabrito, cochinillo fresco y congelado, cordero, cabrito congelado

EL ZAGAL TRADICIÓN, S.A.U.

✉ Paseo Ernesto Mestre, 67
07200 FELANITX (Islas Baleares)
☎ 971 584 005
xisco.garcia@zagal.es
www.elzagal.com

Productos: sobrasada.

ELABORADOS CÁRNICOS DE LORCA, S.L.

✉ Pol. Ind. Saprelorca, parcela G9
30817 LORCA (Murcia)
☎ 968 442 144
clopez@losquijales.com
www.losquijales.com

Elaborados Cárnicos de Lorca es la empresa que elabora y comercializa la marca Los Quijales, cuyo producto estrella, la Longaniza Imperial de Lorca, tiene gran reconocimiento y trayectoria tradicional, y desde hace años es reconocida como "Producto de Calidad de la Región de Murcia.

Productos: chorizo, lomo embuchado, longaniza, sobrasada.
Marcas: Los Quijales, Adarve, Campo de los Nogales.
Nº de empleados: Entre 11 y 50
Facturación: Menos de 5 millones de euros
Cuadro directivo:
Salvador Navarro, *gerente,* snavarro@alia.es
Laura Caballero, *responsable de producción,*
lcaballero@losquijales.com
Cristina López, *responsable de calidad,*
clopez@losquijales.com
Alfonso Padilla, *responsable comercial,*
apadilla@losquijales.com

ELABORADOS CÁRNICOS NATURALES, S.L.

✉ C/ Jarama, 1
18820 PUEBLA DE DON FADRIQUE
(Granada)
☎ 637 587 968
info@elzalandro.es
www.elzalandro.es
Productos: cerdo, chorizo, lomo de orza, salchichón, albóndigas.

ELAN FOODS, S.L.

✉ Camí de la Serra, 23
08291 RIPOLLET (Barcelona)
☎ 935 803 237
info@elanfoods.com
www.elanfoods.com

Productos: galantina, jamón cocido, mortadela, salchichas cocidas, bacon.

ELITE EXPORT SPAIN, S.L.

✉ C/ Trasmiera, 10
39005 SANTANDER
(Cantabria)
☎ 942 282 020
info@exclusivaselite.com

Productos: cerdo fresco y congelado, pollo congelado, vacuno congelado, despojos.

ELCABEZO
CENTRO CÁRNICO
"Esfuerzo y Confianza"
SACRIFICIO PORCINO, BOVINO, OVINO Y CAPRINO.
DESPIECE, ENVASADO Y FILETEADO DE CARNES.
SUBPRODUCTOS CÁRNICOS Y ELABORADOS.
C/LO ÚBEDA, Nº1
EL CABEZO DE LA PLATA
30164 CAÑADAS DE SAN PEDRO
(MURCIA) ESPAÑA
TEL.: 968 309 650 • FAX: 968 309 652
www.elcabezo.es
info@elcabezo.es

ELPOZO ALIMENTACIÓN GRUPO FUERTES

✉ Avda. Antonio Fuertes, 1
30840 ALHAMA DE MURCIA (Murcia)
☎ 968 636 800
elpozo@elpozo.com
www.elpozo.com

ELPOZO ALIMENTACIÓN, empresa líder en el sector de la alimentación a nivel internacional nació hace 65 años y, actualmente, goza de un importante posicionamiento, tanto a nivel nacional como internacional, en áreas tan vitales como I+D+i, sistema productivo, calidad, tecnología, seguridad alimentaria y compromiso con la sociedad. La marca ELPOZO es la más presente en los hogares españoles, ya que está en ocho de cada diez.

Productos: cerdo ibérico fresco y congelado, pavo fresco y congelado, pollo fresco, vacuno fresco y congelado, cerdo fresco y congelado, despojos, grasas animales fundidas y subproductos de extracción, manteca y sebo, sangre y derivados, tripas, huesos, manitas de cerdo, jamón cocido enlatado, chóped enlatado, fiambres de pavo, chuleta/lomo de Sajonia, jamón cocido, mortadela, paleta cocida, pechuga de pavo cocida, pechuga de pollo cocida, salchichas cocidas, cremas untables, bacon, bacon de pavo, panceta o tocineta, bacon adobado curado, chistorra, chorizo, chorizo de pavo, chorizo ibérico, fuet, jamón curado, jamón ibérico, lomo ibérico, longaniza, paleta curada, paleta ibérica, panceta curada, panceta salada, salami, salchichón, salchichón ibérico, sobrasada, tocino salado, salchichón de pavo, chorizo criollo, costilla adobada, lomo adobado, pollo adobado, codillo en salmuera, albóndigas, burguer meat, chorizo fresco, hamburguesa, longaniza fresca, salchicha fresca, croquetas, flamenquines, nuggets, Sanjacobos.
Marcas: ELPOZO, Legado Ibérico, Almirez, ELPOZO 1954, Legado, ELPOZO BienStar, ELPOZO Extratiernos.
Nº de empleados: 5.000 trabajadores.
Facturación: 1.124 millones de euros.
Cuadro directivo:
Tomás Fuertes Fernández, *Presidente*
José Fuertes Fernández, *Consejero Delegado.*
Rafael Fuertes Quintanilla, *Dirección General.*
José Andrés Alarcón, *Director Comercial Productos Elaborados.*
Juan Antonio Cánovas, *Director Comercial Productos Frescos.*
Gilberto Sánchez Alcázar, *Director Exportación.*

EMBOTITS BUNDÓ

✉ Avda. Héroes 1808, 34
43720 L'ARBOÇ (Tarragona)
☎ 977 671 011
info@embotitsbundo.com
www.embotitsbundo.com

Productos: jamón cocido, bacon, fuet, jamón curado, butifarra fresca.

EMBOTITS CALET, S.L.

✉ C/ Moli, 20. Pol Ind. Begudà
17857 SANT JOAN LES FONTS (Girona)
☎ 972 271 199
info@cancalet.com
www.cancalet.com

Productos: Jamón curado, salchichón, sobrasada, lomo adobado, chorizo fresco.

EMBOTITS CASOLANS DE MONTMAJOR - CASA FIGOLS, S.L.

✉ Pl. del Mercat, 6
08612 MONTMAJOR (Barcelona)
☎ 938 246 199
casafigols@casafigols.com
www.casafigols.com

Casa Fígols es una empresa artesanal de embutidos ubicada en el pequeño pueblo de Montmajor, en el Berguedà (Barcelona). Con una historia familiar que se remonta a 1959, hoy la fidelidad al método artesanal y a las materias primas de calidad que proporciona el territorio permiten a Casa Fígols hacer bandera de una filosofía de empresa que la difiere de la competencia: Elaborado como siempre, pero mejor que nunca.

Productos: butifarra cocida, catalana, pechuga de pavo cocida, bacon, cabecero de lomo o lomito, fuet, longaniza, secallona, sobrasada, chorizo oreado, burguer meat.
Marcas: Casa Figols.
Nº de empleados: Entre 11 y 50.
Facturación: Menos de 5 millones de euros.
Cuadro directivo:
Joan Figols Casas, *gerente,*
j.figols@casafigols.com

EMBOTITS CUNILL, S.A.U.

✉ Pol. Malloles – Illa Càrnica
C/ Sant Llorenç Desmunts, 11
08500 VIC (Barcelona)
☎ 938 892 029
comercial@embotitscunill.es
www.embotitscunill.es

Productos: Chuleta/lomo de Sajonia, galantina, jamón cocido, bacon adobado curado.

EMBOTITS SALGOT, S.A.

✉ Plaça Major, 14
08591 AIGUAFREDA (Barcelona)
☎ 938 442 020
comercial@salgot.com
www.salgot.com

Productos: butifarra cocida, fuet, salchichón, secallona, butifarra fresca.

EMBOTITS ESPINA, S.A.U.

✉ Ripoll, 57 • 08500 VIC (Barcelona)
☎ 938 862 622
infor@e-espina.com
www.e-espina.com

Gama completa en formato mostrador, loncheado e industrial en cocidos, pastas finas, ahumados y curados. Disponemos de 3 centros productivos certificados mediante BRC, IFS y lista marco. Exportamos a 32 países en Europa, Próximo Oriente, África y América.

Productos: cerdo, pavo, pollo, pavo congelado, chóped enlatado, fiambres de pavo, jamón cocido enlatado, chóped, galantina, jamón cocido, lacón cocido, mortadela, pechuga de pavo cocida, pechuga de pollo cocida, bacon, bacon de pavo, cabecero de lomo o lomito, chorizo, chorizo de pavo, lomo embuchado, longaniza, salami, salchichón, salchichón de pavo.
Marcas: Espina, Bonyork, El Escudo, Purvic, Pernil d'Oro, Chalevic, Lorelaine, Macarena, Hispania Deli.
Nº de empleados: Entre 51 y 250.
Facturación: Entre 25 y 100 millones de euros.
Cuadro directivo:
Juli Espina Ordeix, *Director general*
Jordi Capafons, *Gerente,*
j.capafons@e-espina.com
Francesc Galí, *Director comercial y de marketing,* f.gali@e-espina.com
Gemma Blanch, *directora de exportación,*
g.blanch@e-espina.com

EMBUTIDOS AGUILÓ SL - LA LUNA

✉ Avda. de Asturias, 4ª
07100 SÓLLER (Illes Balears)
☎ 971 630 168
info@la-luna.es
www.la-luna.es

Embutidos Aguiló y su marca comercial. La Luna, con 115 años de historia es la empresa dedicada a la elaboración de sobrasada más antigua de Mallorca. Ello implica la acumulación de una gran experiencia y un saber hacer que unido a la selección y uso de carnes y especias de primerísima calidad y la curación en secaderos naturales, dan como

resultado una sobrasada excelente, apreciada y reconocida por los paladares más exigentes.

Productos: paté enlatado, butifarra cocida, butifarrón, camaiot, fuet, lomo embuchado, longaniza, salchichón, sobrasada.
Marcas: La Luna, Sa Vinya.
Nº de empleados: Entre 51 y 250.
Facturación: Menos de 5 millones de euros.
Cuadro directivo:
Juan Frau Mayol, *director gerente,* juan@la-luna.es
Antoni Frau Mayol, *director gerente,* toni@la-luna.es
Antoni Frau Mayol, *responsable de producción,* toni@la-luna.es
Antoni Frau Mayol, *responsable de calidad,* toni@la-luna.es
Juan Frau Mayol, *responsable comercial,* juan@la-luna.es
Juan Frau Mayol, *responsable exportación,* juan@la-luna.es

EMBUTIDOS ALEJANDRO, S.A.

✉ Pol. de Cantabria II, parcela 30B.
C/ Las Cañas, 80 • 26009 LOGROÑO (La Rioja)
☎ 941 250 455
comercial@embutidosalejandro.es

Productos: chorizo, longaniza, panceta curada, lomo adobado, salchicha fresca.

EMBUTIDOS ARAÚ, S.A.

✉ Avda. Ruta Jacobea, 126
24391 SAN MIGUEL DEL CAMINO (León)
☎ 987 303 300
embutidosarau@embutidosarau.es
www.embutidosarau.es

Empresa familiar con mas de siglo y medio de tradición chacinera. Ubicada a 12 km de Leon. La cecina de nuestra tierra, curada al humo de leña, nuestros jamones, lomos, salchichones y chorizos, marcan la diferencia a la hora de degustar un embutido artesano de inigualable calidad.

Productos: cecina, chorizo, lomo embuchado, salchichón.
Marcas: Embutidos Arau.
Nº de empleados: Menos de 10.
Facturación: Menos de 5 millones de euros.

EMBUTIDOS ARTESANOS CALENTEJO, S. COOP.

✉ Pol. Ind. Sierra Ascoy
Avda. del Progreso
30530 CIEZA (Murcia)
☎ 968 453 293
calentejo@calentejo.com
www.calentejo.com

Producimos desde el 2002 una gama de productos artesanos, de calidad, con las mejores materias primas y nuestra formulación propia y especias de primera calidad. Todos nuestros productos son libres de Gluten, Lactosa y Huevo. Fabricamos productos exclusivos, con sabores y escandallo propio para nuestros clientes. Planta piloto para nuevos desarrollos.

Productos: bull blanco, bull negro, butifarra cocida, butifarrón, cabeza de jabalí,

catalana, galantina, jamón cocido, mortadela, pechuga de pollo cocida, morcilla, cabecero de lomo o lomito, chistorra, chorizo, lomo embuchado, longaniza, panceta curada, panceta salada, salchichón, sobrasada, tocino salado, butifarra oreada, chorizo oreado, morcilla oreada, pinchos morunos, albóndigas, burguer meat, butifarra fresca, chorizo fresco, hamburguesa, longaniza fresca, salchicha fresca, platos preparados.
Marcas: Embutidos Artesanos Calentejo.
Nº de empleados: Menos de 10.
Facturación: Menos de 5 millones de euros.
Cuadro directivo:
José Joaquín Rojas, *gerente,*
jose@calentejo.com

EMBUTIDOS ALFONSO, S.A.

✉ C/ Ericas, s/n
49523 SAN VITERO
(Zamora)
☎ 980 682 507
embutidosalfonso@embutidosalfonso.es
www.embutidosalfonso.es

Productos: cerdo, vacuno, chorizo, jamón curado, salchichón.

EMBUTIDOS ARTESANOS MELSA, S.L.

✉ Barranco, 38-40
22430 GRAUS
(Huesca)
☎ 974 540 057
melsa@melsa.com
www.melsa.com

Productos: butifarra cocida, cabeza de jabalí, foie-gras pasteurizado, mortadela, paté, salchichas cocidas, fuet, lomo embuchado, longaniza, Longaniza de Aragón, Longaniza de buey, Longaniza de pato, panceta curada, salchichón, secallona, magret de pato curado.
Marcas: Melsa.

EMBUTIDOS ATIENZA, S.L.

✉ Paraje las Lagunillas, s/n
19270 ATIENZA
(Guadalajara)
☎ 949 399 169
embutidosatienza@embutidosatienza.com
www.embutidosatienza.com

Productos: bacon adobado curado, cabecero de lomo o lomito, lomo de orza, lomo embuchado, salchichón.

EMBUTIDOS BUJALANCE, S.L.

✉ Monjas, 7
14650 BUJALANCE (Córdoba)
☎ 957 171 151
info@embutidosbujalance.com
www.embutidosbujalance.es

El producto estrella de nuestra empresa son las croquetas caseras de jamón. Precocinados: flamenquín de lomo, san jacobo, croquetas, etc. todo en tipo casero.

Productos: croquetas, flamenquines, nuggets, Sanjacobos.
Marcas: Precocinados Higuera.
Nº de empleados: Menos de 10.
Cuadro directivo:
Jesús Luis Ocaña Muñoz, *gerente,*
embutidosbujalance@yahoo.es
Antonia María Fuentes Perabad,
jefa producción,
embutidosbujalance@yahoo.es

EMBUTIDOS CAMILO RÍOS, S.L.

✉ Garabitos, 4
14290 FUENTE OBEJUNA
(Córdoba)
☎ 957 584 085 - 670 271 453
camilorios@embutidoscamiliorios.com
www.embutidoscamilorios.es

En Embutidos Camilo Ríos disponemos de matadero, fábrica de embutidos y secadero de jamones y paletas en Fuente Obejuna, en plena Sierra Cordobesa. Criamos nuestros cerdos ibéricos en las dehesas de nuestra propiedad, con una alimentación totalmente natural. Nuestros jamones Ibéricos (24 a 30 meses de curación) y nuestra paleta ibérica (12 a 15 meses) son un producto de sabor único y de excelente calidad. Nuestras nuevas instalaciones están adaptadas a las nuevas tecnologías pero conservando el proceso artesanal de curación, desde el salado manual hasta la maduración natural en nuestras bodegas.

Productos: chorizo, chorizo ibérico, jamón curado, jamón ibérico.
Marcas: Camilo Ríos

EMBUTIDOS CARRIZAL DE POVEDILLA - HERMANOS SÁEZ ALFARO, S.L.

✉ Virgen de Cortes, 7
02311 POVEDILLA (Albacete)
☎ 967 396 255
contacto@embutidoscarrizal.com
www.embutidoscarrizal.com

Productos: cerdo, cordero, pollo, vacuno, corteza de cerdo.

EMBUTIDOS CASEROS COLLELL, S.L.U.

✉ Ctra. Santa Coloma, 13
17178 LES PRESES (Girona)
☎ 972 694 717
embutidoscollell@embutidos-collell.com
www.embutidos-collell.com

Productos: chorizo, fuet, jamón curado, salami, salchichón.

EMBUTIDOS CAULA, S.L.

✉ Pol. Ind. La Jueria Nord
Carretera Cartellà s/n
17150 SANT GREGORI (Girona)
☎ 972 201 498
info@embutidoscaula.com
www.embutidoscaula.com

Productos: cecina, chorizo, chorizo de pavo, embutidos halal, fuet, embutidos de vacuno y pavo Halal.

EMBUTIDOS CEHEGÍN, S.L.

✉ Pol. Ind. San Agustín, s/n
30430 CEHEGÍN (Murcia)
☎ 968 740 890
administracion@embutidoscehegin.com
www.embutidoscehegin.com

Productos: chistorra, chorizo, chorizo de pavo, lomo embuchado, salchichón de pavo.

EMBUTIDOS CERRILLO - CERRILLO FONTECHA, S.L.

✉ C/ Jardines, 3 • 26370 NAVARRETE (La Rioja)
☎ 941 441 201
cerrillofontecha@fer.es
www.cerrillofontecha.com

Productos: cerdo, cerdo ibérico, cordero, vacuno, panceta o tocineta.

EMBUTIDOS CONTRERAS, S.L.

✉ Mayor, 1
09248 PRÁDANOS DE BUREBA (Burgos)
☎ 947 590 246
carnicas@contreras-sl.com
www.embutidoscontreras.blogspot.com.es

Productos: cerdo, vacuno, chorizo, jamón curado, paleta curada.

EMBUTIDOS DE CARDEÑA, S.L.U.

✉ C/ La Vega, 111 • 09194 CARDEÑADIJO (Burgos)
☎ 947 290 166
roberto@morcilladeburgos.com
www.morcilladeburgos.com

Productos: cerdo, paté enlatado, salchichas enlatadas, cremas untables, morcilla.

EMBUTIDOS DEL CENTRO, S.A. (EMCESA)

✉ Avda. Monte Boyal, 233-236
45950 CASARRUBIOS DEL MONTE (Toledo)
☎ 918 188 300
jmmartinez@emcesa.com
www.emcesa.com

Productos: cerdo, cerdo ibérico, Halal, Kosher, pavo.

EMBUTIDOS DEL DUERO, S.L.L.

✉ Plg. Valcabado A, fase 2, nave 12
49024 ZAMORA
☎ 627 955 719
embutidosduero@embutidosduero.com
www.embutidosduero.com

Productos: chorizo, salchichón, chorizo criollo, chorizo oreado, picadillo/zorza/jijas.

EMBUTIDOS DOMINGO ORTIZ MORENO, S.L.

✉ Pol. Ind. Lentiscares. C/ Las Encinillas, 3
26370 NAVARRETE(La Rioja)
☎ 941 441 044
info@embutidosortiz.com
www.embutidosortiz.com

Productos: chistorra, chorizo, fuet, jamón curado, lomo embuchado.

EMBUTIDOS DE TRIVES

✉ C/ Corball, 18
32780 PUEBLA DE TRIVES
(Ourense)
☎ 988 330 103
pedidos@embutidosdetrives.es

Embutidos típicos gallegos: Androlla, lacón y minilacón, chorizo de cebolla, chorizo gallego, criollo, panceta curada, etc.

Productos: lacón cocido, chorizo, jamón curado, lomo embuchado, paleta curada, panceta curada, salchichón, Androlla, chorizo criollo, lacón, codillo en salmuera.

EMBUTIDOS EL BORDÓN

✉ Ctra. Recajo, 3 • 31230 VIANA (Navarra)
☎ 948 645 467
info@elbordon.com
www.elbordon.com

Productos: cabecero de lomo o lomito, chistorra, chorizo, embutidos de caza, lomo embuchado.

EMBUTIDOS EL HORREO, S.L.

✉ N-634 Granda, 17
33199 MERES, SIERO (Asturias)
☎ 985 740 079
elhorreo@embutidoselhorreo.com
www.embutidossaludables.com

Productos: salchichas cocidas, morcilla, chorizo, chorizo criollo, platos preparados.

EMBUTIDOS ESTÉVEZ, S.A.

✉ C/ Industrias, 4
28850 TORREJÓN DE ARDOZ (Madrid)
☎ 916 754 408
estevez@embutidosestevez.es
www.embutidosestevez.es

Productos: chicharrones, chóped, jamón cocido, mortadela, paleta cocida.

EMBUTIDOS EUSEBIO, S.L.

✉ C/ La Iglesia, 37
37624 LA ALBERCA (Salamanca)
☎ 923 415 314
info@embutidoseusebio.com
www.embutidoseusebio.com

Productos: cabecero de lomo o lomito, chorizo ibérico, jamón curado, jamón ibérico, lomo embuchado.

EMBUTIDOS FARCEDO, S.L.

✉ C/ Hermanas Gómez Holguín, 8
06228 HORNACHOS (Badajoz)
☎ 924 533 109
info@farcedo.com
www.farcedo.com

Productos: morcilla, chorizo ibérico, jamón ibérico, lomo ibérico, salchichón ibérico.

EMBUTIDOS FARO, S.A.

✉ Pol. Ind. Los Barros, parcela 6-6
39400 LOS CORRALES DE BUELNA
(Cantabria)
☎ 942 830 490
embutidosfaro@carnicasfaro.es

Productos: Callos frescos, jamón cocido, paleta cocida, paté, salchichas cocidas, bacon, morcilla, chistorra, chorizo, chorizo ibérico, fuet, jamón curado, longaniza, morcón, paleta curada, panceta curada, salami, salchichón, tocino salado, pinchos morunos.

EMBUTIDOS FERMÍN, S.R.L.

✉ Ctra. Salamanca, Km 77,300
37600 LA ALBERCA (Salamanca)
☎ 923 415 135
info@embutidosfermin.com
www.embutidosfermin.com

Productos: Cerdo ibérico, chorizo ibérico, jamón ibérico, lomo ibérico, paleta ibérica.

EMBUTIDOS FILI, S.L.

✉ Guardia Civil, 66 • 37730 LEDRADA (Salamanca)
☎ 923 591 183
embutidosfili@embutidosfili.com
www.embutidosfili.com

Productos: Cerdo ibérico, chorizo ibérico, jamón ibérico, lomo ibérico, paleta ibérica, salchichón ibérico.

EMBUTIDOS FLOR DE VILLAHERMOSA, S.L.

✉ Ctra. Teruel, 0 km 41,700
12120 LUCENA (Castellón)
☎ 964 381 145
web@embutidosflor.es
www.embutidosflor.es

Productos: Cerdo, chorizo, jamón curado, jamón ibérico, salchichón.

EMBUTIDOS FRIAL, S.A. GRUPO TELLO ALIMENTACIÓN

✉ Avda. De los Artesanos, 32
28760 TRES CANTOS (Madrid)
☎ 918 034 142
marketing@tello.es
www.grupofrial.com

En Frial nos apasiona la alta gastronomía. Por ello, llevamos más de 60 años esforzándonos para elaborar productos de excelente calidad en los que sabor, aroma y textura se fundan para crear experiencias gourmet únicas que eleven la clásica charcutería a la categoría de arte, encontrando el equilibro perfecto entre innovación y tradición.

Productos: Chicharrones, chuleta/lomo de Sajonia, galantina, jamón cocido, lacón cocido, mortadela, paleta cocida, pechuga de pavo cocida, pechuga de pollo cocida, rouladas, salchichas cocidas, bacon.
Marcas: Frial.
Nº de empleados: Entre 11 y 50.
Facturación: Entre 5 y 25 millones de euros.
Cuadro directivo:
Alfonso Alcázar, *Director gerente.*
Sonia Tello, *Responsable producción.*
Javier Briones, *Responsable exportación.*
José Luis Ramírez, *Responsable grandes cuentas.*

EMBUTIDOS GARMAN, S.A.

✉ Ctra. Aleson Manjarres, Km 1,7
26315 MANJARRES (La Rioja)
☎ 941 369 043
emb-garman@embutidosgarman.com
www.embutidosgarman.com
Productos: Cerdo, chorizo, jamón curado, panceta curada, chorizo oreado.

EMBUTIDOS GOIKOA, S.A.

✉ Avda. Padre Raimundo Lumbier, 8
31400 SANGÜESA (Navarra)
☎ 948 871 423
comercial@goikoa.com
www.goikoa.com
Productos: Jamón cocido, pechuga de pavo cocida, chistorra, chorizo, jamón curado.

EMBUTIDOS HERMANOS QUINTERO, S.L.

✉ Paseo Extremadura, 171
06260 MONESTERIO (Badajoz)
☎ 924 516 711
info@embutidosquintero.com
www.embutidosquintero.com
Productos: Chorizo ibérico, jamón ibérico, lomo ibérico, paleta ibérica, salchichón ibérico.

EMBUTIDOS JABUGO, S.A.

✉ Marqués de Aracena, 78
21360 EPILADO-JABUGO (Huelva)
☎ 959 122 612
cuyar@embutidosjabugo.com
www.embutidosjabugo.com
Productos: Chorizo ibérico, jamón ibérico, lomo ibérico, sobrasada.

EMBUTIDOS LA ENCINA

✉ Vega De Espinareda • 24439 OCERO (León)
☎ 987 564 870
josecarballo@embutidoslaencina.com
www.embutidoslaencina.com
Productos: Cerdo ibérico congelado, vacuno congelado, callos frescos, manitas de cerdo, oreja.

EMBUTIDOS LA GRANJA, S.L.

✉ C/ Granado, 4-1
28500 ARGANDA DEL REY (Madrid)
☎ 916 553 407
admon@embutidoslagranja.es
www.embutidoslagranja.es
Productos: Jamón cocido, lacón cocido, bacon, bacon adobado curado, codillo en salmuera.

EMBUTIDOS LA HOGUERA, S.A.

✉ Carrera Mediana, 9
42174 SAN PEDRO MANRIQUE (Soria)
☎ 975 398 000
export@lahoguera.es
www.lahoguera.es

En Tierras Altas de Soria a 1.500 metros de altitud, en la Sierra de Alcarama, con un entorno bioclimático envidiable, se encuentra San Pedro Manrique. Aquí criamos nuestros cerdos de Raza Duroc sin prisas y con una alimentación totalmente natural. Producimos todo tipo de productos curados: Serranos, Duroc e Ibérico. La Hoguera, desde siempre comprometidos con nuestra tierra.

Productos: Cerdo, cerdo ibérico, corteza de cerdo,magro de cerdo en conserva, jamón cocido, panceta o tocineta, cabecero de lomo o lomito, chorizo, fuet, jamón curado, jamón ibérico, lomo de orza, lomo embuchado, paleta curada, paleta ibérica, panceta curada, salchichón, chorizo oreado, costilla adobada, lomo adobado, picadillo/zorza/jijas, huesos salados, chorizo fresco, chorizo en aceite, lomo en aceite, platos preparados, torreznos.
Marcas: Duroc, La Hoguera, Fuentebella serrano, Fuentebella ibérico.
Nº de empleados: Entre 51 y 250.
Facturación: Entre 25 y 100 millones de euros.
Cuadro directivo:
Teo Martínez, *Director gerente,* teo.martinez@lahoguera.es
Tito Hernansanz, *Director comercial/Export manager,* export@lahoguera.es

EMBUTIDOS LA NUNCIA COSTA FOOD GROUP

✉ Avenida de Monte Boyal, 35
45950 CASARRUBIOS DEL MONTE (Toledo)
☎ 918 171 738
administracion@embutidoslanuncia.com
www.embutidoslanuncia.com
Productos: Lomo adobado, pincho moruno, morcilla, chorizo oreado, longaniza fresca.

EMBUTIDOS LALINENSE, SAT 884

✉ Agruchave, 16 • 36500 LALÍN (Pontevedra)
☎ 986 787 171
info@embutidoslalinense.com
www.embutidoslalinense.com

Hecho como antes.

Productos: Cerdo fresco y congelado, jamón cocido, lacón cocido, oreja cocida, chorizo, panceta curada, lacón, pinchos morunos, burguer meat, cocido.
Marcas: Embutidos Lalinense, O Larpeiro, Amancio.
Nº de empleados: Entre 51 y 250.
Facturación: Entre 5 y 25 millones de euros.

EMBUTIDOS MARTÍNEZ

✉ Pol. Ind. Castilla, parcela 8, vial 3
46380 CHESTE (Valencia)
☎ 962 512 767
cheste@embutidosmartinez.es
www.embutidosmartinez.es

Embutidos Martínez somos una compañía dedicada a la fabricación de embutidos y carne picada. Nuestros orígenes se remontan a un pequeño negocio familiar originario del año 1972. A día de hoy, somos uno de los mayores productores del ámbito nacional, pioneros en seguridad alimentaria y avances tecnológicos para la producción. Ya con la segunda generación al mando de la empresa, podemos sentirnos orgullosos de ser una empresa donde la innovación y la mejora continua están dentro de nuestro ADN.

Productos: Carnes ecológicas, cerdo, pavo, pollo, vacuno, butifarrón, morcilla, chistorra, chorizo, chorizo de pavo, longaniza, butifarra oreada, chorizo criollo, chorizo oreado, morcilla oreada, burguer meat, butifarra fresca, chorizo fresco, longaniza fresca, salchicha fresca.
Marcas: Embutidos Martínez.
Nº de empleados: Más de 250.
Facturación: Más de 100 millones de euros.
Cuadro directivo:
Francisco Martínez Martínez, *Consejero delegado.*

EMBUTIDOS MAYORAL

✉ Avda. Toro, 9
49155 LA BÓVEDA DE TORO (Zamora)
☎ 980 602 067
info@embutidosmayoral.com
www.embutidosmayoral.com
Productos: Cerdo, chorizo, chorizo ibérico, jamón curado, jamón ibérico, lomo embuchado, lomo ibérico, salchichón, salchichón ibérico, chorizo fresco.
Cuadro directivo:
Pablo Mayoral Martínez, *Dueño,* info@embutidosmayoral.com
Marcos Mayoral Martínez, carniceriasmayoral@hotmail.com

EMBUTIDOS MONELLS, S.A.

✉ Camí Ral, 4. Sant Miguel de Balenyà
08554 SEVA (Barcelona)
☎ 938 870 240
monells@monells.es
www.monells.es

En Monells, seleccionamos cuidadosamente nuestras materias primas y elaboramos nuestros productos siguiendo nuestro proceso original desde 1976 para ofrecer a nuestros clientes productos con un sabor, aroma y textura únicos.

Productos: Cerdo, pavo, pollo, vacuno, chóped, jamón cocido, lacón cocido, mortadela, pechuga de pavo cocida, bacon, lomo embuchado.
Marcas: Monells, Galno, Comas.
Nº de empleados: Más de 250.
Facturación: Más de 100 millones de euros.

Cuadro directivo:
María Ángeles Sebastiá, *Directora general,*
asebastia@monells.es
Nicolau Espuña, *Director comercial,*
nicolau@monells.es
Manuel Arias, *Jefe de ventas,*
manuel.arias@monells.es
Joan Gutiérrez, *Export manager,*
jgutierrez@monells.es

EMBUTIDOS MONTER, S.L.U. GRUP CAÑIGUERAL

✉ Camí del Molí s/n
17854 SANT JAUME DE LLIERCA (Girona)
☎ 972 687 389
monter@embutidosmonter.es
http://es.embutidosmonter.es
Productos: chorizo, chorizo de pavo, lomo embuchado, longaniza, salchichón.

EMBUTIDOS MONTSÀ, S.A.

✉ C/ Lope de Vega, 99 • 17800 OLOT (Girona)
☎ 972 275 100
comercial@montsa.es
www.montsa.es
Productos: Chorizo, jamón curado, salami, salchichón.

EMBUTIDOS MORATO, S.L.

✉ Pol. La Nava, s/n
06230 LOS SANTOS DE MAIMONA
(Badajoz)
☎ 924 571 193
info@embutidosmorato.com
www.embutidosmorato.com
Productos: Chorizo ibérico, jamón ibérico, lomo ibérico, paleta ibérica, salchichón ibérico.

EMBUTIDOS MORENO PLAZA, S.A.

✉ Pol. Ind. La Rosa.
C/ Río Fahala, s/n, parcelas 7 A13
29120 ALHAURÍN EL GRANDE
(Málaga)
☎ 952 595 761
comercial@morenoplaza.es
www.morenoplaza.es
Productos: Cerdo, cerdo ibérico, pavo, pollo, vacuno.

EMBUTIDOS PEDRAGOSA

✉ C/ Borges Blanques, 3. Pol. Ind. La Borda
08140 CALDES DE MONTBUI
(Barcelona)
☎ 938 650 880
info@pedragosa.net
www.pedragosa.net
Productos: Chorizo de pavo, embutidos halal, fuet, longaniza, secallona.

EMBUTIDOS RODRÍGUEZ, S.L.U.

EMBUTIDOS RODRIGUEZ
Siguiendo la tradición

✉ Ctra. De León 420, Km 2,7
24768 SOTO DE LA VEGA
(León)
☎ 987 654 124
rodriguez@embutidosrodriguez.es
www.embutidosrodriguez.es
Productos: Chuleta/lomo de Sajonia, jamón cocido, paleta cocida, bacon, cabecero de lomo o lomito, cecina, chorizo, chorizo de pavo, fuet, jamón curado, lomo embuchado, lomo ibérico, paleta curada, paleta ibérica, salchichón, salchichón ibérico, lomo adobado.

EMBUTIDOS SEÑORA JULIA, S.L.

✉ C/ Las Eras, s/n • 26121 VIGUERA (La Rioja)
☎ 941 442 095
senorajulia@senorajulia.es
www.senorajulia.es

Productos: Chistorra, chorizo, salchichón, lomo adobado, codillo en salmuera.

EMBUTIDOS SOLÀ, S.A.

✉ Avda. de la Ribera, 33 • 08503 GURB (Barcelona)
☎ 938 861 399
sola@embutidossola.com
www.embutidossola.com

Productos: Fuet, longaniza, salami, salchichón, secallona.

EMBUTIDOS SUBIRATS, S.A.(GRUPO SUBIRATS)

✉ Reus, 1 • 08130 SANTA PERPÈTUA DE MOGODA (Barcelona)
☎ 935 743 132
essa@embutidosubirats.com
www.embutidosubirats.com

Productos: Cerdo, fuet, jamón curado, longaniza, panceta curada.

EMBUTIDOS TORIBIO S.L. (CASA TORIBIO)

✉ San Antonio, 36 • 46950 XIRIVELLA (Valencia)
☎ 963 792 705
casatoribio@casatoribio.com
www.casatoribio.com

Productos: Longaniza, chorizo oreado, morcilla oreada, hamburguesa, longaniza fresca.

EMBUTIDOS VALLINA, S.A.

✉ Ctra. Avilés-Grado, Km 5
33412 LA LAGUNA-CASTRILLÓN (Asturias)
☎ 985 506 300
info@embutidosvallina.com
www.embutidosvallina.com

Productos: Morcilla, chorizo, jamón curado, paleta curada.

EMBUTIDOS VIBER, S.L.

✉ Pol. Ind. C/ Fusters, 101
43800 VALLS (Tarragona)
☎ 977 608 833
comercial@embutidosviber.es
www.embutidosviber.es

Estamos especializados en rellenos salados para la bollería industrial congelada, frankfurts, pates industriales sin dejar de lado los productos tradicionales como las salchicha fresca, butifarra blanca y negra, secallona, morcilla cebolla, bisbe blanco y negro… Maquilas. Manipulados de jamón y queso.

Productos: Butifarra cocida, paté, pechuga de pollo cocida, salchichas cocidas, morcilla, chistorra, longaniza, secallona, butifarra fresca longaniza fresca,salchicha fresca.
Marcas: Viber.
Nº de empleados: 40.
Facturación: Menos de 5 millones de euros.
Cuadro directivo:
Carlos Bernat Llurba, *Director gerente,* comercial@embutidosviber.es
Carlos Bernat Llurba, *Responsable de producción,* comercial@embutidosviber.es
David Roige Puchol, *Responsable de calidad,* calidad@embutidosviber.es
Josep M Robert Bardina, *Responsable comercial,* comercial@embutidosviber.es
Josep M Robert Bardina, *Responsable exportación,* comercial@embutidosviber.es
Carlos Bernat Llurba, *Responsable grandes cuentas,* comercial@embutidosviber.es

EMBUTIDOS Y JAMONES ESPAÑA E HIJOS, S.A.

✉ Ctra. Torrijos-Puebla de Montalbán, Km 9,100
45517 ESCALONILLA (Toledo)
☎ 925 758 223
info@espanahijos.com
www.espanahijos.com

Embutidos y Jamones España es una empresa familiar fundada en 1986 por Miguel España en Escalonilla (Toledo). Treinta años más tarde, la clave del éxito se mantiene constante: la pasión por lograr productos de calidad y mejorar día a día.

Productos: Cerdo ibérico, chóped enlatado, fiambres de pavo, jamón cocido enlatado, cabeza de jabalí, chóped, jamón cocido, lacón cocido, pechuga de pavo cocida, pechuga de pollo cocida, bacon, cabecero de lomo o lomito, chorizo, chorizo de pavo, chorizo ibérico, fuet, jamón curado, jamón ibérico, lomo embuchado, lomo ibérico, longaniza, paleta curada, paleta ibérica, salchichón, salchichón ibérico, butifarra oreada, lomo adobado, chorizo fresco, longaniza fresca, salchicha fresca.
Marcas: Embutidos & Jamones España e Hijos S.A., La Barrica.
Nº de empleados: Entre 51 y 250.
Facturación: Entre 25 y 100 millones de euros.
Cuadro directivo:
Miguel España Muñoz, *Director general y fundador,* miguelespa@espanahijos.com
Miguel Ángel España Santurde, *Gerente,* miguelespana@espanahijos.com
Ruben España Santurde, *Export manager,* ruben@espanahijos.com
Diego España Santurde, *Jefe de producción,* diego@espanahijos.com
Mº del Carmen España Santurde, *Departamento de administración,* mcarmen@espanahijos.com
Adolfo Ramírez España, *Director de calidad y prevención de riesgos,* calidad@espanahijos.com

EMBUTIDOS Y JAMONES G. SOBRÓN MARTÍNEZ, S.L.

✉ Travesía Centro, 1
26320 BAÑOS DE RÍO TOBÍA
(La Rioja)
☎ 941 374 023
info@embutidosgs.com
www.embutidosgs.com
Productos: Chorizo, embutidos de caza, jamón curado, lomo embuchado, paleta curada.

EMBUTIDOS Y JAMONES HERVÁS, S.A.

✉ Pº. De la Estación, 33
10700 HERVÁS
(Cáceres)
☎ 927 481 464
jamoneshervas@hotmail.es
http://jamoneshervas.blogspot.com.es

Productos: Chorizo ibérico, jamón ibérico, lomo ibérico, paleta ibérica, salchichón ibérico.

EMPRESA MIXTA ESCORXADOR TORTOSA, S.L.

EMPRESA MIXTA ESCORXADOR TORTOSA, SL

✉ Pol. Ind. Baix Ebre. C/A, Parcela 2
43897 CAMPREDO – TORTOSA
(Tarragona)
☎ 977 597 554
valentiv@escorxadortortosa.com

Productos: Cabrito, cerdo, cordero, equino, vacuno.

ERESMA GRUPO ALIMENTARIO COPESE

✉ Camino de Moraleja, 5
40480 COCA
(Segovia)
☎ 921 586 335
adesantos@copese.net
www.eresma.es

Hace más de 40 años Grupo Alimentario Copese era sólo un sueño, hoy en día es una industria agroalimentaria próspera que controla todo el proceso de producción con un claro objetivo: alimentar tu felicidad.

Productos: carne de cerdo fresca y congelada, carne de cerdo ibérico fresca y congelada, chorizo ibérico, jamón curado, jamón ibérico, lomo embuchado, lomo ibérico, paleta curada, paleta ibérica, salchichón, tocino salado, lomo en aceite, costillas en aceite, chorizo en aceite.
Marcas: Eresma, Hola Food, Piensos Copese, Granjas Copese
Nº de empleados: 232
Facturación: 62.675.000
Cuadro directivo:
José Muñoz, *CEO Grupo Alimentario Copese.*
Aida de Santos, *Directora Comercial y Marketing.*
Óscar Coscarón, *Communication Department.*

ENOA FOODS, S.A.

✉ Avda. De Burgos, 84
26007 LOGROÑO (La Rioja)
☎ 941 502 367
info@enoafoods.com
www.enoafoods.com

Productos: Cerdo, pollo fresco y congelado, vacuno fresco y congelado.

ENRIQUE GARCÍA JAMONES Y EMBUTIDOS

✉ Concordia, 40
37881 VALDECARROS (Salamanca)
☎ 923 383 004
info@jamonesenriquegarcia.com
www.jamonesenriquegarcia.com

Productos: Chorizo ibérico, jamón ibérico, lomo ibérico, paleta ibérica, salchichón ibérico.

ENRIQUE TOMÁS, S.L.

✉ Pasaje Mar d'Alboran nº 2, 2º 1ª
08918 BADALONA (Barcelona)
☎ 934 665 300
web@enriquetomas.com
www.enriquetomas.com

Productos: Jamón curado, jamón ibérico, lomo ibérico, paleta curada, paleta ibérica.

ENTREPEÑAS, S.L.

✉ C/ José Álvarez González, 15
24608 LEÓN
☎ 620 229 008
natalia@embutidosentrepenas.es
www.embutidosentrepenas.es
Productos: Cecina, chorizo, jamón curado, lomo embuchado, salchichón.

ESCOFET OLIVER

CARNISSERS I XARCUTERS DES DE 1961
Escofet Oliver
Fet per nosaltres

✉ Les Planes, 1 nave C
08970 SANT JOAN DESPÍ (Barcelona)
☎ 934 774 317
escofetoliver@escofetoliver.com
www.carnescofetacasa.com

Especialistas en embutidos típicos catalanes: butifarra blanca, negra, perol, huevo... Gama de hamburguesas y butifarras frescas de diferentes sabores. Cocina central.

Productos: Cabrito, cerdo, cerdo ibérico, cordero, pato, pavo, pollo, vacuno, bull blanco, bull negro, butifarra cocida, cabeza de jabalí, catalana, catalana trufada, chóped, chuleta/lomo de Sajonia, jamón cocido, mortadela, paleta cocida, pechuga de pavo cocida, pechuga de pollo cocida, salchichas cocidas, bacon, panceta o tocineta, bacon adobado curado, cabecero de lomo o lomito, chistorra, chorizo, embutidos halal, fuet, jamón

curado, jamón ibérico, lomo ibérico, longaniza, paleta curada, paleta ibérica, panceta curada, panceta salada, salami, salchichón, salchichón ibérico, secallona, sobrasada, Somaia, tocino salado, chorizo criollo, chorizo oreado, costilla adobada, lomo adobado, pinchos morunos, codillo en salmuera, huesos salados, oreja salada, albóndigas, burguer meat, butifarra fresca, chorizo fresco, hamburguesa, longaniza fresca, salchicha fresca, steak tartare.
Marcas: Escofet Oliver, Esco Cuits, Escofresc.
Nº de empleados: Entre 11 y 50.
Facturación: Menos de 5 millones de euros.
Cuadro directivo:
Josep Escofet, *Director de ventas hostelería-restauración-colectividades.*
Carles Escofet, *Director de producción y cocina.*
Jordi Escofet, *Director administrativo-financiero.*

ESCORXADOR COMARCAL DEL BAGES (MACOBA)

✉ Ctra. de Manresa a Basella, Km 5,76
08250 SANT JOAN DE VILATORRADA
(Barcelona)
☎ 938 764 141
macoba@macoba.cat
www.macoba.cat
Productos: Cerdo, despojos.

ESCORXADOR D'AUS TORRENT I FILLS, S.A. GRUPO VALL COMPANYS

✉ C/ Serra i Moret, 14 • 08302 MATARÓ
(Barcelona)
☎ 937 577 554
www.torrentifills.es
Productos: Gallina, Halal, pollo, butifarra fresca, salchicha fresca.

ESCORXADOR FRIGORÍFIC AVINYO, S.A. GRUP ROMA

✉ Ctra. de Prats de Lluçanes, Km 53,5
08279 AVINYÓ (Barcelona)
☎ 938 387 061
avinyo@avinyo.net
www.gruproma.com
Productos: Cerdo, cochinillo.

ESCORXADOR FRIGORIFIC D'OSONA, S.A. (ESFOSA)

✉ Pol. Ind. Vic. Sant Llorenç Desmunt, s/n
08500 VIC (Barcelona)
☎ 938 891 810
esfosa@esfosa.com
Productos: Cerdo, despojos.

ESPECIALITATS COSTA, S.L.U. GRUPO VALL COMPANYS

✉ Ronda Monestir, s/n
17820 BANYOLES (Girona)
☎ 972 570 330
comercial.costa@espcosta.com
www.especialitatscosta.com
Productos: Pollo fresco y congelado, albóndigas, burguer meat, salchicha fresca.

ESCORXADOR SABADELL, S.A. (OSVACA)

OSONA VALLÈS CARNS S.A.

✉ C/ Costa i Déu, 113
08205 SABADELL
(Barcelona)
☎ 937 117 705
escorxadorsabadell@osvaca.com
www.osvaca.com

Los mercados exteriores ayudan al crecimiento.
Productos: Cabrito, cordero, equino, vacuno, despojos.
Nº de empleados: Entre 11 y 50.
Facturación: 5,3 millones de euros.
Cuadro directivo:
José Antonio Jiménez Rodríguez, escorxadorsabadell@osvaca.com
Rafael Ylla Junyent, rylla@osvaca.com

ESTEBAN ESPUÑA, S.A.

Espuña

✉ C/ Mestre Turina, 39-41
17800 OLOT
(Girona)
☎ 972 270 650
recepcion@espuna.es
www.espuna.es

Productos destacados: Loncheados (62%), loncheados jamón curado representan un 75% del total, Tapas al minuto (10%) y embutidos (15%). Certificaciones BRC, IFS, ETG Jamón Serrano. Exportaciones: 45% sobre la facturación. Principales países: Francia, Reino Unido, Portugal, Alemania. Fábricas: 2 ubicadas en Olot-Girona (multiproducto y jamón curado), Utrillas-Teruel (jamón curado), La Pobla de Lillet (Tapas al minuto) y Gloversille, en Estados Unidos (multiproducto).
Productos: Butifarra cocida, chóped, jamón cocido, lacón cocido, mortadela, paleta cocida, pechuga de pavo cocida, salchichas cocidas, bacon, panceta o tocineta, cabecero de lomo o lomito, chorizo, chorizo de pavo, chorizo ibérico, fuet, jamón curado, jamón ibérico, lomo embuchado, lomo ibérico, longaniza, morcón, paleta curada, panceta curada, salami, salchichón, salchichón de pavo, salchichón ibérico, secallona, carnes confitadas a baja temperatura, platos preparados.
Marcas: Espuña.
Nº de empleados: Más de 250.
Facturación: Entre 25 y 100 millones de euros.
Cuadro directivo:
Esteve Espuña i Sargatal, *Gerente,* eespuna@espuna.es
Neus Quintana i Frigola, *Directora de marketing,* nquintana@espuna.es
Jordi Gibert i Moliner, *Director comercial,* jgibert@espuna.es

EULOGIO CASTAÑO RODRÍGUEZ, S.A. (TARTESSOS)

✉ C/ Colón, 19-21
21380 CUMBRES MAYORES (Huelva)
☎ 959 710 176/87/26
eulogiocastano@jamonestartessos.com
www.jamonestartessos.com
Productos: Chorizo ibérico, jamón ibérico, lomo ibérico, morcón, paleta ibérica.

EULOGIO RAMOS, S.A.

✉ Camino de Huecas, 1
45525 BARCIENCE (Toledo)
☎ 925 761 142
info@eulogioramos.com
www.eulogioramos.com
Productos: Jamón curado, paleta curada.

EUROCENTRO DE CARNES, S.A.

✉ Vega del Puente, s/n
45516 LA PUEBLA DE MONTALBÁN
(Toledo)
☎ 925 745 003
www.tello.es
Productos: Cerdo.

EXTRAPERNIL DEL MONTSENY

Extrapernil DEL MONTSENY

✉ Pol. Ind. Montmany, C/ ca l'Anton 10
08553 SEVA
(Barcelona)
☎ 938 850 916
info@extrapernil.com
www.extrapernil.com

Erre de Vic, 1952 es una empresa comprometida con la gastronomía saludable que combina el proceso artesanal y tradicional en la elaboración de productos cárnicos cocidos con la I+D+i. Nos mantenemos fieles a nuestros orígenes con el jamón cocido-curado artesano, y ampliamos nuestra oferta con salchichas de Frankfurt, pavo, pollo o bacon, así como con nuestra gama ecológica, todos tratados con la máxima exquisitez. Nuestros productos son de alta gastronomía y están exentos de alérgenos.
Productos: Jamón cocido enlatado, jamón cocido, paleta cocida, paté, pechuga de pavo cocida, pechuga de pollo cocida, salchichas cocidas, bacon, panceta o tocineta.

Marcas: Erre de Vic, 1952.
Cuadro directivo:
Familia Vilacís Erra, *Gerencia.*

EXTREM PURO EXTREMADURA AGRICULTURA DIVERSAS, S.L.U.

✉ Ctra. N-521, km 92,5
10560 HERRERUELA (Cáceres)
☎ 927 191 034
contacto@extremiberico.com
http://extremiberico.com

Productos: Chorizo ibérico, jamón ibérico, lomo ibérico, paleta ibérica, salchichón ibérico.

F. HERNÁNDEZ JIMÉNEZ E HIJOS, S.L.

✉ Huerto Redondo, 9
37770 GUIJUELO (Salamanca)
☎ 923 580 223
jamones@hernandezjimenez.com
www.hernandezjimenez.com

Productos: Chorizo ibérico, jamón ibérico, lomo ibérico, paleta ibérica, salchichón ibérico.

FÁBRICA DE EMBUTIDOS Y JAMONES EZEQUIEL, S.L.

✉ Ctra. Nacional 630, Km 99,5
24680 VILLAMANÍN DE LA TERCIA
(León)
☎ 987 598 513
ezequiel@embutidosezequiel.es
www.embutidosezequiel.com

Siguiendo el respeto a la tradición y la calidad del producto, elaboramos embutidos desde 1945, nuestra fábrica situada a 1.200 metros de altitud es el broche perfecto para la curación del embutido. Actualmente, contamos con una planta de más de 5.000 m^2, inaugurando en un mes una segunda instalación, dedicada exclusivamente a la producción de cecina. Dos puntos clave para la exportación e innovación en la que trabajamos día a día. Nuestro saber hacer y la utilización de ingredientes de primera calidad hacen de nuestros productos una auténtica joya gastronómica.

Productos: Cecina, chorizo, jamón curado, jamón ibérico, lomo embuchado, lomo ibérico, paleta ibérica, panceta curada, salchichón, costilla adobada, lomo adobado.
Marcas: Ezequiel, Ezequiel Gourmet.
Nº de empleados: Entre 51 y 250.
Facturación: Entre 5 y 25 millones de euros.

FABRICA, MATADERO Y DESPIECES, S.A. (FAMADESA)

✉ Cno. Santa Inés, 71
29590 CAMPANILLAS (Málaga)
☎ 952 433 050
famadesa@famadesa.es
www.famadesa.es

Fábrica, Matadero y Despiece, FAMADESA es una industria cárnica localizada en el barrio de Campanillas, en Málaga, donde nació hace ya más de 40 años. Una empresa familiar con alma malagueña, referente en el sector cárnico español e internacional, que destaca por el control y gestión sobre todos los eslabones de la cadena productiva. Actualmente FAMADESA da empleo a 550 personas. Con más de 100 granjas, en 2019 se prevé que la explotación sea de 350.000 cerdos de producción propia, con un sacrificio de más 1.3M anual. En cuanto a productos elaborados y embutidos, a día de hoy, se están generando unas seis toneladas y más de 300.000 piezas de jamón curado cada año. Respecto a la comercialización, la cárnica malagueña alcanza un 40% en Exportación, con cerca de un millar de operaciones internacionales en el pasado ejercicio.

Productos: Cerdo fresco y congelado, despojos, grasas animales fundidas y subproductos de extracción, huesos, manitas de cerdo, oreja, jamón cocido enlatado, chóped enlatado, foie gras, fiambres de pavo, callos, chóped, mortadela, bacon, morcilla, chorizo, jamón curado, salami, salchichón, lomo adobado, pinchos morunos, burguer meat, longaniza fresca.
Marcas: Famadesa

FAR JAMÓN SERRANO, S.A. GRUP CAÑIGUERAL

✉ Ctra. Olot, 24
17800 OLOT (Girona)
☎ 972 274 827
mont@far.es
www.far.es
Productos: Jamón curado.

FEMIVACA, S.L.

✉ Camino Robledo, s/n
45128 MENASALBAS (Toledo)
☎ 925 292 311
carne@femivaca.es
www.femivaca.es

Productos: Halal, Kosher, vacuno.

FEPALESCA, S.A.

✉ C/ Sierra de Tonda, 66ª
37770 GUIJUELO (Salamanca)
☎ 923 581 142
administracion@monteparra.com
www.monteparra.com

Productos: Cerdo, chorizo ibérico, jamón ibérico, lomo ibérico, morcón.

FERMÍN RAMOS, S.A.

✉ Plaza Altozano, 17
37770 GUIJUELO
(Salamanca)
☎ 923 580 103
ferminramossa@hotmail.com
http://ferminramossa.es

Productos: Jamón ibérico, lomo ibérico, paleta ibérica.

FLORENCIO SÁNCHEZ E HIJOS, S.A. (FISAN)

✉ Amable Criado, 29
37778 CAMPILLO DE SALVATIERRA
(Salamanca)
☎ 923 580 074
fisan@fisan.es
www.fisan.es

Productos: Chorizo ibérico, jamón ibérico, lomo ibérico, paleta ibérica, salchichón ibérico.

FONCASAL, S.L.

✉ Pol. Ind. Cantabria II, C/ Las Cañas, 76
26006 LOGROÑO
(La Rioja)
☎ 941 262 312
info@foncasal.com
www.foncasal.com

Productos: Fiambres de pavo, pechuga de pavo cocida, bacon, chorizo, lomo embuchado.

FONT-CANA, S.A.

✉ Puigmal, 3
17857 SANT JOAN LES FONTS
(Girona)
☎ 972 290 787
fontcana@font-cana.com
www.font-cana.com

Productos: Chóped, jamón cocido, mortadela, paleta cocida, salchichas cocidas.

FORTUNE PIG, S.L. GRUPO JORGE

✉ Ctra. Torregrossa, 63
25230 MOLLERUSA
(Lleida)
☎ 973 604 069
jorgesl@jorgesl.com
www.jorgesl.com

Productos: Cerdo fresco y congelado.

FRANCISCO PUIGVERT, S.L.

✉ Joan Maragall, 1-3-5
17800 OLOT
(Girona)
☎ 972 260 098
franciscopuigvert@franciscopuigvert.com
www.franciscopuigvert.com

Productos: Chorizo, chorizo ibérico, jamón curado, salami, salchichón ibérico.

FRANCISCO Y GREGORIO ALCAIDE CERA, S.L. CORTEGANA IBÉRICO

✉ Avda. de Portugal, 5
21230 CORTEGANA
(Huelva)
☎ 959 131 159
info@corteganaiberico.com
www.corteganaiberico.com

Productos: Chorizo ibérico, jamón ibérico, lomo ibérico, morcón, paleta ibérica.

FRANRODEL, S.L.

✉ C/ Riofrío Parc. 14 - B. Pol. Ind. I2.
Apartado de Correos 197
37770 GUIJUELO
(Salamanca)
☎ 923 580 913
franrodel@franrodel.es
www.franrodel.es

Productos: Chorizo ibérico, jamón ibérico, lomo ibérico, paleta ibérica, salchichón ibérico.

FRECARN, S.A.

✉ Pol. Ind. Puigtió, s/n. Apdo. 149
17412 MAÇANET DE LA SELVA
(Girona)
☎ 972 859 900
info@frecarn.com
www.frecarn.com

Productos: Cerdo fresco y congelado, cordero, vacuno fresco y congelado.

FRESCOS Y ELABORADOS DELISANO, S.A.U. GRUPO CAÑIGUERAL

✉ Pol. Ind. Castilla. Vial 2, s/n
46380 CHESTE
(Valencia)
☎ 962 512 207
delisano@delisano.es
www.delisano.es

Productos: Cerdo.

FRIBEL, S.A.

✉ Disseminat, 45
17142 VERGES
(Girona)
☎ 972 780 038
fribelsa@gmail.com

Productos: Cabrito, cordero, vacuno.

FRIBIN SAT 1269 RL

✉ Partida Chubera, s/n
22500 BINÉFAR (Huesca)
☎ 974 431 500
marketing@fribin.com
www.fribin.com

Industria cárnica de vacuno, porcino y productos elaborados. Ventas nacionales e internacionales. Certificación ISO 9001, 14001, IFS, BRC, Bienestar Animal y producto HALAL.

Productos: Carnes ecológicas, cerdo fresco y congelado, Halal, vacuno fresco y congelado, callos frescos, corteza de cerdo, despojos, grasas animales fundidas y subproductos de extracción, huesos, manitas de cerdo, manteca y sebo, oreja, sangre y derivados, tripas, oreja cocida, paleta cocida, bacon, panceta o tocineta, bacon adobado curado, cabecero de lomo o lomito, chistorra, chorizo, fuet, jamón curado, lomo embuchado, longaniza, longaniza de Aragón, paleta curada, panceta curada, panceta salada, salchichón, secallona, bacon oreado, lomo adobado, albóndigas, chorizo fresco, hamburguesa, longaniza fresca, salchicha fresca.
Marcas: Fribin, Punto Carne, Fribin Selección, Montearagón.
Nº de empleados: 600.
Facturación: 280.
Cuadro directivo:
Cristina Gallart Saura, *Presidente.*
Ramón Marco Abadía, *Secretario.*
Josep Rosanas Subirana, *Gerente.*
Luis Bagaría Tristany, *Director comercial.*
Lamberto Mallés, *Director de exportación.*
Miquel Àngel Fontova, *Director de recursos humanos.*

FRICARNE, S.L. - CARBAFRE, S.L. GRUPO FRICARNE

✉ Jaime Balmes, 29
46930 QUART DE POBLET (Valencia)
☎ 961 537 329
fricarne@fricarne.es
www.fricarne.es

Productos: Cerdo, vacuno, hamburguesa.

FRIGORÍFICO L'HORTA, S.L.

✉ Apdo. 67
46220 PICASSENT (Valencia)
☎ 961 240 913
administracion@flhpicassent.com
mataderovalencia.com

Productos: Cabrito, cerdo, cordero, equino, Halal.

FRIBIN

TASTE FOR MEAT

MEAT US IN ANUGA
5-9 OCT. 2019 COLOGNE
HALL 6 - STAND A10

WWW.FRIBIN.COM

FRIGORÍFICOS ANDALUCES DE CONSERVAS DE CARNE, S.A. FACCSA-PROLONGO

Faccsa
CARNE DE CERDO SELECCIONADA

✉ Plaza Prolongo, 2
29580 CARTAMA ESTACIÓN (Málaga)
☎ +34 952 420 050
faccsa@faccsa.es
www.faccsa.es

Faccsa cuenta con 45 mil metros cuadrados donde se procesan anualmente más de 100 millones de kilos de carne de cerdo que se distribuyen en aproximadamente 10.000 puntos de venta en más de 16 países. Para todo el proceso de producción Faccsa cuenta con matadero, salas de despiece, salas de envasado y almacenes frigoríficos.

Productos: Cerdo fresco y congelado, callos frescos, corteza de cerdo, despojos, huesos, manitas de cerdo, oreja, sangre y derivados, tripas, costilla adobada, lomo adobado, pinchos morunos, burguer meat, butifarra fresca, chorizo fresco, hamburguesa, longaniza fresca, salchicha fresca.
Marcas: FACCSA.
Nº de empleados: Más de 250.
Facturación: Más de 100 millones de euros.
Cuadro directivo:
María Dolores Ciurana, *Gerente,* dciurana@faccsa.es
Manuel Aceituno, *Director de marketing y comercial,* dir_comercial@faccsa.es
Ramón Soler Ciurana, *Director de exportación,* ramonsolerjr@faccsa.es
María Dolores Soler Ciurana, *Directora de administración,* mdsoler@faccsa.es
Francisco Zurita, *Jefe grandes cuentas,* fzurita@faccsa.es
David Castro, *Jefe red comercial,* redcomercial@faccsa.es

FRIGORÍFICOS BANDEIRA, S.L.

✉ Calzada, 22
36570 BANDEIRA – SILLEDA (Pontevedra)
☎ 986 585 500
administracion@frigobandeira.com
www.frigobandeira.com

Productos: Vacuno.

FRIGORÍFICOS CÁRNICOS LAS FORCAS, S.L. (FRICAFOR)

✉ C/ Mare de Déu del Mont, 31
17740 VILAFANT (Girona)
☎ 972 501 408
fricafor@fricafor.com
www.fricafor.com

Productos: Cerdo fresco y congelado, vacuno fresco y congelado, despojos.

FRIGORÍFICOS COSTA BRAVA, S.A. GRUP CAÑIGUERAL

✉ Ctra. Riudellots-La Bisbal
17457 RIUDELLOTS DE LA SELVA
(Girona)
☎ 972 477 084
info@fcostabrava.com
www.fcostabrava.com

Productos: Cerdo, corteza de cerdo, despojos, manitas de cerdo, manteca y sebo.

FRIGORÍFICOS INDUSTRIALES DEL BIERZO, S.A.

Embutidos Pajariel
www.pajariel.com

✉ Camino del Pajariel, s/n
24400 PONFERRADA
(León)
☎ 987 411 598
pajariel@pajariel.com
www.pajariel.com

Productos: Cecina, chorizo, jamón curado, lomo embuchado, longaniza, salchichón, botillo o botelo, lacón.
Marcas: Pajariel.

FRIGORÍFICOS UNIDOS, S.A. (FRIUSA)

✉ Ctra. Nacional II, Km 707,50
17457 RUIDELLOTS DE LA SELVA
(Girona)
☎ 972 478 125
friusa@grn.es
www.friusa.es

Productos: Cerdo, cordero, Halal, vacuno, despojos.

FRIHERLO, S.L.

✉ Tramuntana, 36
17740 VILAFANT
(Girona)
☎ 972 503 422
contact@grupfriherlo.com
www.grupfriherlo.com

Productos: Jamón curado, jamón ibérico, paleta curada, paleta ibérica.

FRILEA

✉ Avda. Cospeito, 37
27260 CASTRO RIBERAS DE LEA
(Lugo)
☎ 982 310 059
admon@frilea.com
www.frilea.com

Productos: Cerdo fresco y congelado, vacuno fresco y congelado, despojos, chorizo oreado.

FRILLÉMENA, S.A.

Frillémena
SOCIETAT ANÒNIMA

✉ Ctra. de Les Planes, km 8
17150 SANT GREGORI
(Girona)
☎ 972 428 401
admin@frillemena.com
www.frillemena.com

Homologaciones para Corea del Sur, Japón, Certificación del Sistema de Autocontrol Específico nivel 3.

Productos: Cerdo fresco y congelado, cerdo ibérico fresco y congelado, pollo fresco y congelado, vacuno fresco y congelado, tripas.
Nº de empleados: 28.
Facturación: Menos de 5 millones de euros.
Cuadro directivo:
Carme Casassas Noguer, *Gerente,* carme@frillemena.com
Víctor Casassas Llagostera, *Administrador mancomunado.*
Dani Molist Güell, *Encargado del almacén,* dani@frillemena.com

FRIMANCHA INDUSTRIAS CÁRNICAS GRUPO VALL COMPANYS

FRIMANCHA

✉ Autovía de Andalucía, km 200
13300 VALDEPEÑAS
(Ciudad Real)
☎ 926 31 09 50
frimancha@frimancha.com
www.frimancha.com

En Frimancha nos dedicamos desde hace más de 60 años al sacrificio y despiece de vacuno, así como a la producción de elaborados de porcino blanco, duroc e ibérico en fresco, cocido y curado. Integrados en la estructura productiva del Grupo Vall Companys, ofrecemos la máxima seguridad y calidad en cada producto, así como una trazabilidad completa desde el origen.

Productos: Cerdo fresco y congelado, cerdo ibérico, Halal, Kosher, vacuno fresco y congelado, despojos, chóped enlatado, fiambres de pavo, jamón cocido enlatado, cabeza de jabalí, callos cocidos, chóped, chuleta/lomo de Sajonia, jamón cocido, lacón cocido, mortadela, paleta cocida, pechuga de pavo cocida, pechuga de pollo cocida, salchichas cocidas, bacon, fuet, jamón curado, jamón ibérico, longaniza, paleta curada, paleta ibérica, salchichón, salchichón ibérico, chorizo oreado, lacón, costilla adobada, lomo adobado, pinchos

Magno® Duroc 50% de Frimancha

Ganadería propia.

El secreto que esconden sus vetas

Magno Duroc es una nueva experiencia para sus clientes: una gama de productos cocidos y curados procedentes de cerdos 50% duroc de genéticas propias, criados en granjas con bienestar animal certificado. Cada pieza le ofrece una carne finamente veteada, con un sabor mucho más intenso y una textura suave y jugosa.

Pruebe Magno Duroc y añada aún más valor a su oferta.

JAMÓN COCIDO | JAMÓN BRASEADO
BACON AHUMADO | LOMO VETEADO CURADO

A secret hidden within marble

Magno Duroc is a new experience for your customers: a cooked and cured product range coming from our own-genetics 50% duroc pigs, raised in animal welfare-certified farms. Each piece offers fine marbled meats, with higher flavour intensity and soft and juicy texture.

Try Magno Duroc and add even more value to your offer.

COOKED HAM | GRILLED HAM
SMOKED BACON | CURED MARBLED LOIN

100% traceability from the origin
TRAZABILIDAD 100% DESDE EL ORIGEN

Bienestar Animal AENOR conform BA-2018/0037
IFS Food
Vall Companys

FRIMANCHA

Frimancha Ind. Cárnicas, S.A.
Autovía de Andalucía, km 200 - 13300 Valdepeñas (Ciudad Real)
+34 926 31 09 50 - www.frimancha.com

morunos, albóndigas, burguer meat, butifarra fresca, chorizo fresco, hamburguesa, longaniza fresca, salchicha fresca, callos guisados.
Marcas: Frimancha, El Obrador de Frimancha, Rocío de Frimancha, Finura de Frimancha, Veteado de Frimancha, Placeres de Frimancha, Senderos, Friwurst de Frimancha, Magno Duroc de Frimancha, ECO de Frimancha, Pieza Noble de Frimancha, Pura Carne de Frimancha.
Nº de empleados: Más de 250.
Facturación: Más de 100 millones de euros.
Cuadro directivo:
Moisés Argudo, *Consejero delegado.*
Franc Casals, *Director gerente.*
Oscar Gil, *Director financiero.*
José Luis Guerra, *Responsable vacuno.*
José Luis Guerrero, *Responsable charcutería.*
Antonio Caminero, Responsable RRHH.

FRÍO LIMPIO DE ARAGÓN, S.L. GRUPO JORGE

✉ Pol. Ind. El Campillo, 75
50800 ZUERA
(Zaragoza)
☎ 976 681 326
friolimpio@friolimpio.com
www.friolimpio.com

Refrigeración industrial.

FRÍOS OIZ, S.L.

✉ Bº Iraeta. Pol. Ind. s/n
20740 ZESTOA
(Gipuzkoa)
☎ 943 148 064
administracion@friosoiz.es
www.friosoiz.es

Productos: Precocinados.

GALAR FOODS

✉ Pol. Ind. La Nava
31300 TAFALLA
(Navarra)
☎ 948 712 461
galar@galarfoods.com
www.galarfoods.com

Productos: Chorizo, salami, salchichón, salchichón de pavo, salchichón ibérico.

FRISELVA, S.A.

✉ Ctra. Nacional II, Km 706,5
17457 RIUDELLOTS DE LA SELVA (Girona)
☎ 972 478 250
friselva@friselva.com
www.friselva.com

FRISELVA SA, es un matadero y sala de despiece de carne de cerdo y sus productos derivados con una larga tradición empresarial en el sector porcino iniciada el año 1950. Certificaciones de Calidad. BRC, IFS, AENOR, ISO 14001.

Productos: Cerdo fresco y congelado, corteza de cerdo, despojos, grasas animales fundidas y subproductos de extracción, huesos, manitas de cerdo, manteca y sebo, oreja, sangre y derivados, tripas.
Marcas: Friselva.
Nº de empleados: 497.
Facturación: 240 millones de euros.

GALCARNES, S.L.

✉ Rosalía de Castro, 25
27400 MONFORTE DE LEMOS (Lugo)
☎ 982 400 321
galcarnes@galcarnes.com
www.galcarnes.com

Productos: Vacuno.

GARCÍA VENERO, S.L.

✉ Pol. Ind. El Nevero.
C/12, parcela 67, naves A7-13
06006 BADAJOZ
☎ 620 831 713
info@garciavenero.com
www.garciavenero.com

Productos: Cabrito, cerdo, cerdo ibérico, cochinillo, cordero.

GEDESCO, S.A. GRUPO MAHESO

✉ Pol. Ind. La Ferrería. Avda. de la Ferrería, 59-71
08110 MONTCADA I REIXAC (Barcelona)
☎ 935 753 032
centralpedidos@maheso.com
www.maheso.com

Productos: Croquetas, nuggets, platos preparados, Sanjacobos.

GERARDO MANZANO, S.A.

✉ San Antonio, 15
37770 GUIJUELO (Salamanca)
☎ 923 580 204
info@jamonesgerardomanzano.com
www.jamonesgerardomanzano.com

Productos: Chorizo ibérico, jamón ibérico, lomo ibérico, paleta ibérica, salchichón ibérico.

GERSO IMPEX, S.L. - DUERO FOODS

✉ Hoces del Duratón, 57 • 37008 SALAMANCA
☎ 607 849 901
info@duerofoods.com
www.duerofoods.com

Productos: Productos: Cerdo ibérico congelado, chorizo ibérico, jamón ibérico, lomo ibérico, salchichón ibérico.

GICARNS

✉ Avda. Mas Vila 190
17457 RIUDELLOTS DE LA SELVA (Girona)
☎ 972 477 562
info@gicarns.com
www.gicarns.com

Somos una industria cárnica y sala de despiece, especializada en la fabricación y elaboración de un amplio surtido de carnes (vacuno, porcino, ovino y caprino, aves y conejo) y de elaborados de IV GAMA para el canal Horeca. Gicarns, apuesta por un producto de alta calidad, de procedencia debidamente seleccionada y con la seguridad de proporcionar un producto 100% aprovechable y con gran facilidad de manipulación, que permite una reducción de costes en tiempo y mano obra.

Productos: Cabrito fresco y congelado, vacuno fresco y congelado, cerdo congelado, cerdo ibérico congelado, cordero congelado, pavo congelado, pollo congelado, manitas de cerdo, bacon, lomo adobado, pinchos morunos, pollo adobado, albóndigas, burguer meat, butifarra fresca, chorizo fresco, hamburguesa, salchicha fresca, asados, carnes confitadas a baja temperatura.
Marcas: Gicarns, Grand Coq.
Nº de empleados: Entre 51 y 250.
Cuadro directivo:
info@gicarns.com
marketing@gicarns.com

GIL SANZ S.L.

✉ C/ Melquiades Biencinto, 53 • 28018 MADRID
carlosgilsanz2909@hotmail.com

Productos: Buey, cerdo fresco y congelado, cerdo ibérico fresco y congelado.

GIRBAU MARTÍ MATADERO DE AVES, S.A. (GIMAVE)

✉ Carrer del Riu, 14 • 08291 RIPOLLET (Barcelona)
☎ 936 921 832
matadero@gimave.com
www.gimave.com

Productos: Codorniz, conejo, Halal, pato, pavo.

FRISELVA

MATADERO FRIGORÍFICO Y SALA DE DESPIECE

Tripería y planta de subproductos

Ctra. Nacional II Km 706,5 - Riudellots de la Selva (Girona)
Telf. +34 972 47 82 50 | Fax. +34 972 47 82 22
info@friselva.com | www.friselva.com

Tu proveedor de referencia en el sector del cerdo

FRISELVA S.A., es un matadero y sala de despiece de carne de cerdo y sus productos derivados con una larga tradición empresarial en el sector porcino iniciada el año 1950.

Nuestro compromiso con la calidad y el servicio están enfocados a la satisfacción de nuestros clientes y la responsabilidad social corporativa.

GOLDEN WORLDWIDE TRADE, S.L.

✉ Ctra. Olivenza-Badajoz, Km 21,4
06100 OLIVENZA (Badajoz)
☎ 924 490 176
info@goldenworldwide.es
www.goldenworldwide.es

Productos: Cabrito fresco y congelado, cordero, Halal, vacuno.

GÓMEZ Y CUTILLAS, S.L.

✉ Luis de Góngora, 31
30520 JUMILLA (Murcia)
☎ 619 554 044
info@cabritolechal.com
www.cabritolechal.com

Productos: Cabrito fresco y congelado, cerdo, cordero, morcilla.

GOURMET CAZORLA, S.L.

✉ Camino Real, s/n • 23477 CHILLUÉVAR (Jaén)
☎ 953 717 080
fernando@gourmetcazorla.com
www.gourmetcazorla.com

Productos: Foie gras esterilizado y pasteurizado, paté enlatado, foie-gras pasteurizado, paté, asados.

GOURMET, S.A.

✉ C/ Islas Canarias, 47
46988 PATERNA (Valencia)
☎ 961 324 676
dcorell@gourmet.es
www.gourmet.es

Productos: Cabeza de jabalí, cremas untables, foie-gras pasteurizado, paté, salchichas cocidas.

GRANJA BELABARCE - GRUPO AN

✉ C/ Italia 36, Ciudad del Transporte
31119 NOAIN (Navarra)
☎ 948 312 832
info@belabarce.com
www.grupoan.com

Productos: Cerdo.

GRANJA SANIG, S.A. - GRUPO AN

✉ Pol. Ind. Torrelarragoiti, parcela 5D, trasera
48170 ZAMUDIO (Vizcaya)
☎ 946 740 281
www.grupoan.com

Productos: Pollo.

GREGORIO CRUZ E HIJOS, S.A. EMBUTIDOS CRUZ

✉ Avda. Castilla-La Mancha, 44
45571 ALCOLEA DE TAJO (Toledo)
☎ 925 436 045
administracion@embutidoscruz.es;
pedidos@embutidoscruz.es
www.embutidoscruz.es

Elaboración artesanal.

Productos: Cerdo, vacuno, morcilla, chorizo, jamón ibérico, jamón curado, paleta ibérica, salchichón.

GREMIAL DE CATALUNYA, S.L.

✉ Pol. Ind. Santa Rita. C/ Mecànica, 4
08755 CASTELLBISBAL (Barcelona)
☎ 937 720 413
general@escorxador.es

Productos: Cordero, equino, vacuno.

GRUP ALIMENTARIA DISTECO

✉ C/ Torre de Cellers, 5. Pol. Ind. Can Volart
08150 PARETS DEL VALLES (Barcelona)
☎ 938 498 059
info@disteco.com
http://disteco.com

Productos: Fuet, jamón curado, jamón ibérico, paleta curada, paleta ibérica.

GRUP BAUCELLS ALIMENTACIÓ

✉ Pol. Ind. Malloles. Carrer Molí del Llobet, 53
08500 VIC (Barcelona)
☎ 938 863 344
baucells@grupbaucells.com
www.grupbaucells.com

Productos: Cerdo.

GRUPO ALEJANDRO MIGUEL

✉ Ctra. Albelda-Nalda, km 1
26190 NALDA (La Rioja)
☎ 941 287 165
comercial@artysan.es
www.grupoalejandromiguel.es

Productos: Cerdo, vacuno, jamón curado, jamón ibérico, chorizo fresco.

GRUPO ALIMENTARIO DE LORCA, S.L.

✉ Ctra. Caravaca, s/n - Apdo. 500
30800 LORCA (Murcia)
☎ 968 470 222
manuel.perez@lacomarca.es
www.lacomarca.es

Grupo Alimentario de Lorca S.L. es una empresa con dilatada experiencia en el sector cárnico, siendo su principal actividad la obtención y comercialización de carnes frescas y productos elaborados de porcino y vacuno. Garantiza un producto seguro y fiable desde el origen hasta los puntos de venta. Bajo la denominación de La Comarca, sus productos están presentes en los cinco continentes.

Productos: Cerdo fresco y congelado, Halal, vacuno fresco y congelado, callos frescos, corteza de cerdo, despojos, grasas animales fundidas y subproductos de extracción, huesos, manitas de cerdo, manteca y sebo, oreja, sangre y derivados, tripas, chuleta/lomo de Sajonia, morcilla, panceta o tocineta, chorizo, jamón curado, lomo embuchado, paleta curada, panceta salada, chorizo criollo, lomo adobado, burguer meat, chorizo fresco, hamburguesa, longaniza fresca, salchicha fresca.

Marcas: La Comarca, TierníSSimos La Comarca, Sierra Almenara, Campo Carne.

Nº de empleados: Entre 51 y 250.

Facturación: Entre 25 y 100 millones de euros.

Cuadro directivo:

Daniel Encinas, *Director gerente,* danielencinas@lacomarca.es
Francisco Salas Lario, *Responsable producción,* paco.salas@lacomarca.es
Antonia Isabel Gago Romero, *Responsable de calidad,* toni.gago@lacomarca.es
Enrique Rael, *Director comercial,* enrique.rael@lacomarca.es
José Rubio Martínez, *Director financiero,* jose.rubio@lacomarca.es
Pedro A. Giner Sánchez-Fortún, *Responsable GG.CC.,* pedro.giner@lacomarca.es

GRUPO ALIMENTARIO NATURIBER, S.A.

✉ Pol. Ind. de Fuenterroble de Salvatierra.
C/ Virgen del Pilar Parc. nº 4
37768 FUENTERROBLE DE SALVATIERRA (Salamanca)
☎ 923 151 133
info@naturiber.es
www.naturiber.es

Productos: Jamón ibérico, paleta curada.

GRUPO AMARO - CORDEROS DE RIAZA

✉ Pol. Ind. 3ª • 40500 RIAZA (Segovia)
☎ 921 550 012
amaro@grupoamaro.com
www.grupoamaro.com

Productos: Cerdo.

GRUPO AN

✉ Campo de Tajonar, s/n • 31192 TAJONAR (Navarra)
☎ 948 299 400
an@grupoan.com
www.grupoan.com

Productos: Cerdo, conejo, cordero, pollo, vacuno.

GRUPO CAÑIGUERAL

www.grupcanigueral.com

Empresas del grupo: Frigoríficos Costa Brava, Embutidos Monter, Coopecarn, Far Jamón Serrano, Delisano, Terfrisa.

GRUPO CÁRNICO DACRISA, S.L.

✉ Pol. Ind. Guadalhorce.
C/ Gerald Brenan, 3 • 29004 MÁLAGA
☎ 634 888 459
dacrisa@dacrisa.es
www.dacrisa.es

Productos: Cerdo fresco y congelado, cordero fresco y congelado, vacuno.

GRUPO CÀRNIQUES DE JUIÀ

www.cjuia.com
Empresas grupo: Càrniques de Juià, Cárniques Celrà.

GRUPO EMPRESARIAL PALACIOS ALIMENTACIÓN, S.A.

✉ Ctra. de Logroño, s/n
26120 ALBELDA DE IREGUA (La Rioja)
☎ 902 443 032
palacios@palacios.es
www.palacios.es

Desde 1960, en Palacios nos hemos comprometido con una misión muy clara: "Satisfacer las necesidades de nuestros clientes ofreciendo productos tradicionales, de calidad que además de nutricionalmente saludables, respondan a las necesidades de su ritmo de vida". Tenemos claro que nos gusta el sabor de las cosas bien hechas y por eso las más de 700 personas que formamos parte de Grupo Empresarial Palacios trabajamos con el firme propósito de mejorar día a día.

Productos: Jamón cocido, cabecero de lomo o lomito, chistorra, chorizo, chorizo ibérico, chorizo oreado, lomo adobado, chorizo fresco.
Marcas: Palacios, Floristán, Alinaco, Granderroble, Palacios Food Service.
Nº de empleados: 700.
Facturación: 152 millones de euros.
Cuadro directivo:
Pedro Domínguez Iribarren, *Director gerente.*

GRUPO FUERTES

www.grupofuertes.com

Empresas del grupo: ElPozo Alimentación, Fripozo, Procavi.

GRUPO COREN

✉ Santa Cruz de Arrabaldo, s/n • 32990 OURENSE
☎ 988 369 400
atencionalcliente@coren.es
www.coren.es

Productos: Carnes ecológicas, cerdo, conejo, pollo, vacuno.

GRUPO MEDINA

✉ Severo Ochoa, 27
28914 LEGANÉS (Madrid)
☎ 916 871 144
info@grupomedina.com
www.grupomedina.com

Cárnicas Medina está especializada en la venta de carne de vacuno de alta calidad. Nuestro matadero de Montellos, situado en Betanzos, Galicia, procesa 1500 vacunos por semana. En Leganés, Madrid, disponemos de una de las mejores salas de despiece de vacuno de Europa, con una producción de 150 ton diarias, utilizando la última tecnología para el despiece y envasado de nuestros productos. Nuestro

alto nivel de calidad nos permite la comercialización tanto en Horeca como en Distribución dentro y fuera de España.

Productos: Buey, Halal, vacuno fresco y congelado, despojos, huesos, burguer meat, carpaccio, hamburguesa.
Marcas: Cárnicas Medina, Montellos carne roja.
Nº de empleados: Entre 51 y 250.
Facturación: Entre 25 y 100 millones de euros.
Cuadro directivo:
Marino Medina, *Director general,* marino@grupomedina.com
Daniel Medina, *Director general,* daniel@grupomedina.com
Pedro Ranz, *Director comercial,* pedro@grupomedina.com
Eduardo Lozano, *Director financiero,* eduardo@grupomedina.com
Charo Torrejón, *Directora de exportación,* export@grupomedina.com
Almudena de la Puente, *Venta CE,* europe@grupomedina.com

GRUPO NORTEÑOS

grupo norteños

✉ Ctra. de Villaverde a Vallecas, Km 3,8
28053 MADRID
☎ 917 707 200
atcliente@centraldecarnes.com
www.gruponortenos.com

Productos: Cordero, vacuno, pinchos morunos, hamburguesa, salchicha fresca.

GRUPO OBLANCA

✉ Pol. Ind. Onzonilla. C/ Nº3, parcela g-9
24231 ONZONILLA (León)
☎ 987 250 000
oblanca@oblanca.es
www.oblanca.es

Productos: Cerdo, pollo, vacuno, hamburguesa, salchicha fresca. Todo tipo de carnes congeladas y elaborados cárnicos de pollo, porcino y vacuno.

GRUPO SADA P.A., S.A.

✉ Ronda de Poniente, 9
28760 TRES CANTOS (Madrid)
☎ 918 075 430
info@sadagrupo.com
www.sadagrupo.com

Productos: Pollo, pechuga de pollo cocida.

GRUPO VALL COMPANYS

www.vallcompanys.es

Empresas del grupo: Afrivall, Agrocesa, Agroturia, Avicosan, Avidel, Avigal, Comercial Logística de Calamocha, Carsiva, Cárnicas Cinco Villas, Especialitats Costa, S.L.U., Disporave S.L.U., Dolz España, Jamones Duriber, S.L., Frimancha Industrias Cárnicas, S.A., Frimancha Canarias, S.L., Cárnicas Frivall, S.L., General Pecuària, S.A.U. (Gepesa), International Casing Products S.L.U. (ICP), Industrias Reunidas Jabugo, Jamcal Alimentación, S.A, Patel, Escorxador d'Aus Torrent i Fills S.A, Rubiato Paredes, S.L.

GUATIZALEMA DEL JAMÓN, S.L.

✉ C/ Pedro I, 8
50410 CUARTE DE HUERVA
(Zaragoza)
☎ 625 455 232
samuel_zgz@outlook.com

Productos: Jamón curado.

GURB FRED, S.L.

✉ Girona, 6
08503 GURB
(Barcelona)
☎ 938 891 910
gurbfred@gurbfred.com

Productos: Cerdo fresco y congelado, huesos.
Nº de empleados: Entre 11 y 50.
Cuadro directivo:
Eduard Beorlegui Girvent, *Administrador,* gurbfred@gurbfred.com

GUTREI GALICIA

GUTREI
Galicia

✉ Parque Empresarial de Bóveda,
parcelas 10-11.
C/ Río Mao, 15
27340 BÓVEDA
(Lugo)
☎ 982 874 266
info@gutreigalicia.com
www.gutreigalicia.com

Gutrei Galicia somos una empresa gallega de vacuno gourmet distinguida con la Medalla de Oro en el World Steak Challenge 2018 de Londres, como una de las mejores carnes del mundo. Estamos especializados en la selección, maduración en seco (Dry Aging) y distribución de la carne de vacuno (vaca y buey) procedente de la cría tradicional y natural. Bajo la marca propia Roxad'ouro, etiquetamos la selección más exclusiva de Gutrei Galicia, que ha sido premiada con el oro en el World Steak Challenge 2018 por su calidad, sabor y textura, encumbrándola entre las mejores carnes del planeta.

Productos: Buey, vacuno, vacuno madurado, jamón de vaca, burguer meat, vacuno madurado (Dry Aged), jamón de vaca.
Marcas: Roxad'ouro.
Cuadro directivo:
José Manuel Gutiérrez, *Director general.*
Miguel Ángel Gutiérrez, *Director de operaciones.*

HAPI IBÉRICA ALIMENTACIÓN S.L. BEAUVALLET

✉ Pol. Ind. Guarnizo, 79
39611 GUARNIZO (Cantabria)
☎ 942 565 473
qualite.iberica@hapitrading.com
www.beauvallet.fr

Hapi Ibérica es una sala de despiece de carne de vacuno (Vaca y Ternera Z), creada en el año 2006 y perteneciente al grupo Beauvallet, líder francés del sector cárnico. Desde 2014, dispone de una sala de transformación preparada para el corte y calibrado de diferentes referencias. Ofrecemos productos frescos y congelados, envasados al vacío, en atmósfera protectora e IQF. Contamos con las Certificaciones ISO 22000, Halal, Ecológico y 100% Músculo. Exportamos principalmente a Francia, pero también a destinos intra y extracomunitarios, así como todo el territorio nacional.

Productos: Halal, vacuno fresco y congelado, carpaccio, hamburguesa.
Marcas: Beauvallet, Test'or Chef.
Nº de empleados: Entre 51 y 250.
Facturación: Entre 5 y 25 millones de euros.
Cuadro directivo:
Javier Varea Orbea. *Gerente,* j.varea@hapitrading.com

HARAKAI, S. COOP.

✉ Pol. Empresarial Boroa 19, oficina 1
48340 AMOREBIETA (Bizkaia)
☎ 944 970 310
info@harakai.net
www.harakai.net

Comercializadores de carne de vacuno y ovino lechal con certificación de calidad Eusko Label. Producción propia, cooperativa de 160 ganaderos. Toda la gama de presentaciones. Especialidad en elaborados gourmet, carta de hamburguesas selectas, productos de quinta gama.

GUTREI Galicia

Gutrei Galicia, única empresa española galardonada con 4 medallas en el World Steak Challenge

Gutrei Galicia, una empresa lucense de vacuno gourmet, ganadora de la Medalla de Oro en el World Steak Challenge 2018, en Londres, vuelve a sorprender y a superarse en el concurso World Steak Challenge 2019, en Dublín consiguiendo 4 medallas, 2 Medallas de Oro y 2 Medallas de plata con Roxad'Ouro y consolidándose como una de las mejores carnes del mundo.

Roxad'ouro

Bajo la marca propia Roxad'Ouro se etiqueta la selección más exclusiva de Gutrei Galicia, la empresa gallega, está especializada en la selección, maduración en seco (Dry Aging) y distribución de vacuno (vaca y buey), procedente de la cría tradicional y natural.

Gutrei Galicia ha conseguido este reconocimiento internacional compitiendo con 25 países del mundo y más de 300 empresas, en la categoría 'Fillet' (Solomillo) Medalla de Oro, 'Ribeye' (Entrecote lomo alto) Medalla de Oro, 'Ribeye' (Entrecote lomo alto) Medalla de Plata, 'Striploin' (Entrecote lomo bajo) Medalla de plata, **piezas seleccionadas por Miguel Ángel Gutiérrez, uno de los directivos y fundadores de la empresa.**

Estas piezas proceden de una vaca de raza frisona, genéticamente es una vaca con mayor filtración de grasa, por lo que su carne es mucho más sabrosa, tierna y jugosa.

Tradición, naturaleza y alimentación de las reses a base de hierba y maíz como complemento, hacen que nuestra marca Roxad'Ouro sea sinónimo de calidad y excelencia.

José Manuel Gutiérrez, Fundador y Director General de Gutrei Galicia explica: "Gracias a todos y cada uno de nuestros clientes que han confiado en nuestra marca y calidad, a ellos les dedicamos estos premios.

Fundadores

Matteo Marchetti
Export Manager

Conseguir 4 Medallas, 2 Medallas de Oro y 2 Medallas de Plata en el World Steak Challenge 2019 reafirma nuestra selección Roxad'Ouro como una de las mejores carnes del mundo"

Miguel Ángel Gutiérrez, fundador, apunta: "Siendo un requisito indispensable la calidad de la pieza para poder participar en World Steak Challenge quiero hacer una especial mención y reconocimiento a todos los ganaderos de nuestra tierra, que crían las vacas y los bueyes de forma tradicional y natural haciendo posible que seleccionemos y maduremos una carne con esta calidad".

Para cualquier información adicional contacte con nosotros:

GUTREI GALICIA, S.L.
Parque Empresarial de Bóveda,
Parcelas 10-11
27340 Bóveda (Lugo)
Tel.: (+34) 982 874 266
info@gutreigalicia.com
www.gutreigalicia.es

Productos: Cordero fresco y congelado, vacuno fresco y congelado, despojos, lomo adobado, albóndigas, burguer meat, hamburguesa, longaniza fresca, salchicha fresca.
Marcas: Baserria Km0.
Nº de empleados: Entre 11 y 50.
Facturación: Entre 5 y 25 millones de euros.
Cuadro directivo:
Unai Ibarzabal, *Director gerente,* unai@harakai.net
Javier Pagaldai, *Responsable comercial,* javi@harakai.net
Patxi Aldasoro, Subdirector, patxi@harakai.net

HERMANOS ALONSO DE GUIJUELO, S.L. TU JAMÓN DIRECTO.COM

✉ C/ Concejo, 4
37770 GUIJUELO (Salamanca)
☎ 923 580 446
ibericos@tujamondirecto.com
www.tujamondirecto.com

Productos: Carnes ecológicas, cerdo ibérico fresco y congelado, chorizo ibérico, lomo ibérico.

HERMANOS BRICIO, S.A.

✉ Pol. Ind. Tarancón Sur.
C/ Rocinante, parcela 49
16400 TARANCÓN (Cuenca)
☎ 969 320 262
bricio@embutidosbricio.com
www.embutidosbricio.com

Productos: Morcilla, chorizo, fuet, salchichón, chorizo fresco.

HERMANOS CHICO GALINDO, S.A. AGROALIMENTARIA CHICO

✉ Pol. Ind. C/ León, s/n
09400 ARANDA DE DUERO (Burgos)
☎ 947 504 268
jcgarcia@agroalimentariachico.com
www.hermanoschico.com

Productos: Cerdo, despojos.

HERMANOS FONT VERDAGUER, S.A.

✉ Ctra. Vic a Olot, Km 51
17176 SANT ESTEVE D'EN BAS (Girona)
☎ 972 690 052
font@font-verdaguer.com
www.font-verdaguer.com

Productos: Chorizo, fuet, jamón curado, longaniza, panceta curada.

HERMANOS MORÁN, S.L. (HEMOSA)

✉ Camino del Barranco, 3. Pol. Las Arenas
28320 PINTO (Madrid)
☎ 913 031 157
info@hemosa.es
www.hemosa.es

Productos: Cerdo fresco y congelado, callos frescos, corteza de cerdo, despojos, huesos.

HERMANOS PLEGUEZUELOS, S.A.

✉ Avda. Emigrantes, 17
18510 BENALUA (Granada)
☎ 958 676 133
comercial@carnicaspleguezuelos.com

Productos: Cabrito, cerdo, cordero, vacuno, butifarra cocida, callos cocidos, paté, morcilla, chorizo, chorizo ibérico, fuet, jamón curado, jamón ibérico, lomo embuchado, lomo ibérico, longaniza, morcón, panceta curada, salchichón, salchichón ibérico, sobrasada, lomo adobado, pinchos morunos.

HERMANOS MUÑOZ MUÑOZ, S.A.

MATADERO HERMANOS MUÑOZ MUÑOZ S. L.

✉ Finca Praderones, s/n
45670 LA NAVA DE RICOMALILLO (Toledo)
☎ 925 444 109
hermumusa@gmail.com
http://mataderomunoz.es

Hermanos Muñoz Muñoz S.A es una empresa productora y comercializadora a nivel nacional e internacional de carnes frescas y congeladas con cumplimento estricto a normas de calidad para ofrecer a nuestros clientes la máxima satisfacción. Las actividades principales de nuestra empresa son el matadero de ovino, caprino y porcino, también disponemos de un gran almacén frigorífico y sala de despiece.

Productos: Cabrito, caza, cerdo, cordero, vacuno.

HERMANOS RODRÍGUEZ BARBANCHO, S.L.

✉ Avda. Marqués de Santillana, 141
14270 HINOJOSA DEL DUQUE (Córdoba)
☎ 957 140 244
info@rodriguezbarbancho.com
www.rodriguezbarbancho.com

Productos: Chorizo ibérico, jamón ibérico, lomo ibérico, paleta ibérica, salchichón ibérico.

HERMI CARNE DE CONEJO, S.L.U.

✉ Avda. Los Álamos 50 – 51. Pol. Ind. La Mora
47193 LA CISTÉRNIGA (Valladolid)
☎ 983 403 028
info@grupohermi.com
www.grupohermi.com

Productos: Conejo.

HIJAS DE EDUARDO NIETO LARRA, S.L.

✉ Avda. Virgen de la Breña, s/n
10370 DELEITOSA (Cáceres)
☎ 927 540 093
info@hijaseduardonieto.com
www.hijaseduardonieto.com

Productos: Chorizo ibérico, jamón ibérico, lomo ibérico, paleta ibérica, salchichón ibérico.

HIJO DE JOSÉ MARTÍNEZ SOMALO, S.L.

EMBUTIDOS Y JAMONES MARTÍNEZ SOMALO

✉ Plaza Mayor, s/n
26320 BAÑOS DE RÍO TOBÍA (La Rioja)
☎ 659 873 786
linomiguel@martinezsomalo.com
www.martinezsomalo.com

Empresa fundada en 1900 y gestionada por la cuarta generación familiar. Fabricación de embutidos y jamones típicamente españoles. Tradicionales locales como el chorizo riojano IGP y el jamón pimentonado "el jamón rojo". Asimismo productos innovadores como el chorizo con vino y el chorizo barbacoa de sabores. Procesos y productos certificados.

Productos: Cerdo, chorizo, jamón curado, lomo embuchado, paleta curada, salchichón.
Marcas: Martínez Somalo, La Gloria Riojana, Somalo 110.
Nº de empleados: Entre 51 y 250.
Facturación: Entre 5 y 25 millones de euros.
Cuadro directivo:
Elena Martínez Garnica, *Consejera delegada,* elena@martinezsomalo.com

HIJOS DE FELIPE MARTÍNEZ, S.A.

✉ Pol. Ind. Los Olivares. C/ Huelma, parcela 46
23009 JAÉN
☎ 953 281 472
comercial@jamonesmartinez.com
www.jamonesmartinez.com

Productos: Jamón curado, jamón ibérico, paleta curada, paleta ibérica.

HIJOS DE JOSÉ CASAPONSA, S.A.

✉ Ctra. Nacional 260, Km 86
17813 VALL DE BIANYA (Girona)
☎ 972 292 001
info@casaponsa.com
www.casaponsa.com

Productos: Chorizo, fuet, salami, salchichón, salchichón ibérico.

HIJOS DE JUAN PUJANTE, S.A.

✉ Ctra. de Zeneta, 15 • 30130 BENIEL (Murcia)
☎ 968 606 500
buzon@pujante.com
www.pujante.com

Productos: Pavo, pollo fresco y congelado, hamburguesa, salchicha fresca.

HISPANO ITALIANA DE CHARCUTERÍA, S.L.

✉ Pol. Ind. Can Roqueta. Avda. Can Roqueta, 24
08202 SABADELL (Barcelona)
☎ 937 277 755
hispano@hispanoitaliana.com
www.hispanoitaliana.com

Productos: Jamón cocido.

HNOS. DEL RÍO MONTES, S.A.

✉ Ctra. Arahal-El Coronil, Km 2
41600 ARAHAL (Sevilla)
☎ 954 840 558
adelrio@hermanosdelrio.es
www.hermanosdelrio.es

En nuestras instalaciones de matadero de aves, sala de despiece y sala de elaborados cárnicos, trabajamos a diario con las canales previamente sacrificadas sin romper la cadena de frío. En ellas preparamos nuestros productos envasados y la materia prima para los elaborados cárnicos de nuestra marca "Mi Pollo". Poseemos los certificados de ADILAP y FACE.

Productos: Pollo fresco y congelado, chóped, jamón cocido, mortadela, pechuga de pollo cocida, salchichas cocidas, burguer meat, chorizo fresco, longaniza fresca, salchicha fresca.
Marcas: Mi Pollo.
Nº de empleados: Entre 11 y 50.
Facturación: Entre 5 y 25 millones de euros.
Cuadro directivo:
Manuel Del Río Montes, *Gerente y comercial.*
Juan Del Río Montes, *Encargado de producción.*
Antonio Del Río Montes, *Responsable de calidad y fabricación en las salas de elaborado y despiece.*

HNOS. CABALLERO ROJO, C.B.

✉ C / Moral, 30 • 34350 VILLARRAMIEL (Palencia)
☎ 979 837 080
info@cecinascaballerorojo.com
www.cecinascaballerorojo.com

Productos: Equino, cecina, chorizo, embutidos de caza.

HNOS. SOBRÓN LOZA, S.L.

✉ C/ Real, 67
26320 BAÑOS DE RÍO TOBÍA (La Rioja)
☎ 941 374 817
sobronloza@fer.es

Productos: Jamón curado, paleta curada.
Marcas: Hnos. Sobrón Loza.
Nº de empleados: Menos de 10.
Facturación: Menos de 5 millones de euros.
Cuadro directivo:
José Maréa Sobrén Loza, sobronloza@fer.es

HUERTA DEHESA EL ALCORNOCAL – IBERITOS

✉ Ctra. Ex-206, Km 80
06410 SANTA AMALIA (Badajoz)
☎ 924 830 408
huertadehesa@iberitos.com
www.iberitos.net

Productos: Paté enlatado, paté, cremas untables.

IBERDIGEST, S.L.

✉ Avda. D'Alguema, 8. Zona Ind. Camp del Bosc
17771 SANTA LLOGAIA D'ÀLGUEMA (Girona)
☎ 972 555 980
www.iberdigest.com
iberdigest@ibertdigest.com

Productos: Cerdo fresco y congelado, cordero fresco y congelado, vacuno fresco y congelado.

IBÉRICO DE BELLOTA, S.A.

✉ Pol. Ind. Cárnico. C/ A, parcela 7
14440 VILLANUEVA DE CÓRDOBA (Córdoba)
☎ 957 122 000
info@ibesa.es
www.ibesa.es

Productos: Cerdo ibérico congelado, chorizo ibérico, jamón ibérico, lomo ibérico, morcón.

IBÉRICO SINGULAR

✉ C/ Cuesta Merina, 1
06920 AZUAGA
(Badajoz)
☎ 924 890 910
info@ibericosingular.com
www.ibericosingular.com

Productos: Cerdo ibérico, cecina, jamón curado, jamón ibérico, lomo ibérico.

IBÉRICOS DE ARAUZO 2004, S.L.

✉ Larga, 33
37408 ZORITA DE LA FRONTERA
(Salamanca)
☎ 913 083 060
info@ibericosdearauzo.es
www.ibericosdearauzo.com

Productos: Chorizo ibérico, jamón ibérico, lomo ibérico, paleta ibérica, salchichón ibérico.

IBÉRICOS EL CULEBRÍN, S.L.

✉ Apdo. 10 •
06260 MONESTERIO
(Badajoz)
☎ 924 516 139 / 649 480 890
elculebrin@monesterio.com
www.monesterio.com

Productos: Chorizo ibérico, jamón ibérico, lomo ibérico, paleta ibérica, salchichón ibérico.

IBÉRICOS JAMOGAR, S.L.

✉ Pol. Ind. Agroalimentario.
C/ Sierra de Tonda, parcela 44
37770 GUIJUELO
(Salamanca)
☎ 923 158 013
info@jamogar.com
www.jamogar.com

Productos: Chorizo ibérico, jamón ibérico, lomo ibérico, paleta ibérica, salchichón ibérico.

IBÉRICOS JOSÉ PUERTO, S.L.U.

✉ C/ Valladolid, 9.
Pol. Ind. Castellanos de Moriscos
37439 CASTELLANOS DE MORISCOS
(Salamanca)
☎ 923 355 664
info@josepuerto.es
www.josepuerto.es

Productos: Cerdo ibérico, chorizo ibérico, jamón curado, jamón ibérico, lomo embuchado.

IBÉRICOS MANUEL GUILLÉN, S.A.

✉ C/ Chinarral, 23
37770 GUIJUELO (Salamanca)
☎ 923 581 234
info@ibericosguillen.com
www.ibericosguillen.com

Productos: Chorizo ibérico, jamón ibérico, lomo ibérico, paleta ibérica, salchichón ibérico.

IBÉRICOS TIERRA FRÍA, S.L.

✉ Pol. Ind. San José de Valderas II.
C/ Rayo esquina Carbón, s/n, nave 10
28918 LEGANÉS (Madrid)
☎ 916 192 889
vidal@ibericostierrafria.com
www.ibericostierrafria.com

Productos: Chorizo ibérico, jamón ibérico, lomo ibérico, morcón, salchichón ibérico.

IBÉRICOS TORREÓN SALAMANCA, S.L.

✉ Paseo de las Delicias, 67
37184 VILLARES DE LA REINA (Salamanca)
☎ 923 288 379
info@ibericostorreon.com
www.ibericostorreon.com

Productos: Cerdo ibérico, chorizo ibérico, jamón ibérico, lomo ibérico, paleta ibérica.

IBÉRICOS VÁZQUEZ

✉ Pol. Ind. Cantalgallo,
C/ I, nave 1. Ctra. Sevilla-Lisboa
21200 ARACENA (Huelva)
☎ 959 127 122
info@jamonesvazquez.es
www.ibericosvazquez.es

Productos: Cerdo ibérico, cerdo congelado, cabecero de lomo o lomito, chorizo ibérico, jamón ibérico.

IBERICOTECA GOURMET COMARCA LAS VEGAS, S.L.

✉ C/ Mayor, 13
28570 ORUSCO DE TAJUÑA (Madrid)
☎ 918 724 564
ibericoteca@ibericoteca.es
www.ibericoteca.es

Productos: Buey, cabrito, cochinillo, codorniz, conejo.

IBERJAM, S.L.U. GRUPO CÁRNICO SANT DALMAI

✉ C/ Afores, s/n
17183 SANT DALMAI (Girona)
☎ 972 474 171
info@iberjam.es
www.iberjam.es

Productos: Panceta o tocineta, jamón curado.

ICARBEN INDUSTRIAS CÁRNICAS DE BENAOJÁN

✉ Zona de la Vega, s/n
29370 BENAOJÁN (Málaga)
☎ 952 167 325
info@icarben.com
www.icarben.com

Fábrica de embutidos artesanos Icarben es la compañía líder en el sector de embutidos y productos asados a la horno, tales como Paleta asada, Jamón asado y más productos artesanos como zurrapa de carne, zurrapa de lomo ibérica, zurrapa de hígado de cerdo, manteca de cerdo. Con gran variedad de productos cárnicos, solomillo de cerdo, jamón, caña de lomo ibérica, embutidos ibéricos paleta asada.

Productos: Cabrito fresco y congelado, cerdo fresco y congelado, cerdo ibérico, cochinillo, cordero fresco y congelado, vacuno congelado, callos frescos y cocidos, corteza de cerdo, grasas animales fundidas y subproductos de extracción, manteca y sebo, sangre y derivados, tripas, foie gras esterilizado y pasteurizado, butifarra cocida, chicharrones, chóped, jamón cocido, lacón cocido, morro cocido, paleta cocida, paté, pechuga de pollo cocida, salchichas cocidas, bacon, morcilla, panceta o tocineta, bacon adobado curado, cabecero de lomo o lomito, chistorra, chorizo, chorizo de pavo, chorizo ibérico, jamón curado, jamón ibérico, lomo embuchado, lomo ibérico, paleta curada, paleta ibérica, panceta curada, panceta salada, salami, salchichón, salchichón ibérico, sobrasada, tocino salado, chorizo criollo, lacón, costilla adobada, lomo adobado, pinchos morunos, codillo en salmuera, burguer meat, butifarra fresca, chorizo fresco, hamburguesa.
Marcas: Icarben.
Nº de empleados: Entre 11 y 50.
Facturación: Menos de 5 millones de euros.
Cuadro directivo:
Olimpia Pérez, *Responsable de calidad,* calidad@icarben.com
Ana Isabel carretero, *Responsable grandes cuentas,* anais@icarben.com
José Manuel Castaño, *Director comercial,* jmc@icarben.com
José Antonio Ortiz, *Adjunto a dirección,* jose@icarben.com

IGNACIO CARRASCO, S.L.

✉ C/ Alfonso XIII, 24
37770 GUIJUELO
(Salamanca)
☎ 923 580 076
carrasco@lahojadelcarrasco.com
www.lahojadelcarrasco.com

Productos: Chorizo ibérico, jamón ibérico, lomo ibérico, paleta ibérica, salchichón ibérico.

INCAHER-DON SATURNINO, S.L.

✉ Ctra. Fuenterroble, 12-A
37770 GUIJUELO
(Salamanca)
☎ 923 580 475
info@donsaturnino.es
http://donsaturnino.es/

Productos: Chorizo ibérico, jamón ibérico, lomo ibérico, paleta ibérica, salchichón ibérico.

INCARLOPSA

Incarlopsa
Calidad por Naturaleza

✉ Ctra. N-400, km 95,4
16400 TARANCÓN
(Cuenca)
☎ 969 320 908
info@incarlopsa.es
www.incarlopsa.es

Incarlopsa tiene como actividad principal la producción y elaboración de productos cárnicos con el objetivo de ofrecer productos de calidad con las mejores garantías y los más rigurosos controles sanitarios. Nuestra misión es ofrecer la mejor calidad en los productos que procesamos, garantizando una perfecta trazabilidad de los mismos. La mayor actividad de Incarlopsa, se centra en el procesado de productos porcinos frescos (de capa blanca e ibéricos) jamón curado de capa blanca, jamones y paletas curados ibéricos, embutidos ibéricos y salchichas cocidas.

Productos: Cerdo fresco y congelado, cerdo ibérico fresco y congelado, callos frescos, cocidos y gisados, corteza de cerdo, despojos, grasas animales fundidas y subproductos de extracción, huesos, manitas de cerdo, manteca y sebo, oreja, sangre y derivados, tripas, jamón cocido enlatado, chicharrones, chóped, chuleta/lomo de Sajonia, jamón cocido, lacón cocido, salchichas cocidas, bacon, morcilla, panceta o tocineta, bacon adobado curado, cabecero de lomo o lomito, chistorra, chorizo, chorizo ibérico, jamón curado, jamón ibérico, lomo embuchado, lomo ibérico, longaniza, morcón, paleta curada, paleta ibérica, panceta curada, panceta salada, salchichón, salchichón ibérico, tocino salado, bacon oreado, chorizo oreado, lacón, morcilla oreada, costilla adobada, lomo adobado, chorizo fresco, longaniza fresca, salchicha fresca.

Marcas: Incarlopsa, Sierramon.
Nº de empleados: 2.100.
Facturación: 678 millones de euros.
Cuadro directivo:
Emilio Loriente Piqueras, *Presidente.*
Clemente Loriente Calonge, *Consejero Delegado.*

INDUSTRIA ALIMENTARIA CRUSVI, S.L. GRANJA CRUSVI, S.A.

✉ Planes de Roquís, 110
43330 RIUDOMS (Tarragona)
☎ 977 850 140
info@crusvi.com
www.crusvi.com

Productos: Carnes ecológicas, conejo, gallina, Halal, pavo.

INDUSTRIA AVÍCOLA SUREÑA, S.L. (INASUR)

✉ Ctra. de Linares s/n
23400 ÚBEDA (Jaén)
☎ 953 752 143
info@inasur.es www.inasur.es

Productos: Pollo, sangre y derivados, albóndigas, burguer meat, longaniza fresca.

INDUSTRIA CÁRNICA MARTÍN MARTÍN, S.L.

✉ Ctra. Cl 603, Km 84
40392 PINILLOS DE POLENDOS (Segovia)
☎ 921 497 506
compras@carnicamartinmartin.com
www.carnicamartinmartin.com

Productos: Chóped enlatado, chuleta/lomo de Sajonia, jamón cocido, pechuga de pavo cocida, bacon.

INDUSTRIAS ALIMENTARIAS DE NAVARRA, SAU GRUPO ALIMENTARIO IAN

✉ Pol. Peñalfons, s/n
31330 VILLAFRANCA (Navarra)
☎ 948 843 360
info@grupoian.com
www.grupoian.com

Productos: Platos preparados.

INDUSTRIAS CÁRNICAS ARANGO

✉ Pol. Ind. La Curiscada, 341
33877 TINEO (Asturias)
☎ 985 900 118
info@carnicasarango.com
www.carnicasarango.com

Tenemos ciclo completo: granjas propias, sala de despiece y fábrica de embutidos. Elaboramos embutidos de alta calidad y destacamos el Chosco de Tineo con IGP y la IGP de Ternera asturiana.

Productos: Cabrito fresco y congelado, cerdo fresco y congelado, cochinillo fresco y congelado, cordero fresco y congelado, vacuno fresco y congelado, callos frescos, jamón cocido, lacón cocido, morcilla, cabecero de lomo o lomito, cecina, chorizo, jamón curado, lomo embuchado, longaniza, panceta curada, panceta salada, salchichón, tocino salado, botillo o botelo, chorizo criollo, chorizo oreado, lacón, morcilla oreada, lomo adobado, picadillo/zorza/jijas, pinchos morunos.
Marcas: Arango.
Nº de empleados: Menos de 10.
Facturación: Menos de 5 millones de euros.
Cuadro directivo:
Agustín Menéndez Rodríguez, *Gerente.*

INDUSTRIAS CÁRNICAS HERMANOS MELLADO, S.L.

✉ Parque Empresarial Nuevo.
C/ María Matea Pérez, 1 • 23009 JAÉN
☎ 953 284 216 - 659 837 405
contabilidadmellado@gmail.com
www.carnicasmelladosl.com

Productos: Cordero fresco y congelado, vacuno fresco y congelado, cabrito congelado.
Marcas: Mellado.

INDUSTRIAS CÁRNICAS IGLESIAS, S.A.

✉ Avda. Padres Paúles, 9. Ctra. Madrid
37900 SANTA MARTA DE TORMES
(Salamanca)
☎ 923 215 908
icisa@carnicasiglesias.com
www.carnicasiglesias.com

Productos: Cerdo ibérico, chorizo, jamón curado, jamón ibérico, lomo ibérico.

INDUSTRIAS CÁRNICAS INTRISA, S.A.

✉ Marino Archer Kalea, 45. Zorroza
48013 BILBAO (Vizcaya)
☎ 944 851 109
intrisa@intrisa.es
www.intrisa.es

Productos: Callos frescos, despojos, tripas.

INDUSTRIAS CÁRNICAS LA COPE, S.A.

✉ Pol. Ind. Masia Del Juez. Carnissers, 2
46909 TORRENT (Valencia)
☎ 961 563 182
lacope@carnicaslacope.es
www.carnicaslacope.es

Productos: Cerdo fresco y congelado, cordero, vacuno, morcilla.

INDUSTRIAS CÁRNICAS LASÚS MARSÁ, S.A.

✉ C/ Plà de Matabous, 36-38.
Pol. Ind. Plà d'en Coll
08110 MONTCADA I REIXAC (Barcelona)
☎ 935 750 361
info@maxzander.com
www.maxzander.com

Productos: Jamón cocido, paleta cocida, pechuga de pavo cocida, salchichas cocidas, bacon.

INDUSTRIAS CÁRNICAS MECA, S.A.

✉ Mercado Central de Carnes. Mercamadrid. Módulo 4 y 8. Ctra. Villaverde Km 3,800
28053 MADRID
☎ 915 079 330
carnicasmeca@icmeca.es
www.icmeca.es

Productos: Despojos, tripas.

INDUSTRIAS CÁRNICAS MONTRONILL, S.A.U.

✉ Pol. Ind. Les Casasses C/ Cantonigròs 10-12
08500 VIC (Barcelona)
☎ 938 893 000
info@montronill.com
www.montronill.com
Productos: Cerdo.

INDUSTRIAS CÁRNICAS NAVARRAS, S.A. ARGAL

✉ Ctra. Foz, s/n • 31440 LUMBIER (Navarra)
☎ 948 880 000
www.argal.com

Productos: Chorizo, salami, salchichón.

INDUSTRIAS CÁRNICAS PEÑAFRÍA, S.L.

✉ C/ Sevilla P-12 • 34004 PALENCIA
☎ 979 726 344
info@penafria.com
www.penafria.com

Productos: Jamón curado, jamón ibérico, paleta curada, paleta ibérica,

INDUSTRIAS CÁRNICAS ROAL, S.L.

INDUSTRIAS CARNICAS
ROAL

✉ Ctra. de Soria-Plasencia, Km 281
05540 LA TORRE (Ávila)
☎ 920 231 717
roal@industriascarnicasroal.com
www.industriascarnicasroal.com

Productos: Cerdo, cerdo ibérico, cochinillo, vacuno, cabeza de jabalí, callos cocidos y guisados, chuleta/lomo de Sajonia, jamón cocido, lacón cocido, morro cocido, oreja cocida, bacon, morcilla, bacon adobado curado, cabecero de lomo o lomito, chistorra, chorizo, chorizo ibérico, jamón curado, jamón ibérico, lomo de orza, lomo embuchado, lomo ibérico, longaniza, paleta curada, paleta ibérica, panceta curada, panceta salada, salchichón, salchichón ibérico, tocino salado, chorizo oreado, lacón, costilla adobada, lomo adobado, picadillo/zorza/jijas, albóndigas, burguer meat, hamburguesa, longaniza fresca, salchicha fresca, torreznos.
Marcas: Roal.
Nº de empleados: Entre 11 y 50.
Facturación: Entre 5 y 25 millones de euros.

INDUSTRIAS CÁRNICAS SANJOSÉ, S.L.

INDUSTRIAS CÁRNICAS sanjosé

✉ C/ Perú, 24 •03803 ALCOY (Alicante)
☎ 965 525 410
carnicassanjose@carnicassanjose.com

Somos una empresa familiar especializada en la elaboración de productos cárnicos frescos y congelados y embutidos tradicionales. Fundada hace más de 30 años, contamos con una amplia experiencia en el sector cárnico. En 2009 nos certificamos con la norma UNEEN ISO 22000:2005, porque nuestra prioridad es aunar seguridad alimentaria, calidad y capacidad de producción. Nuestro compromiso es mantener la mejora continuada en el ámbito de la seguridad alimentaria.

Productos: Cerdo fresco y congelado, Halal, pavo fresco y congelado, pollo fresco y congelado, vacuno fresco y congelado, tripas, morcilla, chistorra, chorizo, longaniza, sobrasada, butifarra oreada, chorizo criollo, chorizo oreado, morcilla oreada, costilla adobada, picadillo/zorza/jijas, pinchos morunos, pollo adobado, albóndigas, burguer meat, butifarra fresca, chorizo fresco, hamburguesa, longaniza fresca, salchicha fresca, steak tartare.
Marcas: Industrias Cárnicas Sanjosé.
Nº de empleados: Menos de 10.
Facturación: Menos de 5 millones de euros.
Cuadro directivo:
Javier Sanjosé Alonso, *Director gerente.*

INDUSTRIAS CÁRNICAS SANTA MARINA, S.L.

SANTA MARINA
INDUSTRIAS CARNICAS

✉ C/ Francia, 26 • 34004 PALENCIA
☎ 979 710 818
info@industriascarnicassantamarina.es
www.industriascarnicassantamarina.es

Somos especialistas en elaborados frescos: chorizo, longaniza fresca, burguer meat de cerdo de pollo de vacuno y lomo y costilla adobada.

Productos: Cerdo, cochinillo, codorniz, conejo, cordero, gallina, pato, pavo, perdiz, pollo, pularda, vacuno, callos frescos, despojos, manitas de cerdo, manitas de cordero, manteca y sebo, oreja, bacon, bacon adobado curado, chorizo, jamón curado, jamón ibérico, longaniza, paleta curada, paleta ibérica, panceta curada, salchichón, salchichón ibérico, costilla adobada, lomo adobado, picadillo/zorza/jijas, pinchos morunos, pollo adobado, albóndigas, burguer meat, chorizo fresco, hamburguesa, longaniza fresca, salchicha fresca, croquetas, nuggets, Sanjacobos, torreznos.
Marcas: Santa Marina.
Nº de empleados: Entre 11 y 50.
Facturación: Menos de 5 millones de euros.
Cuadro directivo:
Francisco Luis Aparicio Gutiérrez,
Director gerente,
paco@industriascarnicassantamarina.es
María del Valle Gallardo Campos,
Administradora,
maria@industriascarnicassantamarina.es

INDUSTRIAS CÁRNICAS TELLO, S.A. GRUPO TELLO ALIMENTACIÓN

Tello
Come bien, vive mejor

✉ Ctra. de Navalpino, km 27,8
45163 TOTANÉS
(Toledo)
☎ 925 400 205
marketing@tello.es
www.tello.es

Grupo Tello Alimentación es una compañía toledana con más de medio siglo de experiencia dedicada a la elaboración de productos cárnicos con total orientación al consumidor, en sus aspectos de salud y gastronomía. Recientemente, compañías como Pamplonica, Mina y Valle, han reforzado, aún más, la ampliación del grupo que se inició con la llegada de marcas que apuestan claramente por la calidad, como Frial o Sánchez Montero. ¿El resultado? Un grupo con una extensa gama de productos que mantiene el equilibro entre innovación y tradición.

Productos: Cerdo fresco y congelado, cerdo ibérico fresco y congelado, vacuno, corteza de cerdo, despojos, huesos, manitas de cerdo, manteca y sebo, oreja, sangre y derivados, tripas, chóped enlatado, fiambres de pavo, foie gras esterilizado, jamón cocido enlatado, magro de cerdo en conserva, paté enlatado, chóped, chuleta/lomo de Sajonia, jamón cocido, lacón cocido, mortadela, paleta cocida, pechuga de pavo cocida, pechuga de pollo cocida, salchichas cocidas, bacon, panceta o tocineta, bacon adobado curado, cabecero de lomo o lomito, chorizo, chorizo ibérico, fuet, jamón curado, jamón ibérico, lomo de orza, lomo embuchado, lomo ibérico, longaniza, paleta curada, paleta ibérica, panceta curada, panceta salada, salami, salchichón, salchichón ibérico, tocino salado, morcilla oreada, lomo adobado, asados, callos guisados, platos preparados, preasados.

LAS PEQUEÑAS COSAS, A MENUDO, ESCONDEN GRANDES PLACERES

Llevamos más de 50 años haciendo lo que nos gusta:
ver crecer a miles de familias con nuestros productos.

Tello

Come bien, vive mejor

Marcas: Tello, Frial, Sánchez Montero, Pamplonica, Mina y Valle.
Nº de empleados: 850.
Facturación: 160.000.000 €.
Cuadro directivo:
Alfonso Alcázar, *Director gerente.*
Sonia Tello, *Responsable producción.*
Javier Briones, *Responsable exportación.*
José Luis Ramírez, *Responsable grandes cuentas.*

INDUSTRIAS CÁRNICAS VICENTE LÓPEZ, S.A.

✉ Pol. Ind. Tres Cantos. C/ Fragua, 25
28760 TRES CANTOS (Madrid)
vlopez@vlopez.com
www.vlopez.com

Productos: Callos frescos y cocidos, oreja, mortadela, paté.

INDUSTRIAS CÁRNICAS VILLAR, S.A. COSTA FOOD GROUP

✉ Ctra. Madrid, km 221
42191 LOS RÁBANOS (Soria)
☎ +34 975 220 300
comercial@icvillar.es
www.icvillar.es

Productos: Cabecero de lomo o lomito, chorizo, chorizo ibérico, fuet, jamón curado, jamón ibérico, lomo embuchado, lomo ibérico, longaniza, morcón, paleta curada, paleta ibérica, panceta curada, salchichón, salchichón ibérico, chorizo criollo, chorizo oreado, costilla adobada, lomo adobado, huesos salados, chorizo fresco.
Marcas: Villar, Nobleza Castellana, Sabores de la Dehesa.
Nº de empleados: Entre 51 y 250.
Facturación: Entre 25 y 100 millones de euros.
Cuadro directivo:
Fernando Rodríguez García, *Director gerente.*
Nieves Villar Miguel, *Responsable de producción.*
Blanca Martínez, *Responsable de calidad.*
Florentino Villar Gasol, *Responsable comercial*
Luis López de Paz, *Responsable exportación*
Nicanor Tocino, *Responsable grandes cuentas.*

INDUSTRIAS CÁRNICAS ZURITA, S.A.

✉ Pol. Ind. de Juncaril. C/ Motril, parcela 236
18220 ALBOLOTE
(Granada)
☎ 958 466 220
info@iczurita.es
www.iczurita.es
Productos: Chorizo ibérico, jamón curado, jamón ibérico, paleta curada, paleta ibérica.

INDUSTRIAS FRIGORÍFICAS DEL LOURO, S.A. (FRIGOLOURO) GRUPO COREN

✉ Gómez Franqueira, s/n
36400 PORRIÑO (Pontevedra)
☎ 986 330 100
frigolouro@coren.es
www.coren.es/frigolouro

La empresa del exclusivo cerdo de castaña (selecta).

Productos: Carnes ecológicas, cerdo fresco y congelado, cerdo ibérico fresco y congelado, Halal, callos frescos, cocidos y guisados, corteza de cerdo, despojos, huesos, manitas de cerdo, manteca y sebo, oreja, sangre y derivados, tripas, chóped enlatado, fiambres de pavo, foie gras esterilizado, jamón cocido enlatado, magro de cerdo en conserva, paté enlatado, salchichas enlatadas, cremas untables, oreja cocida, paleta cocida, pechuga de pavo cocida, pechuga de pollo cocida, morcilla, bacon adobado curado, cabecero de lomo o lomito, chorizo, chorizo ibérico, fuet, jamón curado, jamón ibérico, lomo ibérico, paleta curada, paleta ibérica, panceta curada, panceta salada, chorizo oreado lacón, laconcito oreado, costilla adobada, lomo adobado, picadillo/zorza/jijas, pinchos morunos, huesos salados, oreja salada, albóndigas, burguer meat, carpaccio, chorizo fresco, hamburguesa, cocido, platos preparados.
Marcas: Selecta, Coren.
Nº de empleados: Más de 250.
Facturación: Más de 100 millones de euros.
Cuadro directivo:
Natalio Rodríguez, *Director general,* tito@coren.es
Fernando Córdoba, *Director unidad negocio,* fernando.cordoba@coren.es

INDUSTRIAS MADRILEÑAS DE LA CARNE, S.A. (IMACSA)

✉ Rey Pastor, 22 • 28914 LEGANÉS (Madrid)
☎ 916 879 111
imacsa@imacsa.es
www.imacsa.es

Productos: Cerdo.

INICIATIVAS COMERCIALES DADYMA, S.L.

✉ Pol. Ind. El Oliveral.
Carrer de Pedrapiquers 30-31
46190 RIBARROJA DE TÚRIA (Valencia)
☎ 961 566 980
claudio@dadyma.com
www.dadyma.com

Productos: Cabrito, cerdo, cerdo ibérico, cordero, vacuno.

INTEXUR, S.L.

✉ Pol. Ind. La Chácara, parc. 25
06350 HIGUERA LA REAL
(Badajoz)
☎ 924 723 536
intexur@intexur.com
www.intexur.com

Productos: Cerdo ibérico congelado, grasas animales fundidas y subproductos de extracción.

ISIDRO GONZÁLEZ REVILLA, S.L.

✉ C/ Ferrocarril, 13
37790 FUENTES DE BÉJAR (Salamanca)
☎ 923 151 764
info@isidrogonzalezrevilla.es
www.isidrogonzalezrevilla.es

Productos: Chorizo ibérico, jamón ibérico, lomo ibérico, paleta ibérica, salchichón ibérico.

J. GAMERO, S.A.

✉ Mercamadrid, Plataforma baja, Mód. 10.
Ctra. Villaverde-Vallecas, Km 3,8
28053 MADRID
☎ 917 851 313
jgamero@jgamero.es

Productos: Vacuno.

J. GONZÁLBEZ MOLTÓ, S.L.

✉ Perú, 150 B
03803 ALCOI/ALCOY (Alicante)
☎ 966 540 215
info@jgonzalbezmolto.com

Productos: Cordero, vacuno.

J. MILÀ, S.A.

✉ Pol. Ind. Molí d'en Serra. C/ Tarragonès, 25
43710 SANTA OLIVA (Tarragona)
☎ 977 662 932
jmila@jmila.com
www.jmila.com

Productos: Cerdo, cordero, vacuno, butifarra fresca, hamburguesa.

J. VINYAS, S.A. - GRUP VIÑAS

✉ P. I. Malloles.
C/ Sant Llorenç Desmunts, Illa Càrnica
08500 VIC (Barcelona)
☎ 938 893 214
jvinyas@jvinyas.com
www.jvinyas.com

Productos: Halal, vacuno, butifarra fresca, carpaccio, hamburguesa.

JABU JABUGO - COMERCIAL JABU, S.L.

✉ Marqués Aracena, 1
21360 EL REPILADO – JABUGO (Huelva)
☎ 959 122 712
info@jabujabugo.com
www.jabujabugo.com

Productos: Jamón ibérico, paleta ibérica.

JACSA - ARTIGAS

✉ Pol. Ind. Pla del Mas.
Ctra. de Santpedor a Navarcles
08650 SALLENT (Barcelona)
☎ 938 374 000
arnauartigas@jac-sa.com
www.jac-sa.com

Productos: Cerdo fresco y congelado, cerdo ibérico congelado, cochinillo congelado, huesos.

JAMCAL ALIMENTACIÓN, S.A. GRUPO VALL COMPANYS

✉ Pol. Agroalimentario, parcela 3
44200 CALAMOCHA (Teruel)
☎ 978 732 402
info@jamcalalimentacion.es
www.jamcalalimentacion.com

Productos: Jamón curado, jamón ibérico, paleta curada, paleta ibérica.

JAMOLIVA - ÁNGEL OLIVA MATEOS

✉ Humilladero, 7
37763 SAN MIGUEL DE VALERO (Salamanca)
☎ 923 415 525
jamoliva@gmail.com

Productos: Cerdo fresco y congelado, panceta o tocineta, bacon adobado curado, cabecero de lomo o lomito.

JAMÓN JABUGO, S.L.U.

✉ Ctra. Jabugo-Huelva, Km 1
21290 JABUGO (Huelva)
☎ 959 121 561
info@iberjabugo.com
http://iberjabugo.com

Productos: Jamón ibérico, paleta ibérica.

JAMÓN JAROTE, S.L.

✉ Avda. Del Matadero, 40
14440 VILLANUEVA DE CORDOBA (Córdoba)
☎ 957 120 834
info@jamonjarote.es
www.jamonjarote.es

Productos: Chorizo ibérico, jamón ibérico, lomo ibérico, paleta ibérica, salchichón ibérico.

JAMÓN Y SALUD, S.A.

✉ Ctra. Nacional 432, Km 112
06900 LLERENA (Badajoz)
☎ 635 387 834
info@jamonysalud.com
www.jamonysalud.com

Productos: Chorizo ibérico, jamón ibérico, lomo ibérico, paleta ibérica, salchichón ibérico.

JAMONDUL, S.L.

✉ Pol. Ind. Les eres. C/ Camp Rodat, 5
46180 BENAGUACIL (Valencia)
☎ 962 730 617
jamondor@jamondor.com
www.jamondor.com

Productos: Cerdo ibérico congelado, cabecero de lomo o lomito, chorizo, chorizo ibérico, fuet.

JAMONES ÁLVARO GALÁN, S.L.

✉ C/ Obispo Senso, 27
10170 MONTÁNCHEZ (Cáceres)
☎ 927 380 310
info@jamonesalvarogalan.com
www.jamonesalvarogalan.com

Productos: Chorizo ibérico, jamón curado, jamón ibérico, lomo ibérico, salchichón ibérico.

JAMONES ANCÍN, S.A. ANCÍN GRUPO ALIMENTARIO, S.L.

✉ Ctra. Estella-Vitoria, Km 15,5
31281 ANCÍN
(Navarra)
☎ 948 534 282
luis@grupoancin.com
www.jamonesancin.com

Productos: Cerdo fresco y congelado, cerdo ibérico, jamón curado, jamón ibérico.

JAMONES ALTO ARAGÓN, S.A.

JAMONES ALTO ARAGON S.A.

✉ Ctra. A-138, Km 14,6
22390 EL GRADO
(Huesca)
☎ +34 974 306 412
secadero@jamones-altoaragon.com
www.jamones-altoaragon.com

Ponemos a su disposición toda nuestra experiencia y la cualificación de nuestro equipo para elaborar el tipo de jamón que usted desee, tanto en diversidad de meses de curación como en formatos de presentación. Nuestras instalaciones están equipadas con la tecnología más moderna y eficaz. Contamos con los Certificados ETG, BRC, IFS y Lista Marco para exportar a países terceros como son entre otros: Argentina, Brasil, Canadá, Chile, Corea del Sur, Japón, México, Panamá y Perú.

Productos: Jamón curado, jamón ibérico, paleta curada, paleta ibérica.

Cuadro directivo:
Antonio Salazar Gay.
Ana Cristina Mairal Coll, *Gerencia*.

Frillémena SOCIETAT ANÒNIMA

Ctra. de Les Planes, Km 8
17150 SANT GREGORI (Girona -España)

+34 972 428 401

Administración admin@frillemena.com
Gerencia carme@frillemena.com
Producción dani@frillemena.com

JAMONES ALJOMAR, S.A.

✉ Pol. Ind. I.2
37770 GUIJUELO
(Salamanca)
☎ 923 580 190
jamones@aljomar.es
www.aljomar.es

Hace 25 años, Don Alfonso Sánchez escribió su propio sueño y puso en práctica los conocimientos adquiridos desde su niñez. Nacía en Guijuelo Aljomar, fruto de la constancia, esfuerzo y trabajo de una familia. Hoy la marca Aljomar, dedicada a la producción y distribución de productos derivados del cerdo ibérico, es sinónimo de calidad y tradición, y aúna a la perfección artesanía con innovación. Sólo así mantiene intacto el sabor y puede compartirlo con los exigentes paladares de más de 30 países. Aljomar celebra su 25 aniversario (1992-2018) con Martín Berasategui como embajador de la marca.

Productos: Cerdo ibérico, chorizo ibérico, jamón ibérico, morcón, paleta ibérica, salchichón ibérico.
Marcas: Aljomar, Tributo Don Alfonso, Ibérico Meat, Chacinerías Salmantinas, Cafina.
Nº de empleados: 60.
Facturación: 32 millones de euros.
Cuadro directivo:
Alfonso Sánchez Bernal, *Director general*.
José Luis Sánchez Sánchez, *Adjunto a la dirección*.
Carmen Sánchez Sánchez, *Adjunta a la dirección*.
Basilio Grande, *Director comercial*.

JAMONES ARROYO, S.L.

✉ Ctra. N-420, Km 165
13440 ARGAMASILLA DE CALATRAVA
(Ciudad Real)
☎ 926 477 388
info@jamonesarroyo.com
www.jamonesarroyo.com

Productos: Jamón curado, paleta curada.

JAMONES BENITO

✉ Ctra. Arahal - El Coronil, Km 1,5
41600 ARAHAL (Sevilla)
☎ 954 840 500
info@jamonesbenito.com
www.jamonesbenito.com

Productos: Chorizo ibérico, jamón curado, jamón ibérico, paleta ibérica, salchichón ibérico.

JAMONES BERMEJO, S.L.

✉ Pol. El Cantorral, 14
16004 CUENCA
☎ 969 227 622
info@jamonesbermejo.es
www.jamonesbermejo.es

Secadero de jamones tradicional, natural y sin aditivos, cuarta generación jamonera, venta principal en el territorio nacional, producto líder jamón natural sin aditivos.

Productos: Jamón curado, paleta curada.
Marcas: Jamones Bermejo.
Nº de empleados: Menos de 10.
Facturación: Menos de 5 millones de euros.
Cuadro directivo:
Alfredo Bermejo, *Director gerente*,
jamonesbermejo@hotmail.com

JAMONES BLÁZQUEZ

✉ C/ Ventura Ruiz Aguilera, 1
37001 SALAMANCA
☎ 923 215 528
info@grupo-blazquez.com
www.jamonesblazquez.com

Productos: Chorizo ibérico, jamón ibérico, lomo ibérico, paleta ibérica, salchichón ibérico.

JAMONES BRONCHALES, S.L.

✉ Paraje El Santo, 15 D
44367 BRONCHALES (Teruel)
☎ 978 701 313
info@jamonesbronchales.com
www.jamonesbronchales.com

Productos: Chorizo, jamón curado, lomo embuchado, longaniza, panceta curada.

JAMONES CARRILLO, S.L.

✉ Pol. El Plano, parcela 13
12124 VILLAHERMOSA DEL RÍO
(Castellón)
☎ 605 820 672
jamonescarrillo@gmail.com

Productos: Jamón curado, paleta curada.

JAMONES CASA BAUTISTA

✉ Plaza de España, s/n
10170 TRUJILLO (Cáceres)
☎ 927 380 311
info@jamonescasabautista.com
www.jamonescasabautista.es

Productos: Chorizo ibérico, jamón ibérico, morcón, paleta ibérica, salchichón ibérico.

JAMONES CASA DOMINGO, S.L.

✉ Ctra. Sagunto-Burgos, km 190
44200 CALAMOCHA (Teruel)
☎ 978 730 239
Info@jamonescasadomingo.es
jamonescasadomingo.es

Productos: Chorizo ibérico, jamón curado, jamón ibérico, paleta curada, salchichón ibérico.

JAMONES CENTELLES, S.L.U. - SUBIRATS

✉ Pol. Ind La Gavarra. • C/ Can Minguet, s/n
08540 CENTELLES (Barcelona)
☎ 938 881 026
gerencia@jamonescentelles.com

Productos: Cabecero de lomo o lomito, chorizo, jamón curado, lomo embuchado, panceta curada.

JAMONES CHAPARRO

✉ Deán Campos Moro, 8
21380 CUMBRES MAYORES (Huelva)
☎ 959 710 010
info@jamoneschaparro.com
www.jamoneschaparro.com

Productos:Chorizo ibérico, jamón ibérico, lomo ibérico, morcón, salchichón ibérico.

JAMONES DE ARAGÓN, S.L.

✉ Pol. Ind. La Paz, parcelas 56 y 57
44195 TERUEL
☎ 978 618 810
secadero@jamonaragon.com
www.jamonaragon.com

Productos:Jamón curado, jamón ibérico, paleta curada, paleta ibérica.

JAMONES DE JUVILES, S.A.

✉ C/ de la Carretera, nº 1
18452 JUVILES (Granada)
☎ 958 769 130
info@jamonesdejuviles.com
www.jamonesdejuviles.com

Productos: Jamón curado, jamón ibérico, paleta curada, paleta ibérica.

JAMONES DEL ALTO PALANCIA, S.L.

✉ Pol. Ind. El Santísimo, s/n
12400 SEGORBE (Castellón)
☎ 964 710 965
info@jamonesdelaltopalancia.com
www.jamonesdelaltopalancia.com

Productos: Jamón curado, jamón ibérico, lomo embuchado, paleta curada, panceta curada.

JAMONES DURIBER, S.L. GRUPO VALL COMPANYS

✉ C/ Cerrajeros, 6 - 8 (Edificio Rubiato Paredes
28293 ALCORCÓN (Madrid)
☎ 915 779 364
www.vallcompanys.es

Productos: Chorizo, jamón curado, jamón ibérico, salchichón, salchichón ibérico.

JAMONES E. VELÁZQUEZ, S.A. PRODUCTOS VALJA

✉ Pol. Ind. Malpica. C/ C, Nave 15-C
50016 ZARAGOZA
☎ 976 573 363
info@jamonesvelazquez.es
www.jamonesvelazquez.es

Productos: Jamón curado, paleta curada.

ALJOMAR

El trabajo de una familia

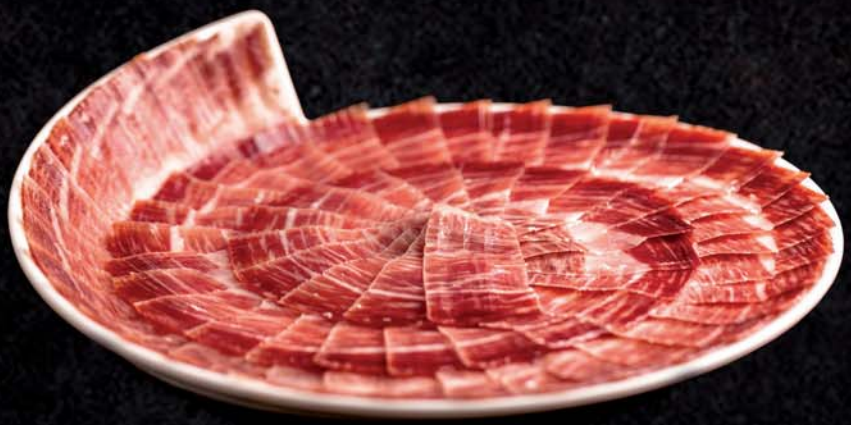

Bienvenido
a la cuna del sabor

Martín Berasategui

Martín Berasategui
(10 estrellas Michelin) embajador de Marca

JAMONES EIRIZ JABUGO, S. L.

✉ C/ Pablo Bejarano, 43
21209 CORTECONCEPCION (Huelva)
☎ 959 120 019
info@jamoneseiriz.com
www.jamoneseiriz.com

Productos: Cerdo ibérico fresco y congelado, jamón ibérico, lomo ibérico, salchichón ibérico.

JAMONES EL CASTILLO, S.A.

✉ Ecce Homo, s/n • 33180 NOREÑA (Asturias)
☎ 985 741 991
info@jamonescastillo.com
www.jamonescastillo.com

Productos:Jamón curado, jamón ibérico, paleta curada.

JAMONES EL CHARRO, S.A.

✉ C/ Montito, s/n
37657 SOTOSERRANO (Salamanca)
☎ 923 422 001- 933 526 937
info@elcharro.es
www.elcharro.es

Productos: Chorizo ibérico, jamón curado, jamón ibérico, lomo ibérico, salchichón ibérico.

JAMONES EL CHATO, S.A.

✉ Ctra. Toledo-Ávila, Km 26,200
45500 TORRIJOS (Toledo)
☎ 925 761 991
chatos@jamoneselchato.com
www.jamonserranoelchato.com

Productos: Cabecero de lomo o lomito, chorizo, chorizo de pavo, chorizo ibérico, jamón curado.

JAMONES EL MAÑO, S.L.

✉ Ctra. Silla a Alborache, km 8
46389 TURIS (Valencia)
☎ 962 526 111
www.jamoneselmano.com

Productos: Jamón curado, paleta curada.

JAMONES EL MORTERO

✉ Avda. Andalucía, 141
04640 PULPÍ (Almería)
☎ 950 464 245
info@jamoneselmortero.com
www.jamoneselmortero.com

Productos: Jamón curado, paleta curada.

JAMONES ESCUREDO, S.L.

✉ Pol. Ind. El Bierzo C/ Río Cua 31-33
24560 TORAL DE LOS VADOS (León)
☎ 987 544 622
escuredo@jamonesescuredo.com
www.jamonesescuredo.com

Productos: Cerdo ibérico congelado, jamón curado, jamón ibérico, paleta curada, paleta ibérica.

JAMONES ESPEJO, S.L.

✉ Avda. Blasco Ibáñez, 88
46470 MASSANASSA (Valencia)
☎ 963 241 020
info@jamonesespejo.com
www.jamonesespejo.com

Productos:Cerdo, cordero, vacuno, jamón curado, longaniza, chorizo fresco.

JAMONES EXTREMEÑOS BERNABÉ, S.L.

✉ Santiago, 30. (Apdo. de Correos 34)10500
VALENCIA DE ALCANTARA (Cáceres)
☎ 927 580 843
info@jamonesbernabe.com
www.jamonesbernabe.com

Productos: Chorizo ibérico, jamón ibérico, lomo ibérico, paleta ibérica, salchichón ibérico.

JAMONES EZQUERRA - EZQUEGARRI, S.L.

✉ C/ Mayor, 19
50695 BIOTA (Zaragoza)
☎ 976 670 017
jamonesezquerrabiota@hotmail.com

Productos: Chistorra, chorizo, jamón curado, longaniza, panceta curada.

JAMONES GONZÁLEZ, S.L.U.

✉ Estación, 20
27163 LAXOSA. O´CORGO (Lugo)
☎ 982 300 900
info@jamones-gonzalez.es
www.jamonesgonzalez.com

Nuestra empresa nace en 1923, con una vocación artesana que con el paso del tiempo intentamos mantener elaborando productos conservando las recetas originales de nuestros antepasados y fortaleciendo con la incorporación de productos de calidad como el lacón gallego con I.G.P., y productos tan regionales como el chorizo atado a mano, y desarrollando una línea de cerdo Duroc en nuestras propias granjas.

Productos: Cerdo, lacón cocido, cabecero de lomo o lomito, chorizo, jamón curado, panceta curada, salchichón, botillo o botelo, chorizo criollo, chorizo oreado, lacón, laconcito oreado, picadillo/zorza/jijas, chorizo fresco.

Marcas: Jamones González, Airamonte, Ancares.
Nº de empleados: Entre 11 y 50.
Facturación: Más de 100 millones de euros.
Cuadro directivo:
Carmen González Pardo,
Gerente,
carmen@jamonesgonzalez.com

JAMONES GRANADINOS, S.A.

✉ Ctra. Baza-Caniles Km 2,400
18800 BAZA
(Granada)
☎ 958 700 282
info@jamonesgranadinos.com
www.jamonesgranadinos.com

Productos:Jamón curado.

JAMONES IBÉRICOS ARTURO (IBEROART)

✉ Reina Sofía, 2
37730 LEDRADA
(Salamanca)
☎ 923 591 013
info@iberoart.com
http://iberoart.com

Productos:Jamón ibérico.

JAMONES IBÉRICOS CORONADO

✉ C/ Rodeo, s/n
21380 CUMBRES MAYORES (Huelva)
☎ 959 710 157
info@jamonescoronado.es
https://es-es.facebook.com/jamonescoronado

Empresa dedicada a la elaboración de productos del cerdo ibérico desde el año 1915. Actualmente exporta a los países comunitarios y cuenta con las certificaciones necesarias para la exportación a terceros países como Brasil. Entre las áreas de su negocio cuenta con una capacidad de producción para la elaboración de jamones y paletas ibéricos para ganaderos y fabricantes, amparados por la nueva norma de calidad del cerdo ibérico.

Productos: Chorizo ibérico, jamón ibérico, lomo ibérico, paleta ibérica, salchichón ibérico.
Marcas: Productos Coronado.
Nº de empleados: Menos de 10.
Facturación: Menos de 5 millones de euros.

JAMONES JUAN PEDRO DOMECQ, S.L.

✉ Avda. Monforte de Lemos, 189
28035 MADRID
☎ 912 961 580
info@jamonesjpd.com
www.jamonesjuanpedrodomecq.com

Productos: Chorizo ibérico, jamón ibérico, lomo ibérico, paleta ibérica, salchichón ibérico.

JAMONES JULIÁN BECERRO GRUPO JULIÁN BECERRO

✉ C/ Haya, 15
28044 MADRID
☎ 917 056 170
info@julianbecerro.com
www.julianbecerro.com

Especialistas en productos ibéricos. Artesanos fabricantes desde 1930. D.O. Guijuelo. Tierra de Sabor. Servicio a particulares, hostelería y comercios.

Productos: Cerdo fresco y congelado, morcilla, cabecero de lomo o lomito, cecina, chorizo, chorizo ibérico, jamón curado, jamón ibérico, lomo embuchado, lomo ibérico, longaniza, morcón, paleta curada, paleta ibérica, panceta curada, panceta salada, salchichón, salchichón ibérico, tocino salado, chorizo oreado, morcilla oreada, costilla adobada, lomo adobado.
Marcas: Jamones Julián Becerro.
Nº de empleados: Entre 11 y 50.
Facturación: Entre 5 y 25 millones de euros.
Cuadro directivo:
Jesús Becerro Calama, *Director gerente*, jesus@julianbecerro.com
Fernando Becerro Calama, *Responsable de producción*, fernando@julianbecerro.com
Javier Jiménez Álvarez, *Responsable de calidad,* javier@julianbecerro.com
Arturo Becerro Calama, *Responsable comercial*, arturo@julianbecerro.com
Arturo Becerro Calama, *Responsable exportación*, arturo@julianbecerro.com
Arturo Becerro Calama, *Responsable grandes cuentas*, arturo@julianbecerro.com

JAMONES LA JOYA JABUGO, S.L. GRUPO MRD

✉ C/ Industria, 2 – 4
21360 EL REPILADO – JABUGO (Huelva)
☎ 959 122 850
consulta@lajoya.es
www.jamoneslajoya.es

Productos: Chorizo ibérico, jamón ibérico, lomo ibérico, paleta ibérica, salchichón ibérico.

JAMONES LAZO, S.A.

✉ Avda. de Portugal, 6
21230 CORTEGANA (Huelva)
☎ 959 131 560
info@jamoneslazo.es
www.jamoneslazo.es

Productos: Jamón ibérico, lomo ibérico, paleta ibérica, salchichón ibérico, sobrasada.

JAMONES LLORENTE-FRUCTUOSO LLORENTE E HIJOS, S.A.

✉ San Ignacio, 8
40270 CARBONERO EL MAYOR (Segovia)
☎ 921 560 075
llorente@jamonesllorente.com
www.jamonesllorente.com

Productos: Cerdo, cerdo ibérico, jamón curado, jamón ibérico, paleta curada, paleta ibérica.
Marcas: Jamones Llorente.
Nº de empleados: Menos de 10.
Facturación: Menos de 5 millones de euros.
Cuadro directivo:
Virgilio Llorente Pascual, *Responsable comercial*.
Andrés Llorente Pascual, *Responsable de calidad*.

JAMONES MUÑOZ - JOSÉ MUÑOZ SORIA

✉ C/ Calvario, 2
18460 YEGEN
(Granada)
☎ 958 851 035
info@jamonesmunoz.com
www.jamonesmunoz.com

Productos:Jamón curado, lomo embuchado, paleta curada, panceta curada, salchichón, sobrasada.

JAMONES NEVADENSIS, S.L.

✉ C/ Carretera, 48
18417 TREVÉLEZ
(Granada)
☎ 958 858 773
central@nevadensis.es
www.nevadensis.es

Productos:Jamón curado, jamón ibérico, paleta curada, paleta ibérica.

JAMONES NICOLÁS, S.L.

✉ Camino de Porliz, s/n
18150 GÓJAR
(Granada)
☎ 958 506 974
info@jamonesnicolas.com
www.jamonesnicolas.com

Productos:Jamón curado, jamón ibérico, lomo ibérico, paleta curada, paleta ibérica.

JAMONES QUERCUS, S.A.

✉ Ctra. de la Estación, 26
37700 BÉJAR (Salamanca)
☎ 923 401 931
info@jamonesquercus.com
www.jamonesquercus.com

Productos:Chorizo ibérico, jamón ibérico, lomo ibérico, paleta ibérica, salchichón ibérico.

JAMONES REDONDO IGLESIAS REDONDO IGLESIAS S.A.U.

✉ Avda. Reial Monestir Santa Maria de Poblet, 68
46930 QUART DE POBLET
(Valencia)
☎ 961 532 880
contacto@redondoiglesias.com
www.redondoiglesias.com

Productos: Cerdo ibérico fresco y congelado, morcilla, cabecero de lomo o lomito, chorizo, chorizo ibérico, jamón curado, jamón ibérico, lomo embuchado, lomo ibérico, morcón, paleta curada, paleta ibérica, salami, salchichón, salchichón ibérico, chorizo oreado.
Marcas: Redondo Iglesias.
Nº de empleados: Entre 51 y 250.
Facturación: Entre 5 y 25 millones de euros.
Cuadro directivo:
Mario Redondo, *CEO,* mario@redondoiglesias.com
Antonio Redondo, *Dir. producción,* antonio@redondoiglesias.com

JAMONES SALA, S.L.

✉ C/ Garrotxa, 1
08192 SANT QUIRZE DEL VALLÈS (Barcelona)
☎ 937 213 000
jamonserrano@jamones-sala.es
www.jamones-sala.es

Productos: Jamón curado, jamón ibérico, paleta curada, paleta ibérica.

JAMONES SÁNCHEZ GONZÁLEZ, S.L.

✉ Pol. Ind. La Cartuja Baja, Parc.15 A2
50720 LA CARTUJA BAJA (Zaragoza)
☎ 976 500 140
secadero@jamonessanchez.es
www.jamonessanchez.es

Productos: Jamón curado, paleta curada.
Nº de empleados: Menos de 10.
Facturación: Menos de 5 millones de euros.

JAMONES SEGURA, S.L.

✉ Avda. de Lepanto, 61
04890 SERÓN (Almería)
☎ 950 426 151
jamondeseron@jamonessegura.com
www.jamonessegura.com

Productos: Jamón curado, panceta curada.

JAMONES VALLEJO, S.L.

✉ Haza de la Iglesia, s/n
18417 TREVÉLEZ (Granada)
☎ 958 858 535
luisjorge@jamonesvallejo.com
www.jamonesvallejo.com

Productos: Cerdo, jamón curado, paleta curada , salchichón ibérico.

JAMONES VIRGEN DE LA VEGA, S.C.

✉ Hispanoamérica, 54
44432 ALCALÁ DE LA SELVA (Teruel)
☎ 616 836 229
jamonesvirgendelavega@gmail.com

Productos: Jamón curado.

JAMONES VOLATÍN, S.L.

✉ Pol. Ind. La Serna,
Ciudad Agroalimentaria de Tudela, Vial D
31500 TUDELA (Navarra)
☎ 948 847 136
info@volatin.com
www.volatin.com

Productos: Jamón curado, jamón ibérico, paleta curada, paleta ibérica.

JAMONES Y EMBUTIDOS ÁNGELES, S.L.

✉ Avda. Bradenton, 35 B
06160 BARCARROTA (Badajoz)
☎ 924 736 011
info@jamonesangeles.com
www.jamonesangeles.es

Productos: Chorizo ibérico, jamón ibérico, lomo ibérico, paleta ibérica, salchichón ibérico.

JAMONES Y EMBUTIDOS ANTONIO MARTÍN MARTÍN E HIJOS, S.L.

✉ Ctra. Ledrada, s/n
37776 NAVA DE BEJAR (Salamanca)
☎ 923 591 175
ventas@jamonesguijuelo.com
www.jamonesguijuelo.com

Productos: Chorizo ibérico, jamón ibérico, lomo ibérico, paleta ibérica, salchichón ibérico.

JAMONES Y EMBUTIDOS DE ALTO MIJARES, S.L.

✉ Extramuros, s/n
44440 FORMICHE ALTO
(Teruel)
☎ 978 670 101
eugeniogarcia@altomijares.es

Productos: Jamón curado, lomo embuchado, longaniza, paleta curada.

JAMONES Y EMBUTIDOS GALVÁN, S.L.

✉ Plaza de la Esperanza, 3ª
21380 CUMBRES MAYORES (Huelva)
☎ 959 710 103
galvan@jamonesgalvan.es
www.jamonesgalvan.es

Productos: Chorizo ibérico, jamón ibérico, lomo ibérico, paleta ibérica, salchichón ibérico.

JAMONES Y EMBUTIDOS LA FINOJOSA, S.L.

✉ Pol. Ind. Molino de Viento, Parc. 9-10
14270 HINOJOSA DEL DUQUE (Córdoba)
☎ 957 142 056
info@finojosa.com
www.finojosa.com

Productos: Jamón curado, jamón ibérico, lomo ibérico, paleta curada, paleta ibérica.

JAMONES Y EMBUTIDOS, S.A. (MONTARAZ)

✉ Entrecaños, s/n
37320 VILLAR DE GALLIMAZO (Salamanca)
☎ 923 552 157
montaraz@montaraz.es
www.montaraz.es

Productos: Chorizo ibérico, jamón ibérico, lomo ibérico, paleta ibérica, salchichón ibérico.

JIBER 20, S.L.

✉ C/ Sierra de Gredos, 3
37770 GUIJUELO (Salamanca)
☎ 923 582 185
jiber@jamonesjiber.com
www.jamonesjiber.com

Productos: Chorizo ibérico, jamón ibérico, lomo ibérico, paleta ibérica, salchichón ibérico.

JOAQUIM ALBERTÍ, S.A.

✉ C/ Esglèsia, 9
17459 CAMPLLONG (Girona)
☎ 972 463 146
jofra@laselva.es
www.laselva.es

Productos: Chóped enlatado, jamón cocido enlatado, salchichas enlatadas, butifarra cocida, cabeza de jabalí, chóped, galantina, jamón cocido, lacón cocido, mortadela, paleta cocida, paté, pechuga de pavo cocida, salchichas cocidas, bacon, panceta o tocineta, chistorra, chorizo, fuet, salami, salchichón.
Marcas: La Selva, Gala, Carsodo.
Nº de empleados: Más de 250.
Facturación: Entre 25 y 100 millones de euros.
Cuadro directivo:
Xavier Albertí, *Administrador.*

JORGE PORK MEAT, S.L. GRUPO JORGE

✉ Avda. Academia Gral. Militar, 52
50015 ZARAGOZA
☎ 976 514 029
jorgesl@jorgesl.com
www.jorgesl.com

Grupo Jorge es uno de los mayores grupos cárnicos de Europa con presencia en el sector porcino desde hace 80 años. Actualmente el sector cárnico del Grupo Jorge exporta a más de 80 países de todo el mundo incluidos China, Japón y Canadá. Cubrimos toda la cadena de producción del cerdo, desde su genética hasta su venta final.

Productos: Cerdo fresco y congelado, cerdo ibérico fresco y congelado, corteza de cerdo, despojos, grasas animales fundidas y subproductos de extracción, huesos, manteca y sebo, tripas, jamón cocido, paleta cocida, cabecero de lomo o lomito, chorizo ibérico, jamón curado, jamón ibérico, lomo ibérico, paleta curada, paleta ibérica, panceta curada, panceta salada, salchichón ibérico, tocino salado.
Marcas: The Pink Pig, Rivasam, Primacarne, Mafresa, Frío Limpio de Aragón, Campodulce, Tapesa, Proteínas y derivados, P.P.S., Le Porc Gourmet, Fortune Pig, Consorcio de Jabugo, Cuarte.

JOSÉ ANTONIO GARCÍA, S.L.

✉ Huerto Redondo, 14
37770 GUIJUELO
(Salamanca)
☎ 923 580 237
info@donpepegarcia.com
www.donpepegarcia.com

Productos: Chorizo ibérico, jamón ibérico, lomo ibérico, paleta ibérica, salchichón ibérico.

JOSÉ MANUEL GARCÍA JIMÉNEZ

✉ Avda. Portugal, 8
28918 LEGANÉS
(Madrid)
☎ 692 697 123
carnicasmanolo64@gmail.com

Productos: Buey, cabrito, carnes ecológicas, cerdo, cerdo ibérico.

JOSEP MARÍA MITJANS, S.L.

✉ Major, 6
08734 MOJA-OLÈRDOLA
(Barcelona)
☎ 938 901 161
info@mitjans.es
www.mitjans.es

Productos: Jamón cocido, pechuga de pavo cocida, fuet, salchichón, butifarra fresca.

IBÉRICO SIERRA AZUAGA

Campodulce CURADOS

MAFRESA
EL IBERICO DE CONFIANZA S.L.

Jamones serranos e ibéricos

Para los paladares más exigentes

GRUPO JORGE | jorgesl.com

Campodulce Curados, S.A.
C/Francia, 54-56 50800 Zuera (Zaragoza) IT. +34 976 694 712 | F. +34 976 681 965
campodulcecurados@jorgesl.com | **campodulcecurados.com**

JOVI SERRANO, S.L.U. - GRUPO AVISERRANO

✉ Pol. Ind. Mas de Tous. C/ Bruselas, 13-D
46185 LA POBLA DE VALLBONA
(Valencia)
☎ 962 791 307
gestion@pinchosjovi.com

Productos: Pinchos morunos.

JUAN AULET TORRENT, S.L.

✉ C/ Arrabal, 37 • 17160 ANGLES (Girona)
☎ 972 420 800
aulet@aulet.com
www.aulet.com

Productos: Chóped, jamón cocido, chorizo, salami, salchichón.

JUAN JOSÉ ABELAIRA LAGUNA

✉ Vilamari, 81-5º-3ª • 08015 BARCELONA
☎ 639 343 334
abelaira@carimgrup.com

Productos: Buey, cerdo fresco y congelado, cerdo ibérico, vacuno.

JUAN JOSÉ LEDESMA, S.A.

EMBUTIDOS Y JAMONES

✉ Pol. Ind. Los Llanos.
Avda. León, s/n. Parc. 27-28
49027 ZAMORA
☎ 980 538 210
manuel@embutidosledesma.com
www.embutidosledesma.com

Productos: Morcilla, chistorra, chorizo, jamón curado, jamón ibérico, lomo embuchado, lomo ibérico, longaniza, paleta curada, paleta ibérica, panceta curada, panceta salada, salchichón, salchichón ibérico, tocino salado, botillo o botelo, chorizo criollo, chorizo oreado, lomo adobado, pinchos morunos, burguer meat, longaniza fresca, salchicha fresca.
Marcas: Embutidos y Jamones Ledesma, La Puebla del Valle, Las Aceñas del Duero.

JUAN MANUEL HERNÁNDEZ, S.A.

✉ C/ San Juan Bautista, 20
37770 GUIJUELO (Salamanca)
☎ 923 580 066
info@juanmanuel-sa.es
www.jamonesjuanmanuel.com

Productos: Chorizo ibérico, jamón ibérico, lomo ibérico, paleta ibérica, salchichón ibérico.

JULIÁN DEL ÁGUILA, S.A.

✉ Bajada De Las Piscinas, 49
37770 GUIJUELO (Salamanca)
☎ 923 158 033
contabilidad@juliandelaguila.net
www.jamonesjuliandelaguila.com

Productos: Cerdo ibérico fresco y congelado, morcilla, panceta o tocineta, chorizo.

JUCARNE, S.L. - GRUPO JUCARNE

✉ C/ Pastor, 14. Pol. Ind. Salinetas
35019 TELDE
(Las Palmas)
☎ 928 480 004
jucarne@jucarne.es
www.grupojucarne.es

Productos: Cerdo, cochinillo, conejo, vacuno.
Marcas: Jucarne.
Nº de empleados: Entre 51 y 250.
Facturación: Entre 25 y 100 millones de euros.

JULIÁN MARTÍN, S.A.

✉ Ctra. Campillo, 68
37770 GUIJUELO
(Salamanca)
☎ 618 732 927
info@julianmartin.es
www.julianmartin.es

Desde 1933, la empresa familiar Julián Martín, se dedica en exclusiva a la producción, elaboración y curado de productos derivados del cerdo ibérico, ubicada en Guijuelo en la provincia de Salamanca. Contamos con unos productos reconocidos en el mercado, por su calidad, así como con un personal cualificado para la elaboración de los mismos. Visitas turísticas "JAMONTURISMO®".

Productos: Cerdo ibérico fresco y congelado, bacon, morcilla, panceta o tocineta, bacon, adobado curado, cabecero de lomo o lomito, chorizo ibérico, jamón ibérico, lomo ibérico, longaniza, paleta ibérica, salchichón ibérico, tocino salado, bacon oreado, chorizo criollo, chorizo oreado, costilla adobada, lomo adobado.
Marcas: Julián Martín.
Nº de empleados: Entre 51 y 250.
Facturación: 40,5 millones de euros.
Cuadro directivo:
Julián Martín, *Consejero delegado.*
Fernando Santos, *Director adjunto.*
Fernando García, *Responsable exportación,* fgarcia@julianmaretin.es
Prudencio Briz, *Responsable grandes cuentas,* pruden@julianmartin.es

JULIÁN RAMOS TABARES, S.L.

✉ Corralillos, 14
37770 GUIJUELO (Salamanca)
☎ 923 581 818
info@julianramostabares.com
www.julianramostabares.com

Productos: Chorizo ibérico, jamón ibérico, lomo ibérico, paleta ibérica, salchichón ibérico.

JUSTINO PARRA, S.A.

✉ Miguel de Cervantes, 2
37770 GUIJUELO
(Salamanca)
☎ 923 581 644
administrador@justinoparra.es
www.justinoparra.es

Productos: Jamón ibérico, paleta ibérica.

KASTEEL IBEROALIMENTARIA, S.A.

✉ Ctra. Madrid-Toledo, Km 50,5
45592 CABAÑAS DE LA SAGRA (Toledo)
☎ 925 355 467
admin@grupokasteel.com
www.kasteel-ib.com

Productos: Albóndigas, burguer meat, hamburguesa, nuggets.

LA ABUELA JULIA, S.L.

✉ Troya, 36 • 45190 NAMBROCA (Toledo)
☎ 925 366 365
comercial@laabuelajulia.es
www.laabuelajulia.es

Productos: Cerdo, fiambres de pavo, lomo embuchado, salchichón, butifarra fresca.

LA ALEGRÍA RIOJANA, S.A.

✉ Ctra. de Nájera, s/n
26311 CAMPROVIN (La Rioja)
☎ 941 361 603
alegria@alegriariojana.com
www.alegriariojana.com

Productos: Jamón cocido, lacón cocido, chorizo, jamón curado, longaniza.

LA JABUGUEÑA

✉ Pl. J.A. Escuredo Raimondez
21290 JABUGO (Huelva)
☎ 959 121 009
lajabuguena@lajabuguena.com
www.lajabuguena.com

Productos: Cerdo ibérico congelado, jamón cocido enlatado, chorizo ibérico, jamón curado, jamón ibérico.

LA MATANZA EMBUTIDOS ARTESANOS LEONESES

✉ Avda. de la Constitución, 178
24800 CISTIERNA (León)
☎ 987 700 530
info@losrejos.com

Productos: Chorizo, embutidos de caza, salchichón.

LA PIARA, S.A.

✉ Ctra. BV-4608, Manlleu-La Gleva, Km 2,1
08560 MANLLEU (Barcelona)
☎ 938 515 700
marketing@lapiara.es
www.lapiara.es

Productos: Foie gras esterilizado, paté enlatado, paté.

LA PILA FOOD, S.A.

✉ C/ Roa, 14. Pol. Ind. Prado Concejil
28890 LOECHES (Madrid)
☎ 918 862 233
lapilafood@lapilafood.com
www.lapilafood.com

Productos: Platos preparados.

LA PRUDENCIA, S.A.

✉ Caballeros, 2
40150 VILLACASTÍN
(Segovia)
☎ 921 198 030
info@laprudencia.com
www.laprudencia.com

Productos: Cerdo, cerdo ibérico, jamón curado, jamón ibérico, lomo ibérico.

LA SERRANÍA DE JABUGO, S.L.

✉ Pol. Ind. El Pontón, nave 113
21230 CORTEGANA (Huelva)
☎ 660 585 688
luisa2@laserraniadejabugo.com
www.laserraniadejabugo.com

Productos: Cerdo ibérico, cerdo congelado, jamón ibérico, pinchos morunos, hamburguesa.

LA VENTA TABANERA, S.L.

✉ Autovía 601, Km 91
40291 TABANERA LA LUENGA
(Segovia)
☎ 921 561 912
info@laventatabanera.com
www.laventatabanera.com
Productos: Cerdo, chorizo, jamón curado, paleta curada, chorizo en aceite.

LARRAKO HARAGIAK, S.L.

✉ Bº San Antonio. Pol. Ind. Inbisa, 14-B
48340 AMOREBIETA
(Vizcaya)
☎ 946 731 607
larrakoharagiak@hotmail.com
Tu sala de despiece de confianza.
Hamburguesas de la mejor calidad.

Productos: Carnes ecológicas, cerdo, equino, pollo, vacuno, chorizo, longaniza, costilla adobada, lomo adobado, albóndigas, chorizo fresco, hamburguesa, salchicha fresca, platos preparados.
Nº de empleados: Menos de 10.
Facturación: Menos de 5 millones de euros.
Cuadro directivo:
Fermín Madariaga, *Gerente,*
larrakoharagiak@hotmail.com
Mariluz Milicua, *Administración,*
larrakoharagiak@hotmail.com

LDC AN ELABORADOS, S.L. GRUPO AN

✉ Pol. Ind. Vicolozano, parcela 11-17
05194 ÁVILA
☎ 920 351 047
www.grupoan.com
Productos: Pollo.

LE PORC GOURMET, S.A. GRUPO JORGE

✉ C/ Indústria, 20
08507 SANTA EUGENIA DE BERGA
(Barcelona)
☎ 938 833 966
leporcgourmet@jorgesl.com
www.jorgesl.com

Productos: Cerdo fresco y congelado.

LERIDANA DE PIENSOS, S.A. (SAMI)

✉ Ctra. Lleida-Puigcerdà, Km 25
25680 VALLFOGONA DE BALAGUER
(Lérida)
☎ 973 445 263
sami@leridanadepiensos.com
www.leridanadepiensos.com

Productos: Cerdo, despojos.

LISARDO CASTRO MARTÍN, S.L.

✉ Pol. Agroalimentario.
Sierra de Herreros, parcelas 21-23
37770 GUIJUELO
(Salamanca)
☎ 923 158 140
info@lisardocastro.com
www.lisardocastro.com

Productos: Chorizo ibérico, jamón ibérico, lomo ibérico, paleta ibérica, salchichón ibérico.

LOS MESEJO, S.A. (LOMESA)

✉ Ctra. Villaverde A Vallecas, Km 3,8.
Mercamadrid, Parc. H.3.A
28053 MADRID
☎ 915 077 552
luisagudo@lomesa.es

Productos: Cerdo.

LOUTIEN SERVICE, S.L. (CARPISA FOODS)

✉ Irlanda, 3 • 28971 GRIÑÓN (Madrid)
☎ 918 103 491
juanramon.arias@loutien.es
www.loutienservice.es

Productos: Avestruz, buey, cabrito, caza, carnes ecológicas.

LUIS DOMINGO HERNÁNDEZ E HIJOS, S.L.

✉ C/ Río Huebra, 9. Pol. Ind. I-2
37770 GUIJUELO (Salamanca)
☎ 923 581 929
diego@luisdomingo.com
www.luisdomingo.com

Productos: Jamón ibérico, lomo ibérico, paleta ibérica.

LUALCO, S.L.

✉ Ctra. Portomarin-Villamoure
27188 SANTIAGO DE SAA (Lugo)
☎ 982 208 900
lualco@lualco.es
www.lualco.es

Productos: Cerdo fresco y congelado, vacuno fresco y congelado, corteza de cerdo, despojos, manitas de cerdo, oreja, tripas, callos, chicharrones, chorizo, jamón curado, paleta curada, panceta curada, panceta, salada, salchichón, tocino salado, chorizo criollo, chorizo fresco.
Nº de empleados: Entre 11 y 50.
Facturación: Entre 5 y 25 millones de euros.
Cuadro directivo:
Luis Corujo Ferrería,
Director general y consejero delegado.

LUIS THATE, S.L.

✉ Pol. Ind. Ugaldeguren II,
parcela 15, nave 12-14
48170 ZAMUDIO (Bizkaia)
☎ 944 522 531
luisthate@luisthate.com
www.luisthate.com

Desde el año 1922 y 4 generaciones de la familia elaborando charcutería alemana de manera artesana. Especializados en la fabricación de salchichas, en Luis Thate elaboramos diariamente productos de alta calidad con recetas tradicionales.

Productos: Cerdo fresco y congelado, vacuno fresco y congelado, tripas, butifarra cocida, mortadela, salchichas cocidas, chistorra.
Marcas: Luis Thate.
Nº de empleados: Entre 11 y 50.
Facturación: Menos de 5 millones de euros.
Cuadro directivo:
Luis Thate, *Director gerente,*
luisthate@luisthate.com
Jon Thate, *Director producción,*
jon@luisthate.com

LUIS OLIVERAS, S.A. (ROLFHO)

✉ C/ José Saderra, 5
17800 OLOT (Girona)
☎ 972 262 362
comercial@luisoliveras.com
www.luisoliveras.com

Productos: Chorizo de pavo, longaniza, salami, salchichón, salchichón de pavo.

MAFRESA EL IBÉRICO DE CONFIANZA, S.L. GRUPO JORGE

✉ Ctra. Fregenal-Sevilla a 2 Km
06340 FREGENAL DE LA SIERRA
(Badajoz)
☎ 924 700 325
mafresa@mafresa.com
www.jorgesl.com

Productos: Cerdo ibérico, cerdo ibérico congelado, jamón cocido, paleta cocida, cabecero de lomo o lomito, chorizo ibérico, jamón ibérico, lomo ibérico, paleta ibérica, salchichón ibérico.
Marcas: Mafresa, Sierra Leales.

MAFRIDO - MATADERO FRIGORÍFICO DONOSTIARRA, S.A.L.

✉ Apdo. de Correos 1305 (Martutene)
20080 DONOSTIA -SAN SEBASTIÁN
(Gipuzkoa)
☎ 943 458 800
administracion@mafrido.net
www.mafrido.net

Productos: Cerdo, cordero, vacuno.

MAFRIGES, S.A.

✉ Barri Serrallonga, s/n
08571 SANT VICENTE DE TORRELLO
(Barcelona)
☎ 938 592 711
mafriges@mafriges.com
www.mafriges.com

Productos: Cerdo fresco y congelado, corteza de cerdo, despojos.

MAFRILASA - JUSTINO GUTIÉRREZ, S.L.

✉ Cno. Las Lobas, s/n
47140 LAGUNA DE DUERO
(Valladolid)
☎ 983 543 591
info@mafrilasa.com
www.mafrilasa.com

Productos: Avestruz, cabrito, cerdo, cordero, vacuno.

MAFRISEU, S.A.

✉ Partida San Esteve, 6
25700 LA SEU D'URGELL
(Lleida)
☎ 973 351 492
mafriseu@mafriseu.com
www.mafriseu.com

Industria cárnica de tradición familiar nacida en 1961 en el corazón del Alto Pirineo, en la Seu d'Urgell. Elaboramos buena parte de nuestros productos con certificación ecológica, ternera de Indicación Geográfica Protegida (IGP), potro de alta montaña, cordero ecológico y cerdo, así como elaborados cárnicos ecológicos y convencionales. Contamos con un matadero propio, cámaras de maduración y salas de despiece, fileteado, fabricación y envasado. Esto nos permite coordinar todo el proceso productivo y encargarnos de la elaboración y comercialización de esta carne con propiedades únicas.

Productos: Buey, carnes ecológicas, cordero, equino, vacuno fresco y congelado, chistorra, fuet, longaniza, panceta curada, secallona, pinchos morunos, butifarra fresca, hamburguesa, longaniza fresca, salchicha fresca.
Marcas: Bruneta, Solineu, Trotet, Xet, Estany Roig
Nº de empleados: Entre 11 y 50
Facturación: Menos de 5 millones de euros.

MAFRIVASA - MATADERO FRIGORÍFICO DE VALMOJADO, S.A.

✉ Extremadura, 9
45940 VALMOJADO
(Toledo)
☎ 918 170 861
mafrivasa@telefonica.net
www.ruizarroyo.com

Productos: Cordero fresco y congelado, vacuno fresco y congelado.

MALAVÉ MORENO HERMANOS, S.L.

✉ Pol. Ind. Monete, 107-108
21600 VALVERDE DEL CAMINO
(Huelva)
☎ 959 550 061
contacto@malavemoreno.com
www.malavemoreno.com

Productos: Chorizo ibérico, jamón ibérico, lomo ibérico, paleta ibérica, salchichón ibérico.

MANUEL ROMERO DELGADO, S.L. GRUPO MRD

✉ José Romero Márquez, 6
21290 LOS ROMEROS-JABUGO (Huelva)
☎ 959 124 444
mrd@mrd.es
www.mrd.es

Productos: Chorizo ibérico, jamón ibérico, lomo ibérico, paleta ibérica, salchichón ibérico.

MARCIAL CASTRO

✉ Pol. Ind. 1-2. C/ 1
37770 GUIJUELO
(Salamanca)
☎ 923 581 023
marcialguijuelo@marcialguijuelo.es
www.marcialguijuelo.es

Productos: Cerdo ibérico fresco y congelado, chorizo ibérico, jamón ibérico.

MARCJOAN IMPORT-EXPORT, S.L.

✉ Pol. Ind. Explasa. C/ Tramuntana, 18
08507 SANTA EUGENIA DE BERGA
(Barcelona)
☎ 938 814 304
jgallach@marcjoan.com
www.marcjoan.com

Productos: Cerdo, despojos, grasas animales fundidas y subproductos de extracción, huesos.

MARCOS SOTOSERRANO

✉ Ctra. de Coria, 4
37657 SOTOSERRANO
(Salamanca)
☎ 923 422 027
clientes@marcossalamanca.com
www.marcossalamanca.com

Productos: Chorizo ibérico, jamón ibérico, lomo ibérico, paleta ibérica, salchichón ibérico.
Marcas: Marcos Salamanca.

MARGARITA MARCH BOSCH, S.A.

✉ La Cierva, 11-13. Pol. Ind. Can Cortes
08184 PALAU-SOLITÀ I PLEGAMANS
(Barcelona)
☎ 938 648 735
info@margaritamarch.es
www.margaritamarch.es

Productos: Jamón cocido, lacón cocido, paleta cocida, pechuga de pavo cocida, bacon.

MARIANO LÓPEZ E HIJOS, S.L.

✉ C/ Canongía, 28
40360 CANTIMPALOS
(Segovia)
☎ 921 496 132
info@zamarras.com
www.zamarras.com

Productos: Cerdo, manteca y sebo, chorizo, jamón curado, lomo embuchado, paleta curada, lomo adobado.

MARIO Y ENRIQUE GONZÁLEZ, S.A.

✉ Sanjurjo, 11
37766 FRADES DE LA SIERRA
(Salamanca)
☎ 923 390 783
ibericos@mariogonzalez-me.es
www.mariogonzalez-me.es

Productos: Chorizo ibérico, jamón ibérico, lomo ibérico, paleta ibérica, salchichón ibérico.

MARKANT SERVICIOS CÁRNICOS EMD GRUPO EUROMADI

✉ Laureà Miró, 145
08950 ESPLUGUES DE LLOBREGAT
(Barcelona)
☎ 934 730 909
euromadi@euromadi.es
www.euromadi.es

Productos: Cabrito, cerdo, cordero, pollo, vacuno.

MARTÍN Y SÁNCHEZ MASAN, S.A.

✉ Ctra. N 625 Km 11,5
48480 ZARATAMO
(Vizcaya)
☎ 902 474 646
masan@masan.es
www.masan.es

Productos: Chorizo ibérico, jamón ibérico, lomo ibérico, paleta ibérica, salchichón ibérico

MARTXEL

✉ Askatasun Etorbidea 26 Bajo I
48200 DURANGO (Vizkaya)
☎ 946 751 841
martxelharategia@gmail.com
www.martxel.eus

Vendemos carne de caserío, terneras criadas en los caseríos de la zona de Durango. Elaboramos chorizos, salchichas frescas y nuestra especialidad son las hamburguesas de varios sabores sin conservante ni aditivos.

Productos: Carnes frescas, cabrito, cerdo, cerdo ibérico, cochinillo, codorniz, conejo, cordero, gallina, pavo, pollo, vacuno, vacuno madurado, callos, corteza de cerdo, tripas, huesos, manitas de cerdo, manitas de cordero, oreja, jamón cocido enlatado, foie gras, fiambres de pavo, jamón cocido, morro cocido, mortadela, oreja cocida, paleta cocida, paté, pechuga de pavo cocida, salchichas cocidas, bacon, morcilla, panceta o tocineta, bacon adobado curado, cabecero de lomo o lomito, cecina, chistorra, chorizo, chorizo ibérico, fuet, jamón curado, jamón ibérico, lomo embuchado, lomo ibérico, longaniza, paleta curada, paleta ibérica, panceta curada, panceta salada, salami, salchichón, salchichón ibérico, tocino salado, salchichón de pavo, jamón de vaca, chorizo oreado, costilla adobada, lomo adobado, pinchos morunos, albóndigas, burguer meat, chorizo fresco, hamburguesa, salchicha fresca, croquetas, flamenquines, Nuggets, lasaña de carne.
Nº de empleados: Menos de 10.
Facturación: Menos de 5 millones de euros.
Cuadro directivo:
Martin Marcel, *Director gerente,* martxelharategia@gmail.com

MATADERO COMARCAL DE VALDERROBRE GRUPO ARCOIRIS

✉ Polígono Agroalimentario Ciudad de la Carne
44580 VALDERROBRES (Teruel)
☎ 978 890 569
mataderocomarcal@gmail.com
www.grupoarcoiris.com

Productos: Cabrito, cerdo, cordero, vacuno.

MATADERO COMARCAL SONEIRA COSTA DA MORTE, S.L.

✉ Vilaseco s/n
15129 VIMIANZO
(A Coruña)
☎ 981 716 435
info@grupoele3.es

Productos: Cabrito, cerdo, cordero, equino, vacuno.

MATADERO DE CUMBRES MAYORES, S.A.

✉ Ctra. Fuentes de León, Km 2
21380 CUMBRES MAYORES
(Huelva)
☎ 959 501 360
mcm@mataderodecumbresmayores.com
www.mataderodecumbresmayores.com

Productos: Cerdo, cerdo ibérico, cochinillo, grasas animales fundidas y subproductos de extracción, tripas.

MATADERO DE GUIJUELO, S.A. (MAGUISA)

✉ Filiberto Villalobos, 2
37770 GUIJUELO
(Salamanca)
☎ 923 580 154 - 923 580 327
maguisa@maguisa.net
www.maguisa.net

Productos: Cerdo, cerdo ibérico, grasas animales fundidas y subproductos de extracción, manteca y sebo.

MATADERO DE PAMPLONA, S.A.

✉ Pol. Agustinos. C/ G, parcela D35
31160 ORKOIEN
(Navarra)
☎ 948 351 350
comercial@mataderodepamplona.com
www.mataderodepamplona.com

Matadero de Pamplona S.A. es una empresa dedicada al sacrificio, procesado y comercialización de ganado vacuno (vaca/ternero), ovino (oveja/cordero) y gorrines. Comenzó su actividad en el año 2000 y en 2004 abrió sus instalaciones de despiece. Desde sus inicios es una empresa en constante evolución que ha conseguido una gama cada vez más extensa de productos y la conquista de nuevos mercados. Además, cuentan con el certificado de calidad, IFS – International Food Standard.

Productos: Cerdo, cordero, vacuno, callos frescos, burguer meat, hamburguesa.
Nº de empleados: Entre 11 y 50.

MATADERO DEL SUR, S.A.

✉ Ctra. Nacional 630, Km 803,5
41009 SALTERAS (Sevilla)
☎ 955 999 900
mataderodelsur@mataderodelsur.es
www.mataderodelsur.es

Productos: Cerdo, cordero, vacuno, callos cocidos, jamón ibérico.

MATADERO FRIGORÍFICO DE FUENTES, EL NAVAZO, S.L.

✉ Pol. UBZ, 1 parcela 2
37790 FUENTES DE BÉJAR (Salamanca)
☎ 923 151 745
elnavazo@elnavazo.com
www.elnavazo.com

Productos: Cerdo ibérico, jamón ibérico, paleta ibérica.

MATADERO FRIGORÍFICO R. GARCÍA RIBERA DE DUERO, S.L.

✉ Ctra. Roa-Peñafiel, s/n
09315 LA CUEVA DE ROA (Burgos)
☎ 947 541 290
matadero@lacuevadevadorrey.com
www.lacuevadevadorrey.com

Productos: Cordero.

MATADERO FRIGORÍFICO DEL CARDONER, S.A.

✉ Paratge Can Canals Nou, s/n
08250 SANT JOAN DE VILATORRADA (Barcelona)
☎ 938 764 545
info@mafrica.com
www.mafrica.com

Productos: Cabrito, cerdo fresco y congelado, cordero, vacuno, mortadela, panceta o tocineta, chistorra, chorizo, fuet, longaniza, secallona, lomo adobado, albóndigas, butifarra fresca, hamburguesa.
Marcas: Mafrica.

MATADERO FRIGORÍFICO MONTES DE TOLEDO, S.C.L.

✉ Ctra. Piedrabuena, Km 22
45125 PULGAR (Toledo)
☎ 666 416 174
gerencia@mataderomontesdetoledo.es
www.mataderomontesdetoledo.es

Productos: Cerdo, cordero, vacuno.
Marcas: Montesalud.
Nº de empleados: Entre 51 y 250.
Facturación: Entre 5 y 25 millones de euros.
Cuadro directivo:
Rubén Rodríguez Sánchez, *Director gerente,* gerencia@mataderomontesdetoledo.es

MATADERO INDUSTRIAL DE TOBARRA, S.L.

✉ Paso de la Hoya, s/n
02500 TOBARRA (Albacete)
☎ 967 588 086
info@mitsl.es

Productos: Cabrito, cerdo, cordero.

MATADERO INDUSTRIAL TORRE PACHECO, S.A.

✉ Ctra. Dolores de Pacheco, Km 1
30700 TORRE PACHECO (Murcia)
☎ 968 578 321
mataderoitp@gmail.com

Productos: Cabrito, cerdo, cordero, equino, vacuno.

MATADERO INSULAR DE TENERIFE, S.A. CABILDO INSULAR DE TENERIFE

✉ Alfredo Hernández, s/n
38297 SAN CRISTÓBAL DE LA LAGUNA (Santa Cruz De Tenerife)
☎ 922 639 024
mit@mitfe.com

Productos: Cabrito, cerdo, conejo, cordero, vacuno.

MATADERO JOSÉ CALATAYUD E HIJOS, S.A.

✉ Pol. Neinver, s/n
26500 CALAHORRA (La Rioja)
☎ 941 132 386
calatayud@calatayud-sa.com
www.calatayud-sa.com

Productos: Pavo, pollo, pollo adobado, hamburguesa, salchicha fresca.

MATADEROS INDUSTRIALES SOLER, S.A. FACCSA-PROLONGO

✉ Plaza Prolongo, 1
29580 CARTAMA ESTACIÓN (Málaga)
☎ 952 420 000
prolongo@prolongo.es
www.prolongo.es

PROLONGO, fábrica de embutidos tradicionales fundada en 1820. Durante casi 200 años ha sabido mantener a través de los tiempos el sabor original de sus productos. Gracias a sus secaderos, ha logrado que sus jamones y paletillas curadas gocen de unas características, calidad y aromas, que los hacen inconfundibles y muy valorados por sus clientes.

Productos: Cerdo fresco y congelado, chicharrones, jamón cocido, paleta cocida, pechuga de pavo cocida, bacon adobado curado, cabecero de lomo o lomito, chorizo, chorizo de pavo, chorizo ibérico, fuet, jamón curado, lomo embuchado, paleta curada, panceta curada, panceta salada, salami, salchichón, salchichón de pavo, salchichón ibérico.
Marcas: Prolongo.
Nº de empleados: Entre 11 y 50.
Facturación: Entre 5 y 25 millones de euros.
Cuadro directivo:
Ramón Soler Pérez, *Director general,* prolongo@prolongo.es
Francisco Requena, *Adjunto dirección general,* frequena@prolongo.es
Manuel Alejo, *Director comercial,* manuelalejo.prolongo@gmail.com
Maria Dolores Soler, *Directora administración,* mdsoler@faccsa.es
Joaquín Sansalvador, *Responsable de marketing,* marketing@prolongo.es

MATADEROS SALAMANCA, S.L.

✉ Cno. de los Vallagares, s/n
37796 MOZÁRBEZ (Salamanca)
☎ 923 308 426
mataderos.salamanca@gmail.com
http://mataderossalamanca.es

Productos: Cerdo, cerdo ibérico.

MAXIMILIANO JABUGO, S.L.

✉ C/ Marqués de Aracena, 4
21360 JABUGO (Huelva)
☎ 900 190 000
info@maximilianojabugo.com
www.maximilianojabugo.com

Productos: Chorizo, jamón curado, lomo embuchado, paleta curada, salchichón.

MEAT CENTER IBÉRICA, S.A.

✉ Ctra. Tarragona – San Sebastián, km 119,3
22540 ALTORRICÓN (Huesca)
☎ 974 425 490
info@meatcenter.es
www.meatcenter.es

Empresa fundada hace más de 30 años, dedicada a la fabricación de piensos compuestos, comercio de ganado vacuno vivo y comercio y sacrificio de carne de vacuno al por mayor. Controla todos los ciclos de la producción propia, desde el engorde de ganado vacuno tanto en explotaciones propias como integradas, el transporte de cereal y piensos

compuestos, la explotación ganadera, la fabricación de piensos compuestos, transporte de animales vivos a matadero, los mataderos, la sala de despiece, fileteado y elaborado incluyendo el control del transporte hasta el punto final de venta de la carne.

Productos: Vacuno fresco y congelado, callos frescos, despojos, huesos.
Marcas: Meat Center Ibérica, Celevant.
Nº de empleados: Entre 11 y 50.
Facturación: Entre 25 y 100 millones de euros.
Cuadro directivo:
Jesús Morancho, *Director general.*
Jesús Morancho, *Director comercial.*
Javier Morancho, *Director de compras.*
José Antonio Folch, *Comercial.*
Jaume Costa, *Comercial.*

MENDIKO OKELA BIZKAIA, S.L.

✉ Marino Archer, 41
48013 BILBAO
(Bizkaia)
☎ 944 971 740
info@mendikookela.es
www.mendikookela.es

Productos: Buey, cerdo, cordero, pollo, vacuno.

MERCA-CARN, S.L.

✉ Pol. Ind. La Ratlla C. 144, nave 11
12005 CASTELLÓ DE LA PLANA (Castellón)
☎ 964 200 411
comercial@merca-carn.com
www.mercacarn.es

Productos: Avestruz, cerdo, cochinillo, codorniz, conejo.

MERCABARNA

✉ C/ Major, 76
08040 BARCELONA
☎ 933 355 300
mb@mercabarna.cat
www.mercabarna.es

El sector cárnico de Mercabarna está formado por el Matadero y por una decena de empresas que se dedican a la manipulación y comercialización de productos cárnicos. La media anual, entre sacrificios y distribución, es de más de 50.000 toneladas.

Productos: Cabrito, cordero, equino, vacuno.

MERCA-CARNE, S.A.

✉ Pol. Ind. San Agustín. Ctra. N I, Km 32
28750 SAN AGUSTÍN DE GUADALIX (Madrid)
☎ 918 435 081
mercacarne@mercacarne.com
www.mercacarne.com

Productos: Cerdo, cordero, vacuno, hamburguesa, longaniza fresca.

MERCAEUROVILLAS DISTRIBUCIÓN, S.L.

✉ C/ Bruselas, 19. Pol.Ind. Európolis
28232 LAS ROZAS (Madrid)
☎ 617 433 414
info@iumm.es
www.iumm.es

Productos: Cerdo, cordero, pollo, vacuno, hamburguesa.

MERCAIMPEX, S.L.

✉ Mercamadrid. Edificio Afriba, plataforma baja
28053 MADRID
☎ 917 866 230
noelia@mercaimpex.com
www.mercaimpex.com

Productos: Cerdo ibérico, cochinillo, cordero, pato, vacuno.

MERCAMADRID
MERCADO DE CARNES

✉ Avda. Madrid Mercamadrid, s/n
28053 MADRID
☎ 917 850 000
mercamadrid@mercamadrid.es
www.mercamadrid.es

Mercamadrid es una de las mayores plataformas de comercialización, distribución, transformación y logística de alimentos frescos de España. El sector cárnico de mercamadrid, encabezado por el Mercado de Carnes, con 42.000 m² de superficie construida y 70 empresas cárnicas, ofrece una oferta de producto única por su variedad, calidad y precio; acompañadas de la profesionalidad de las empresas y garantía en la trazabilidad y seguridad alimentarias. En 2018 se comercializaron 407.542 toneladas de productos cárnicos.

Productos: Avestruz, buey, cabrito fresco y congelado, caza, carnes ecológicas, cerdo fresco y congelado, cerdo ibérico fresco y congelado, ciervo, cochinillo fresco y congelado, codorniz, conejo, cordero fresco y congelado, equino, gallina, Halal, jabalí, Kosher, pato, pavo fresco y congelado, perdiz, pollo fresco y congelado, pularda, vacuno madurado, vacuno congelado, callos frescos y cocidos, corteza de cerdo, despojos, huesos, manitas de cerdo, manitas de cordero, manteca y sebo, oreja, sangre y derivados, tripas, chóped enlatado, fiambres de pavo, foie gras esterilizado y pasteurizado, jamón cocido enlatado, magro de cerdo en conserva, paté enlatado, salchichas enlatadas, butifarra cocida, butifarrón, cabeza de jabalí, chicharrones, chuleta/lomo de Sajonia, cremas untables, jamón cocido, lacón cocido, morro cocido, oreja cocida, paleta cocida, paté, pechuga de pavo cocida, pechuga de pollo cocida, salchichas cocidas, bacon, bacon de pavo, morcilla, panceta o tocineta, bacon adobado curado, cecina, chistorra, chorizo, chorizo ibérico, embutidos de caza, embutidos halal, fuet, jamón curado, jamón de vaca, jamón ibérico, Jamón Mangalica, lomo de orza, lomo embuchado, lomo ibérico, longaniza, paleta curada, paleta ibérica, panceta curada, panceta salada, pechuga curada, salami, salchichón, salchichón ibérico, sobrasada, botillo o botelo, butifarra oreada, chorizo criollo, chorizo oreado, lacón, costilla adobada, lomo adobado, picadillo/zorza/jijas, pinchos morunos, pollo adobado, codillo en salmuera, huesos salados, oreja salada, albóndigas, burguer meat, carpaccio, hamburguesa, salchicha fresca, steak tartare, callos guisados, cocido, corteza de cerdo, platos preparados.

MERCAMURCIA

✉ Avda. Mercamurcia, 18
30120 EL PALMAR
(Murcia)
☎ 968 869 130
mercamurcia@mercamurcia.es
www.mercamurcia.es

Matadero de servicio a terceros de sacrificio de bovino, porcino y ovino-caprino, con industrias cárnicas anexas comunicadas directamente Dispone de más de 9.000 m² de superficie edificada, 3.000 m² de aparcamientos y 4.500 m² de cámaras de oreo y conservación Estas instalaciones convierten al Complejo Cárnico, junto con el resto de Mercados presentes en MERCAMURCIA en el Centro de Distribución Agroalimentaria con mayor influencia comercial del todo el sureste de España.

Productos: Cabrito, carnes ecológicas, cerdo, cordero, Halal, vacuno.
Nº de empleados: Entre 51 y 250.
Facturación: 5.178.000,00 €.
Cuadro directivo:
Ricardo Rubio Aroca, *Director-gerente,*
ricardorubio@mercamurcia.es

MERKANT, S.A.U.

✉ Laurea Miro, 145
08950 ESPLUGUES DE LLOBREGAT (Barcelona)
☎ 934 730 909
emogas@markant.es
www.euromadi.es

Productos: Buey, carnes ecológicas, cochinillo, conejo, pavo.

MIGUEL VERGARA, S.L.
GRUPO MIGUEL VERGARA

✉ C/ Esparragal, 18-20
47155 SANTOVENIA DE PISUERGA
(Valladolid)
☎ 983 255 522
info@miguelvergara.com
www.miguelvergara.com

Somos un grupo empresarial constituido por la integración vertical de varias empresas agroalimentarias especializadas en cada una de las fases del proceso productivo de la carne de vacuno de calidad diferenciada, desde la producción, selección y cría de terneros, hasta la transformación en porción, el cocinado y la comercialización.

Productos: Vacuno fresco y congelado, despojos, huesos, burguer meat, hamburguesa, platos preparados.
Marcas: Miguel Vergara, Miguel Vergara Angus, Miguel Vergara Blonda, VergaraBeef, The Beef Experience.
Nº de empleados: Entre 51 y 250.
Facturación: Entre 25 y 100 millones de euros.
Cuadro directivo:
Miguel Vergara Zamora, *CEO.*
Julián de la Fuente, *Director financiero.*
Emilio J. García, *Director de planta.*
Pedro Martínez, *Director de producción animal.*
Luis Ramón, *Director comercial.*
Elena Revilla, *Directora de marketing y comunicación.*

MONTE NEVADO -
JAMONES SEGOVIA, S.A.
GRUPO MONTE NEVADO

✉ San Ignacio, 6
40270 CARBONERO EL MAYOR
(Segovia)
☎ 921 560 030
montenevado@montenevado.com
www.montenevado.com

Especialistas desde 1898 en la elaboración y comercialización de Jamón de la más alta calidad mediante un proceso único de larga curación.

Productos: Chorizo ibérico, jamón curado, jamón ibérico, Jamón Mangalica, lomo ibérico, paleta curada, paleta ibérica, salchichón ibérico.
Marcas: Monte Nevado.
Nº de empleados: Entre 51 y 250.
Facturación: 27,46 millones de €.
Cuadro directivo:
Miguel Olmos Romano, *Presidente.*
Juan Vicente Olmos Llorente, *Director general.*
Miguel Olmos Llorente, *Director comercial.*
Fernando Maíllo Ferrán. *Director exportación.*
Alejandro Olmos Llorente, *Director I+D+i.*
José María de la Fuente Arranz, *Director marketing y comunicación.*

MONTESANO CANARIAS, S.A.
GRUPO MONTESANO

✉ Ctra. La Esperanza, Km 4,700
38290 LA ESPERANZA
(Santa Cruz de Tenerife)
☎ 922 548 300
info@montesano.es
www.montesano.es

Productos: Buey, cabrito fresco y congelado, cerdo fresco y congelado, cerdo ibérico fresco y congelado, cochinillo fresco y congelado, conejo, cordero fresco y congelado, gallina, pavo fresco y congelado, pollo fresco y congelado, vacuno fresco y congelado, fiambres de pavo, butifarra cocida, chóped, chuleta/lomo de Sajonia, jamón cocido, mortadela, paleta cocida, pechuga de pavo cocida, pechuga de pollo cocida, salchichas cocidas, bacon, morcilla, panceta o tocineta, bacon adobado curado, cabecero de lomo o lomito, chistorra, chorizo ibérico, fuet, jamón curado, jamón ibérico, lomo embuchado, lomo ibérico, longaniza, morcón, paleta curada, paleta ibérica, panceta curada, panceta salada, pechuga curada, salami, salchichón, salchichón de pavo, salchichón ibérico, sobrasada, tocino salado, bacon oreado, chorizo criollo, chorizo oreado, morcilla oreada, costilla adobada, lomo adobado, picadillo/zorza/jijas, pollo adobado, huesos salados, albóndigas, burguer meat, butifarra fresca, chorizo fresco, hamburguesa, longaniza fresca, salchicha fresca, nuggets.
Marcas: Montesano, Sierra Jerez, Monteroble, Sombras del encinar.
Nº de empleados: Más de 250.
Facturación: Entre 25 y 100 millones de euros.

Cuadro directivo:
Rafael Ortiz, *Director general,* rortiz@montesano.es
Jaime García, *Director comercial y de exportación,* jgarcia@montesano.es
Miguel Ángel Zapata, *Responsable exportación,* export@montesano.es
Carmen García, *Directora marketing y comunicación,* cgarcia@montesano.es

MONTEALBOR ALIMENTACIÓN, S.A.U.

✉ C/ Polysol Cinco, 11
41500 ALCALÁ DE GUADAIRA (Sevilla)
☎ 955 630 103
info@montealbor.com
www.montealbor.com

Productos: Callos cocidos y guisados, salchichas cocidas, bacon, platos preparados.

MONTESIERRA, S.A.

✉ Avda. de Nazaret, s/n
11406 JEREZ DE LA FRONTERA (Cádiz)
☎ 956 343 295
montesierra@montesierra.com
www.montesierra.es

Productos: Cerdo ibérico, grasas animales fundidas y subproductos de extracción, chorizo ibérico, jamón ibérico, lomo ibérico.

MORALEJO SELECCIÓN, S.L.U.

MORALEJO
SELECCIÓN

✉ Ctra. Fuentesauco - Zamora Km 4,5
49151 ARCENILLAS (Zamora)
☎ 980 500 097
info@moralejo.net
www.moralejo.net

Moralejo Selección es industria cárnica especializada en todas las edades del ovino y caprino, con décadas de experiencia en el sector. Exportamos a más de 35 países. Estamos certificados con IFS y Halal cumpliendo con los máximos estándares de calidad. Trabajamos tanto las gamas en fresco y congelado de manera tradicional como los elaborados y cocinados siguiendo las tendencias de consumo más actuales. Disponemos de unas instalaciones de casi 15.000 m^2 distribuidos en dos plantas que incluyen matadero, salas de despiece, cocina, i+d, almacenaje y logística.

Productos: Cabrito fresco y congelado, cordero fresco y congelado, Halal,callos frescos, despojos, manitas de cordero, manteca y sebo, sangre y derivados, tripas, picadillo/zorza/jijas, pinchos morunos, albóndigas, burguer meat, asados, platos preparados.
Marcas: Moralejo Selección, Spanish Lamb (Solo mercado Internacional).
Nº de empleados: Entre 51 y 250.
Facturación: Entre 25 y 100 millones de euros.
Cuadro directivo:
Enrique Oliveira Moralejo, *Director general,* kike@moralejo.net
Mario Oliveira Moralejo, *Director comercial,* mario@moralejo.net
José Salvador Toranzo, *Director financiero,* jsalvador@moralejo.net
Javier Losada Cardoso, *Director de exportación,* javierlosada@moralejo.net
Agustín Rosón Montalvo, *Director de RRHH.*

MORCILLAS LA RIBERA, S.L.

✉ C/ San Isidro, 46
09441 SOTILLO DE LA RIBERA
(Burgos)
☎ 947 532 353
info@morcillaslaribera.com
www.morcillaslaribera.com

Productos: Morcilla, chistorra, chorizo, fuet, chorizo oreado, picadillo/zorza/jijas, croquetas, torreznos.
Marcas: La Ribera, La Posada de Burgos, Caleruega, La Ribera Gourmet.
Nº de empleados: Entre 11 y 50.
Facturación: Menos de 5 millones de euros.
Cuadro directivo:
Alfredo Esgueva, *Gerente,* alfredo@morcillaslaribera.com
Oscar Arroyo, *Director comercial,* oscar@morcillaslaribera.com

MRM2, S.A.

✉ Regordoño, 12
28936 MÓSTOLES
(Madrid)
☎ 916 471 909
info@mrm.es
www.mrm.es

Productos: Chuleta/lomo de Sajonia, mortadela, bacon, jamón ibérico, paleta ibérica.

MURGACA, S.A.

✉ C/ Berlín, 43
30353 CARTAGENA
(Murcia)
☎ 968 123 878
murgaca@murgaca.com
www.murgaca.com

Murgaca es la empresa española líder en exportación de cordero y oveja y la única que puede presumir de tener una producción 100% Halal. Desde que se fundó en 1988 y gracias al compromiso de su equipo, Murgaca ha mantenido un crecimiento constante tanto en volumen de producción como en gestión de calidad. La fidelidad de nuestros clientes es una garantía de nuestro excelente trabajo y es lo que nos anima a seguir siendo la empresa más innovadora del sector ovino en nuestro mercado.

Productos: Cordero fresco y congelado, Halal, cabrito congelado, despojos.
Marcas: Murgaca.
Nº de empleados: Entre 51 y 250.
Facturación: Entre 25 y 100 millones de euros.

NARCISO POSTIGO E HIJOS, S.L.

✉ Canongía, 24
40360 CANTIMPALOS (Segovia)
☎ 921 496 154
narcisopostigo@narcisopostigo.es
www.narcisopostigo.es

Productos: Chorizo, chorizo ibérico, jamón curado, jamón ibérico, lomo ibérico.

NAVARRETINTO PRODUCTOS CURADOS, S.L.

✉ Avda. de la Industria, 6-8
28108 ALCOBENDAS (Madrid)
☎ 916 250 228
info@navarretintoibericos.com
www.navarretintoibericos.com

Productos: Cerdo ibérico congelado, chorizo ibérico, jamón ibérico, lomo ibérico, paleta ibérica.

NICO JAMONES, S.L.

✉ C/ Edison s/n. Pol. Ind. Avanzado
13005 CIUDAD REAL
☎ 926 270 393
info@nicojamones.com
www.nicojamones.com

NICO Jamones es una empresa familiar con más de 50 años de experiencia. Actualmente, estamos presentes en más de 25 países de todo el mundo y cumplimos con los sistemas internacionales de calidad más exigentes como IFS y BRC. Ofrecemos toda la gama de jamón serrano y jamón ibérico en diferentes formatos, pieza entera, deshuesado, bloques y loncheados, además de contar con una amplia gama de embutidos. La clave de nuestro éxito es la calidad constante.

Productos: Chorizo, chorizo ibérico, jamón curado, jamón ibérico, paleta curada, paleta ibérica, salchichón, salchichón ibérico.
Marcas: Nico, Alazor, Zaíno. Marca Blanca.
Nº de empleados: Entre 11 y 50.
Facturación: Entre 5 y 25 millones de euros.
Cuadro directivo:
Nicolás González, *Director gerente.*
Macarena Carrasco, *Responsable exportación,* info@nicojamones.com

NIETO MARTÍN

✉ C/ Trasera del Torreón, 7
37770 GUIJUELO (Salamanca)
☎ 923 581 199 • 923 581 099
pedidos@nietomartin.es
www.nietomartin.es

Productos: Chorizo ibérico, jamón ibérico, lomo ibérico, paleta ibérica, salchichón ibérico.

NOEL ALIMENTARIA, S.A.U.

✉ Pla de Begudà, s/n
17857 SANT JOAN LES FONTS (Girona)
☎ 972 290 700
noel@noel.es
www.noel.es

Noel centra su actividad en: embutidos y carne fresca. Destacan en el mercado nacional el jamón cocido y pavo mientras en el mercado internacional destaca el chorizo y el jamón serrano. Noel exporta a más de 60 países, siendo el mercado europeo el principal. Otros mercados: Sudamérica, USA, países nórdicos, Sudáfrica, Australia y Asia. Principales certificaciones de calidad: IFS, BRC, USDA, Consorcio del Jamón Serrano Español, Consorcio del Chorizo y Sedex.

Productos: Carnes ecológicas, cerdo fresco y congelado, vacuno fresco y congelado, manitas de cerdo, jamón cocido enlatado, butifarra cocida, cabeza de jabalí, chóped, galantina, jamón cocido, lacón cocido, mortadela, paleta cocida, pechuga de pavo cocida, pechuga de pollo cocida, chorizo, fuet, jamón curado, jamón ibérico, lomo embuchado, lomo ibérico, longaniza, paleta curada, salami, salchichón, salchichón ibérico, lomo adobado, pinchos morunos, albóndigas, burguer meat, butifarra fresca, chorizo fresco, hamburguesa, longaniza

CHARCUTERÍA

NOEL

· DE TODA LA VIDA ·

RECETAS MEJORADAS

CHARCUTERÍA DE TODA LA VIDA

Desde 1940 trabajando con nuestros maestros charcuteros para que disfrutes de una gran variedad de embutidos de la mejor calidad.

Fieles a nuestros orígenes, y con el aval y la confianza que nos otorgan más de 75 años de experiencia, mantenemos la apuesta para conseguir la excelencia en todos nuestros productos.

Síguenos en:

www.noel.es

fresca, salchicha fresca, asados, platos preparados.
Marcas: Noel, Curós, El Ermitaño, Gelvert, Kepavo, Kepollo, La Venta Del Peregrino, Noel-Nature, Kesania, Noel-Sabores Del Sur, Today Fiesta, Kubdu.
Nº de empleados: 1.189.
Facturación: 277 millones de euros.
Cuadro directivo:
Joan Boix, *Director general.*
Anna Bosch, *Directora general.*
Albert Boix, *Director comercial corporativo.*
Xavier Boix, *Director corporativo de control de gestión y compras.*
María Sánchez, *Directora corporativa de marketing.*
Jordi Port, *Director corporativo de comunicación,* jport@noel.es

NORFRISA - PORQUI GRUP BATALLÉ

✉ Ctra. Nacional II, Km 707,5
17457 RUIDELLOTS DE LA SELVA(Girona)
☎ 972 478 251
www.batalle.com

Productos: Cerdo.

NOVAFRIGSA, S.A. GRUPO COREN

✉ LG Lamablanca - Coeses s/n
27181 LUGO
☎ 982 208 989
novafrigsa@coren.es
www.coren.es

Matadero, sala de despiece y de fileteado de carnes de vacuno. Especialidad en Ternera Gallega y vacuno mayor. Fabricación de productos elaborados, secadero de jamones y almacén frigorífico. Principales certificaciones de calidad: IFS, BRC, Certificación Halal, Vacuno Ecológico (CRAEGA), Galicia Calidade, Consorcio del Jamón Serrano Español, ETG Jamón Serrano, SAE.

Productos: Vacuno fresco y congelado, despojos, jamón cocido, lacón cocido, mortadela, paleta cocida, pechuga de pavo cocida, pechuga de pollo cocida, bacon, chorizo, jamón curado, jamón ibérico, lomo embuchado, paleta curadapaleta ibérica, panceta curada, salami, salchichón, burguer meat, hamburguesa, asados.
Nº de empleados: Más de 250.
Facturación: Entre 25 y 100 millones de euros.
Cuadro directivo:
Secundino Grobas Mosquera, *Director general,* dino@coren.es
Santiago Estévez Rodríguez, *Responsable comercial,* sestevez@coren.es
Aurelio López Lois, *Responsable de producción,* alopez@coren.es

NUCAMSA - NUTRIMENTOS DEL CAMPO, S.A.

✉ A Rocha, s/n • 36518 DOZON (Pontevedra)
☎ 986 780 838
info@nucamsa.es
www.nucamsa.es

Productos: Cerdo, vacuno.
Marcas: Nucamsa.
Nº de empleados: Entre 11 y 50.
Facturación: Entre 5 y 25 millones de euros.

NUTRAVE, S.A.

✉ Crta. CM 4003, Km. 12
45593 BARGAS (Toledo)
☎ 925 359 595
nutrave@nutrave.es
www.nutrave.es

Productos: Gallina, pollo, salchichas cocidas, pinchos morunos.

OLOT MEATS GROUP

✉ Avda. Europa, 8 • 17800 OLOT (Girona)
☎ 972 269 250
olotmeats@olotmeats.com
www.olotmeats.com

Productos: Cerdo fresco y congelado.
Nº de empleados: Más de 250.
Facturación: 640 millones de euros.

OSI FOOD SOLUTIONS SPAIN, S.L.

✉ Avda. Río Jarama, 152 • 45007 TOLEDO
☎ 925 231 500
hannickb@osi-foodsolutions.es
www.osigroup.com

Productos: Salchichas cocidas, bacon, hamburguesa, salchicha fresca.

OSONA VALLES CARNS, S.A. GRUP OSVACA

✉ Costa i Deu, 113
08205 SABADELL (Barcelona)
☎ 34 937 106 550
recepcio@osvaca.com
www.osvaca.com

Productos: Buey, carnes ecológicas, Halal, vacuno, despojos, sangre y derivados.

OVINOS MANCHEGOS, S.L.

✉ Ctra. Socuéllamos, Km 2
13700 TOMELLOSO (Ciudad Real)
☎ 926 538 010
ovinosmanchegos@ovinosmanchegos.com
www.ovinosmanchegos.com

Productos: Cabrito fresco y congelado, cordero fresco y congelado, vacuno.

OVIPOR, S.C.A.

✉ Pol. Polirrosa, C/ C, naves 309-311
21007 HUELVA
☎ 959 236 262
ovipor@ovipor.com
www.ovipor.es

Productos: Cabrito, cerdo, cerdo ibérico, cordero, vacuno.

PALCARSA

✉ Ctra. de León
24710 SAN JUSTO DE LA VEGA (León)
☎ 987 615 150
info@palcarsa.com
www.palcarsa.com

Productos: Cecina, chorizo, lomo embuchado, salami, salchichón.

PALETAS MARPA, S.L.

✉ Avda. Jaime I, 15
46450 BENIFAYÓ (Valencia)
☎ 961 784 413
marpa@comercialmarpa.com
www.comercialmarpa.es

Productos: Jamón curado, paleta curada.

PANAMERANA SHOP SERVICES, S.L.

✉ Ctra. Santa Eugenia, 10 planta 4ª
17001 GERONA
☎ 972 447 355
info@panamerana.com
www.panamerana.com

Productos: Cabrito, cerdo, cordero, pollo, vacuno.

PASTORES GRUPO COOPERATIVO

✉ Mercazaragoza. Camino Cogullada, s/n
50014 ZARAGOZA
☎ 976 138 050
info@grupopastores.coop
www.grupopastores.coop

Producido por 800 pastores que dan vida a 400 pueblos y 1.000.000 de hectáreas.

Productos: Cordero fresco y congelado, despojos, grasas animales fundidas y subproductos de extracción, manitas de cordero, longaniza fresca.

Marcas: Cordero Pastores, Ternasco de Aragón, Agnei Ibérico.
Nº de empleados: Entre 51 y 250.
Facturación: Entre 25 y 100 millones de euros.

PATABRAVA

✉ Abdón Rodilla, 7 • 37770 GUIJUELO (Salamanca)
☎ 923 582 211
antonio@patabrava.es
www.patabrava.es

Productos: Cerdo ibérico fresco y congelado, grasas animales fundidas y subproductos de extracción, manteca y sebo, jamón ibérico.

PATEL, S.A.U.
GRUPO VALL COMPANYS

✉ Ctra. Vic – Olot, km 11
08511 SANTA MARIA DE CORCÓ (Barcelona)
☎ 938 568 011
sales@patel.es
www.patel.es

Productos: Cerdo.

PATXI ADURIZ, S.A.

✉ Martutene Pasealekua, 19-A
20014 DONOSTIA -SAN SEBASTIÁN (Guipúzcoa)
☎ 943 469 411
info@patxiaduriz.com
www.patxiaduriz.com

Productos: Cerdo, cordero, pavo, pollo, vacuno.

PAVISO ALIMENTACIÓN
GRUPO AVISERRANO

✉ Ctra. El Viso-Tocina, Km 2,2
41520 EL VISO DEL ALCOR (Sevilla)
☎ 955 741 300
info@paviso.es
http://paviso.es

Productos: Cerdo, pavo, pollo, grasas animales fundidas y subproductos de extracción.

PCQ - PRODUCTES DEL CINQUÈ QUART, S.A.

✉ Transversal 2, nº 39. Mercabarna
08040 BARCELONA
☎ 933 367 211
cinque@cinquequart.es
www.pcq.es

Productos: Callos frescos, despojos.

PEDRO NIETO, S.L.

✉ Pol. Agroalimentario. C/ Sierra de Béjar, 56
37770 GUIJUELO (Salamanca)
☎ 923 580 201
comercial@pedronieto.com
www.pedronieto.com

Productos: Chorizo ibérico, jamón ibérico, lomo ibérico, morcón, paleta ibérica.

PEDRO PARRA E HIJOS, S.A.

✉ Román Talero, 2
21360 EL REPILADO – JABUGO (Huelva)
☎ 959 122 815
montjam@hotmail.com

Productos: Jamón ibérico, paleta ibérica.

PERE GASSÓ, S.A.

✉ Jacint Verdaguer, 14 • 25300 TÁRREGA (Lleida)
☎ 973 500 007
peregasso.sa@gmail.com
www.peregasso.com

Productos: Cerdo, cordero, pollo, vacuno, hamburguesa.

PERE PORXAS PAIRÓ, S.L.

✉ C/ Josep Canalies, s/n
17857 SANT JOAN LES FONTS (Girona)
☎ 972 293 015
info@porxaspairo.com
http://porxaspairo.com/
Productos: Chorizo, fuet, jamón curado, lomo embuchado, salchichón.

PERNILS BUFALVENT, S.A.

✉ Pol. Ind. Bufalvent. C/ Ferrán Casablanca, 3-15
08240 MANRESA (Barcelona)
☎ 938 748 000
comercial@bufalvent.com
www.bufalvent.com
Productos: Jamón curado.

PIRENAICA DEL JAMÓN, S.A.
SAMCA

✉ Pol. Ind. Valle del Cinca, Parc. 11
22300 BARBASTRO (Huesca)
☎ 974 311 233
info@pjmayoral.com
www.pjmayoral.com

Secadero de jamones, paletas, embuchados, y embutidos curados. Deshuese de jamones y paletas, centros, moldes y tacos. Capacidad producción 450.000 piezas, Certificados- ETG, Consorcio Jamón Serrano, Lista Marco, IFS y BRC. Exportamos a Alemania, Bélgica, Francia. Hungría. Hong Kong, estamos autorizados para exportar a Méjico y Chile.

Productos: Cabecero de lomo o lomito, chorizo, fuet, jamón curado, lomo embuchado, longaniza, paleta curada, salchichón, secallona, chorizo fresco, longaniza fresca.
Marcas: Mayoral, Monasterio, PJ Nobleza.
Nº de empleados: Entre 11 y 50.
Facturación: Entre 5 y 25 millones de euros.
Cuadro directivo:
Florencio Largo Lasierra, *Director gerente,* flargo@pjmayoral.com
Alfredo Lanau Cosculluela, *Responsable comercial,* comercial@pjmayoral.com
Concha Cuello Barrio, *Responsable de calidad,* ccalidad@pjmayoral.com
Nieves Pons Campo, *Comercial administración,* npons@pjmayoral.com
Francisco Priego Jiménez, *Responsable de producción,* ppriego@pjmayoral.com

PLANA DE VIC (CARNOVIC)

✉ C/ Francesc Sant Climent, 67
08500 VIC (Barcelona)
☎ 938 886 041
carnovic@planadevic.cat
www.planadevic.cat

Productos: Cerdo, vacuno, butifarra fresca, hamburguesa, salchicha fresca.

PLATAFORMA DISTRIBUCIÓN CÁRNICA, S.A.U.

✉ C/ Ebro, 38
08223 TERRASSA (Barcelona)
☎ 937 452 800
info@plataformacarnica.com
www.plataformacarnica.com

Productos: Avestruz, buey, cabrito, caza, carnes exóticas.

PLATOS TRADICIONALES, S.A.

✉ Pol. Ind. El Rincón V-5, s/n
46360 BUÑOL (Valencia)
☎ 900 100 015
sugerencias@platostradicionales.com
www.platostradicionales.com

Productos: Asados, croquetas, platos preparados.

POLLOS DE LAIÑO, S.L.

✉ Guilloi, 1 Imo
15982 DODRO (A Coruña)
☎ 981 802 262
info@polloslaino.com
www.polloslaino.com

Productos: Codorniz, gallina, pavo, pollo.

POLLOS PLANES, S.L.

✉ Pol. Ind. Bobalar. Esquina calles 3 y 8
46130 MASSA MAGRELL (Valencia)
☎ 900 701 192
info@pollosplanes.com
www.pollosplanes.com

Productos: Pollo, albóndigas, hamburguesa, croquetas, flamenquines, Sanjacobos.

PONIENTE SOLUTIO, S.L.

✉ La Moraleja, 14 D
41020 SEVILLA
☎ 954 512 360
www.ponientesolutio.com

Poniente Solutio se dedica a la comercialización de carne de aves y de cerdo en el mercado nacional e internacional, incluyendo todos los servicios relacionados con el transporte y el control de los mismos. Muchos años de experiencia nos han permitido establecer relaciones con proveedores que garantizan productos de alta calidad, por lo que todos ellos cuentan con certificaciones BRC, IFS, ISO. Para asegurar el cumplimiento de los requisitos de seguridad y calidad de los alimentos, hemos implementado el Sistema de Control de Calidad y Seguridad Alimentaria IFS Bróker.

Productos: Carnes ecológicas, cerdo fresco y congelado, cerdo ibérico fresco y congelado, gallina, Halal, pato, pavo fresco y congelado, pollo fresco y congelado, despojos, asados, cocido, platos preparados, preasados.
Nº de empleados: Menos de 10.
Facturación: Entre 5 y 25 millones de euros.

PRIMACARNE, S.L. GRUPO JORGE

✉ Pol. Ind. El Campillo, Parc. 62
50800 ZUERA
(Zaragoza)
☎ 976 694 499
info@primacarne.com
www.primacarne.com

Productos: Cerdo fresco y congelado, corteza de cerdo, huesos, manteca y sebo.
Marcas: Primacarne.

PRODUCTOS CÁRNICOS CRIANTO, S.L.

✉ Ctra. de Vitigudino km 1, parcela 7,
Mercasalamanca
37009 SALAMANCA
☎ 923 222 219
criantopedidos@gmail.com
www.crianto.es

Productos: Chorizo ibérico, lomo embuchado, lomo ibérico, longaniza, salchichón.

PROCAVI GRUPO FUERTES

✉ Ctra Comarcal 339, kilómetro 23,6
41620 MARCHENA
(Sevilla)
☎ 955 847 879
procavi@procavi.es
www.procavi.es

Procavi lidera el mercado de la carne de pavo en España, con una cuota nacional del 55 por ciento. La compañía ocupa la cuarta posición en Europa y la décima a nivel mundial. Su capacidad de producción alcanza las 148.000 toneladas anuales, lo que equivale a 13,9 millones de pavos procesados.

Productos: Halal, pavo, pavo, grasas animales fundidas y subproductos de extracción, pinchos morunos.
Marcas: Procavi.
Nº de empleados: Más de 250.
Facturación: Más de 100 millones de euros.
Cuadro directivo:
Víctor Martínez Gómez, *Director general.*
Ángel de la Torre, *Director comercial,*
angel.delatorre@turkeylovers.es
Alfonso Morales Terrés, *Resp. Administración y finanzas.*
Alberto Vázquez Neira, *Resp. operaciones,*
alberto.vazquez@turkeylovers.es
Francisco J. Arispon,
Resp. seguridad alimentaria,
franciscojose.arispon@turkeylovers.es
Pilar Peralta González, *Resp. RRHH,*
pilar.peralta@turkeylovers.es

PRODUCTOS CÁRNICOS DE MANACOR, S.A. (PROCAM)

✉ C/ Pou Lladoners, 2
07350 BINISSALEM
(Mallorca)
☎ 971 886 672
hola@procam.es
www.procam.es

Productos: Manteca y sebo, camaiot, sobrasada.

PRODUCTOS CÁRNICOS EL CHICHERO, S.L.

✉ Avda. de la Constitución, s/n
06450 QUINTANA DE LA SERENA
(Badajoz)
☎ 924 777 426
info@elchichero.es
www.elchichero.es

Productos: Chorizo ibérico, jamón ibérico, lomo ibérico, paleta ibérica, salchichón ibérico.

PRODUCTOS CÁRNICOS EL CUCO, S.A.

✉ C/ del Rayo, 26
33008 OVIEDO (Asturias)
☎ 985 200 324
almacen@el-cuco.com
www.el-cuco.com

Productos: Chuleta/lomo de Sajonia, morcilla, chorizo, longaniza, lacón.

PRODUCTOS CÁRNICOS LLORENTE, S.A.

✉ Pol. Ind. las Casas, Nº 48
42005 SORIA
☎ 975 231 094
productoscarnicosllorente@gmail.com
www.ladespensasoriana.com

Productos Cárnicos Llorente, "La Despensa", es una empresa especializada en la elaboración de panceta adobada Soriana. Con más de 40 años de trayectoria en el sector, tenemos gran experiencia para su preparación, sabemos condimentarla y curarla para obtener los típicos y ricos torreznos sorianos "La Despensa".

Productos: Cerdo fresco y congelado, cochinillo, conejo, cordero, pollo, vacuno, callos cocidos y gisados, chuleta/lomo de Sajonia, bacon, morcilla, panceta o tocineta, bacon adobado curado, cabecero de lomo o lomito, chistorra, chorizo, fuet, jamón curado, lomo de orza, lomo embuchado, longaniza, panceta curada, panceta salada, salchichón, tocino salado, bacon oreado, chorizo criollo, chorizo oreado, morcilla oreada, costilla adobada, lomo adobado, picadillo/zorza/jijas, pinchos morunos, codillo en salmuera, huesos salados, albóndigas, burguer meat, butifarra fresca, chorizo fresco, hamburguesa, longaniza fresca, salchicha fresca, asados, platos preparados, Sanjacobos, torreznos.
Marcas: La Despensa.
Nº de empleados: Entre 11 y 50.
Facturación: Entre 5 y 25 millones de euros.
Cuadro directivo:
Alberto Llorente Díez, *Director gerente.*

PRODUCTOS DEL ENCINAR, S.L.

✉ Ctra. Zafra-Huelva, Km 20. Pol. Ind.
06378 VALVERDE DE BURGUILLOS (Badajoz)
☎ 924 570 612
red@productosdelencinar.com
www.productosdelencinar.com

Productos: Cerdo ibérico, chorizo ibérico, jamón ibérico, lomo ibérico, paleta ibérica, salchichón ibérico.

PRODUCTOS FLORIDA, S.A.

✉ Pol. Ind. Mijares. Calle Onda, 10
12550 ALMAZORA (Castellón)
☎ 964 551 024
florida@productosflorida.es
www.productosflorida.es

Productos: Pollo, pinchos morunos, pollo adobado, hamburguesa, longaniza fresca.

PRODUCTOS GEMI 1966, S.L.

✉ Ctra. Preixana, s/n
25250 BELLPUIG (Lleida)
☎ 973 320 557
info@productosgemi.com
www.productosgemi.com

Productos: Chóped, galantina, jamón cocido, mortadela, pechuga de pavo cocida, pechuga de pollo cocida.

PRODUCTOS GOURMET MONTEGRANDE, S.L.

✉ Cáceres, 17, 1º izquierda
28045 MADRID
☎ 915 301 274
productosgourmetmontegrande@gmail.com

Productos: Cabrito fresco y congelado, cerdo fresco y congelado, cerdo ibérico, cochinillo, cordero fresco y congelado, gallina, pollo fresco y congelado, vacuno fresco y congelado, chorizo ibérico, jamón curado, jamón ibérico, lomo embuchado, lomo ibérico, paleta curada, paleta ibérica, panceta curada, salchichón ibérico.

PRODUCTOS IBÉRICOS CALDERÓN Y RAMOS, S.L.

✉ C/ Filiberto Villalobos, 180
37770 GUIJUELO
(Salamanca)
☎ 923 158 040
info@estrelladecastilla.es
www.estrelladecastilla.es

Productos: Cerdo ibérico, chorizo ibérico, jamón ibérico, lomo ibérico, paleta ibérica, salchichón ibérico.

PRODUCTOS IBÉRICOS GÓMEZ, S.A. (PIGOSA)

✉ Ctra. General, 36
37600 TAMAMES DE LA SIERRA
(Salamanca)
☎ 923 449 113
info@pigosa.es
www.pigosa.es

Productos: Chorizo ibérico, jamón ibérico, lomo ibérico, paleta ibérica, salchichón ibérico.

PRODUCTOS PORCINOS SECUNDARIOS, S.A. – PPS GRUPO JORGE

✉ Pol. Ind. El Campillo, 75
50800 ZUERA
(Zaragoza)
☎ 976 694 711
ppssa@ppssa.com
www.ppssa.com

Productos: Cerdo fresco y congelado, despojos, grasas animales fundidas y subproductos de extracción, tripas.

PRODUCTOS VALENT, S.A.

✉ Castell de Bellaguarda, 2-4. Apartat 89
17080 TAIALÀ (Girona)
☎ 972 211 847
valent@valent.es
www.valent.es

Productos: Chorizo, jamón curado, lomo embuchado, salami, salchichón.

PRODUCTOS VALJA, S.L.

✉ Adelfas, 5
28971 GRIÑON (Madrid)
☎ 918 103 222
info@jamonvalja.com
www.jamonvalja.com

Productos: Jamón curado, jamón ibérico, lomo ibérico, paleta curada, paleta ibérica.

PROFESIONALES DE LA CARNE, S.L.

✉ Pol. Ind. S. Miguel A. C/ Río Vero. nº 1 y 2
50830 VILLANUEVA DE GÁLLEGO (Zaragoza)
☎ 976 151 065
profecarne@profecarne.com
www.profecarne.com

Comercial distribuidora de carnes frescas de aves, porcino, vacuno, ovino, canales, despieces, fileteados. Sala de despiece de vacuno, ovino, porcino y aves. Fábrica de elaborados frescos, longaniza, salchichas, hamburguesas, chorizo, chistorra, morcilla, butifarra, adobados, marinados, albóndigas. Jamón curado, centro de jamón. Logística capilar con vehículos frigoríficos propios.

Productos: Buey, cabrito, caza, carnes ecológicas, cerdo fresco y congelado, cochinillo, cordero fresco y congelado, Halal,

Soluciones de distribución para la industria cárnica.

PONIENTE
FRESH AND FROZEN MEAT

IFS Broker

Comercialización de productos cárnicos de aves y cerdos, refrigerados y congelados.

Poniente Solutio S.L. • C/ Moraleja, 14 • 41020 Sevilla • Tel.: +34 954 512 360 • www.ponientesolutio.com

pavo, pollo, vacuno fresco y congelado, callos frescos, cocidos y guisados, corteza de cerdo, despojos, huesos, manitas de cerdo, manitas de cordero, manteca y sebo, oreja, tripas, butifarra cocida, jamón cocido, bacon, morcilla, chistorra, chorizo, fuet, jamón curado, lomo embuchado, longaniza, paleta curada, panceta curada, tocino salado, bacon oreado, chorizo oreado, morcilla oreada, costilla adobada, lomo adobado, picadillo/zorza/jijas, pinchos morunos, albóndigas, burguer meat, butifarra fresca, chorizo fresco, hamburguesa, longaniza fresca, salchicha fresca, croquetas, nuggets, platos preparados.

Marcas: Pirinera, Coc&Coc, A-Maye, Horno-Montañes.
Nº de empleados: Entre 51 y 250.
Facturación: Entre 25 y 100 millones de euros.
Cuadro directivo:
José Luis Pina García, *Director gerente.*
Javier Hernández García, *Director comercial.*
Javier Ruiz Pinto, *Responsable de producción.*
Vanessa Herráiz, *Responsable de calidad.*
Pedro Rodríguez, *Director financiero.*
Javier Hernández Aznar, *Controller.*

PROGUST, S.L.

✉ Avda. Mas Vilà, 102, 1
17457 RIUDELLOTS DE LA SELVA
(Girona)
☎ 972 477 101
progust@imperia.es
www.imperia.es

Productos: Pato, foie gras esterilizado y pasteurizado, paté enlatado.

QUINTÍN SÁNCHEZ, S.A.

✉ Filiberto Villalobos, 196
37770 GUIJUELO
(Salamanca)
☎ 923 581 147
info@quintinsanchez.es
www.quintinsanchez.es

Productos: chorizo ibérico, jamón ibérico, lomo ibérico, paleta ibérica, salchichón ibérico.

RAFAEL BARÓ, S.A.

✉ Av. Catalunya, 20
17464 CERVIÀ DE TER
(Girona)
☎ 972 496 009
rafaelbaro@rafaelbaro.com
www.rafaelbaro.com

Productos: Bacon, chorizo, fuet, salchichón, secallona.

RAFAEL OLÍAS FERNÁNDEZ, S.L.U.

✉ Ctra. del Batán, s/n
41011 SEVILLA
☎ 954 990 105
rafael@oliasfer.com
www.oliasfer.com

Productos: Buey, cabrito, ciervo, cochinillo, jabalí.

RAÍCES SERRANAS DE JABUGO, S.L. GRUPO SIERRA DE JABUGO

✉ Pol. Ind. El Tejarero s/n
21640 ZALAMEA LA REAL
(Huelva)
☎ 959 561 371
raicesserranasdejabugo@gmail.com
www.jabugodebellota.com

Productos: Chorizo ibérico, jamón ibérico, lomo ibérico, paleta ibérica, salchichón ibérico.

RAMADERS AGRUPATS

✉ Ctra. Felanitx-Porreres Km 1
07200 FELANITX
(Islas Baleares)
☎ 971 582 069
central@ramadersagrupats.com
www.ramadersagrupats.com

Empresa fundada en 1982, certificada con ISO 22000 y ISO 9001.

Productos: Cabrito, cerdo fresco y congelado, cochinillo fresco y congelado, conejo, cordero fresco y congelado, gallina, pollo fresco y congelado, vacuno fresco y congelado, callos frescos, despojos, manitas de cerdo, manteca y sebo, tripas, camaiot, jamón cocido, mortadela, paleta cocida, salchichas cocidas, chistorra, chorizo, lomo embuchado, salchichón, sobrasada, pinchos morunos, albóndigas, burguer meat, butifarra fresca, chorizo fresco, longaniza fresca.
Marcas: Ramaders Agrupats.
Nº de empleados: Entre 51 y 250.
Facturación: Entre 5 y 25 millones de euros.
Cuadro directivo:
Margalida Obrador, *Gerente,*
margaobrador@ramadersagrupats.com
Sion Gelabert, *Jefe administración,*
sion@ramadersagruapats.com
Victoria Rigo, *Responsable de calidad,*
victoria@ramadersagrupats.com

RAMIRO MARTÍNEZ, S.L. (MONTIÑO)

✉ Sestelo nº 1
36614 VILANOVA DE AROUSA
(Pontevedra)
☎ 986 501 133
comercial@montino.es
www.montino.es

Productos: Oreja, salchichas cocidas, chorizo, costilla adobada, longaniza fresca.

RAMÓN VENTULÀ, S.A.

✉ Esperança, 9
17858 LA CANYA - VALL DE BIANYA
(Girona)
☎ 972 293 033
ventula@ventula.com
www.ventula.com

Ramón Ventulà es una industria cárnica ubicada en el Parque Natural de la Zona Volcánica de la Garrotxa dedicada a la elaboración, corte y comercialización de jamón curado, serrano y una amplia gama de embutidos. Nuestro sistema de trabajo se basa en el respeto a la tradición y la vinculación con el territorio.

Productos: Chorizo, fuet, jamón curado, longaniza, panceta curada.
Marcas: Ramón Ventulà, Perot, Monvervi, Monte Valentín.
Nº de empleados: Entre 51 y 250.
Facturación: Entre 25 y 100 millones de euros.
Cuadro directivo:
Segundo Ventulà Dilme, *Director general.*
Pilar Ventulà Figueras, *Gerente.*

RAZA NOSTRA, S.L. (HAMBURGUESA NOSTRA)

✉ C/ Alsasua, 14-16 • 28023 MADRID
☎ 910 861 597
info@hamburguesanostra.com
www.hamburguesanostra.com

Productos: Hamburguesa.

REFINERÍA DE MANTECAS, S.L. - SAPI FEED, S.A.

✉ Ctra. Valdelacasa, km 1.1
37770 GUIJUELO (Salamanca)
☎ 923 581 708
compras@sapifeed.com
www.sapifeed.com

Productos: Despojos, grasas animales fundidas y subproductos de extracción, manteca y sebo.

RESERVA BATALLÉ, S.L. GRUPO BATALLÉ

✉ Avinguda Dels Segadors, s/n
17421 RIUDARENES (Girona)
☎ 972 856 050
info@batalle.com
www.batalle.com

RAMON VENTULA S.A.
Carrer Esperança, 9.
17858 La Canya, Girona.
comercial@ventula.com
www.ventula.com

#VENTULAFOODGROUP

Jamones, paletas y lomo de cerdos Duroc 100 % pura raza nacidos y criados en España por Grupo Batalle.

Productos: Jamón curado.
Marcas: Reserva Batallé.
Nº de empleados: Entre 11 y 50.
Facturación: Entre 5 y 25 millones de euros.
Cuadro directivo:
Marc Martínez Marco, *Departamento comercial,* mmartinez@batalle.com

REVISAN, S.L.

✉ Pol. Agroalimentario. C/ Sierra de Herreros, 9
37770 GUIJUELO (Salamanca)
☎ 923 580 878
info@revisan.com
www.revisan.com

Productos: Chorizo ibérico, jamón ibérico, lomo ibérico, paleta ibérica, salchichón ibérico.

RIVASAM, S.A. GRUPO JORGE

✉ Pol. Ind. El Campillo Parc. 75
50800 ZUERA (Zaragoza)
☎ 976 690 386
rivasam@rivasam.com
www.rivasam.com

Productos: Cerdo fresco y congelado, corteza de cerdo, huesos, manteca y sebo.
Marcas: Rivasam.

ROCA 1927, S.L.U. ROCA GRUP

✉ Molins Drapers, 15
17820 BANYOLES (Girona)
☎ 972 573 350
info@rocagrup.com
www.rocagrup.com

Roca 1927 Grup Carni es una empresa familiar. Sus inicios se remontan al año 1927, momento en que nace en Banyoles.Actualmente la empresa tiene un equipo de 50 personas y se dedica al sacrificio, despiece y envasado de carne ovina y bovina.La capacidad de producción es de 50Tn/día de bovino y 10Tn/día de ovino.Hacemos tambien el ritual HALAL.

Productos: Cabrito, cordero fresco y congelado, Halal, vacuno fresco y congelado, despojos, huesos, manteca y sebo, tripas.
Nº de empleados: Entre 51 y 250.
Facturación: Entre 25 y 100 millones de euros.
Cuadro directivo:
Joan Pagès Vallmajó, *Departamento comercial,* joanpages@rocagrup.cat
Remei Hugas Dilmé, *Departamento extranjero,* remeihugas@rocagrup.cat

RODISA DISTRIBUCIONES CÁRNICAS, S.L.

✉ Pol. Ind. de Güímar.
Fase II, parc. 3, manzana 12, nave B
38509 ARAFO (Santa Cruz de Tenerife)
☎ 922 103 911
rodisa@rodisacarnes.com
www.rodisacarnes.com

Vacuno, cerdo, cordero, cabra, carnes i.g.p. chuletón madurado, cerdo ibérico, sala de despiece, salazones.

Productos: Buey, cerdo fresco y congelado, cordero fresco y congelado, pavo, pollo fresco y congelado, vacuno fresco y congelado, vacuno madurado, cerdo ibérico congelado, cochinillo congelado, callos frescos, corteza de cerdo, despojos, huesos, manitas de cerdo, oreja, cabecero de lomo o lomito, jamón ibérico, albóndigas, burguer meat, hamburguesa, longaniza fresca, salchicha fresca, croquetas.
Marcas: Tuchuletom.Com - Ternera Canaria - Cochino Canario - La Recova Vacuno Y Cochino Canario.
Nº de empleados: Entre 11 y 5017.
Facturación: Menos de 5 millones de euros.
Cuadro directivo:
Pedro Díaz, *Gerente,* pedrodiaz@rodisacarnes.com

RODRIGUEZ TRADICIÓN, S.L.

✉ Ctra. LE-420, Km 2,700
24768 SOTO DE LA VEGA (León)
☎ 987 654 124
rodriguez@embutidosrodriguez.es
www.embutidosrodriguez.es

Productos: Butifarra cocida, paté, pechuga de pollo cocida, salchichas cocidas, morcilla, chistorra, longaniza, secallona, butifarra fresca, longaniza fresca, salchicha fresca.

ROGUSA

✉ Pol. Ind. Cobo Calleja. C/ Villablino, 34-B
28947 FUENLABRADA (Madrid)
☎ 916 420 642
info@rogusa.es
www.rogusa.es

Productos: Callos frescos y cocidos, chicharrones, lacón cocido, paleta cocida.

ROKELIN

✉ Pol. Ind. La Paz. C/Florencia, 17
44195 TERUEL
☎ 978 612 013
export@rokelin.com
www.rokelin.com

Productos: Chistorra, chorizo, lomo embuchado, longaniza, salchichón.

ROLER ESPAÑA, S.L.U.

✉ C/ del Aire 9. Pol. Ind. Els Bellots
08227 TERRASSA (Barcelona)
☎ 902 101 836
info@roler.es
www.roler.es

Productos: Cerdo, pavo, pollo, albóndigas, hamburguesa, salchicha fresca.

RUBIATO PAREDES, S.L. GRUPO VALL COMPANYS

✉ C/ Cerrajeros, 6 y 8
28923 ALCORCÓN (Madrid)
☎ 916 415 512
rubiatoparedes@rubiatoparedes.com
www.rubiatoparedes.com

Productos: Cerdo, cordero, vacuno.

SABORES SIERRA DE MADRID

✉ Avda de los Reyes 3, Nave 2ª
28770 COLMENAR VIEJO (Madrid)
☎ 910 664 066
info@saboressierrademadrid.com
www.saboressierrademadrid.com

Productos: Cecina, chorizo, embutidos de caza, lomo ibérico, salchichón.

SADEPOR, S.A.

✉ Pol. Ind. La Grela. C/ Gambrinus, 20-28
15008 A CORUÑA
☎ 981 262 021
sadepor@sadepor.com
www.sadepor.com

Productos: Cerdo, cordero, pollo, vacuno, bacon, chorizo, longaniza, lacón.

SÁENZ HORECA (C. SÁENZ, S.L.)

✉ Paduleta, 31 • 01015 VITORIA (Álava)
☎ 945 247 000
sh@saenzhoreca.com
www.saenzhoreca.com

Productos: Cerdo, cerdo ibérico, cordero, vacuno, pollo congelado.

SALA DE DESPIECE Y FÁBRICA DE EMBUTIDOS CASTRO, S.L.

✉ Zurbarán, 19
13700 TOMELLOSO (Ciudad Real)
☎ 926 512 469
antonio@embutidoscastro.com
www.embutidoscastro.com

Productos: Cerdo, pollo, vacuno, butifarra cocida, morcilla.

SALAMANCA ALIMENTACIÓN, S.L.U.

✉ Ctra. Gijón-Sevilla, Km 396,5
37777 LA CABEZA DE BEJAR (Salamanca)
☎ 923 151 759
info@elrubioguijuelo.com
www.elrubioguijuelo.com

Productos: Chorizo ibérico, jamón ibérico, lomo ibérico, paleta ibérica, salchichón ibérico.

SALAMI, S.A.

✉ MercaSantander s/n
39011 SANTANDER (Cantabria)
☎ 942 321 576
info@salami-sa.com
http://salami-sa.es/

Productos: Lunch, callos de ternera precocinados, codillo de jamón cocido, bacon Cocido y ahumado, salchicha frankfurt.

SALAZONES CÁRNICAS MIGUÉLEZ

✉ C/ Avena, nº 1 Nave 1 • 28914 LEGANÉS (Madrid)
☎ 916 941 046
jamiguelez@telefonica.net
www.salazonescarnicasmiguelez.es

Productos: Lacón cocido, bacon, panceta salada, costilla adobada, chorizo fresco.

SALMANTRADE, S.L.

✉ Carretera Santibáñez, s/n
37790 FUENTES DE BÉJAR (Salamanca)
☎ 923 151 762
salmantrade@salmantrade.com
www.salmantrade.com

Productos: Chorizo ibérico, jamón ibérico, lomo ibérico, salchichón ibérico.

SÁNCHEZ ROMERO CARVAJAL JABUGO, S.A. (5 JOTAS) GRUPO OSBORNE

✉ Ctra. Huelva - Badajoz, s/n
21290 JABUGO (Huelva)
☎ 959 121 194
jabugo@osborne.es
www.sanchezromerocarvajal.com

Productos: Cerdo ibérico, chorizo ibérico, jamón ibérico, morcón, paleta ibérica, salchichón ibérico.

SANCHONAR, S.L.U.

✉ C/ Molino, 18. Pol. Ind. Prado Boyal
40297 SANCHONUÑO (Segovia)
☎ 921 160 390
ecosancho@ecosancho.es
www.ecosancho.es

Productos: Carnes ecológicas, gallina, Halal, Kosher, pavo.

SANT DALMAI, S.A.

✉ Afores, s/n
17183 SANT DALMAI (Girona)
☎ 972 474 131
info@santdalmai.com
www.santdalmai.com

Productos: Jamón cocido enlatado, jamón cocido, paleta cocida, pechuga de pavo cocida, pechuga de pollo cocida.

SCHARA - MHGS BRANDS, S.L.

✉ Longitudinal 10, Nº 56
08040 BARCELONA

Roca 1927
Grup carni

La carne de nuestra tierra

Criando, produciendo y vendiendo carne de bovino y ovino

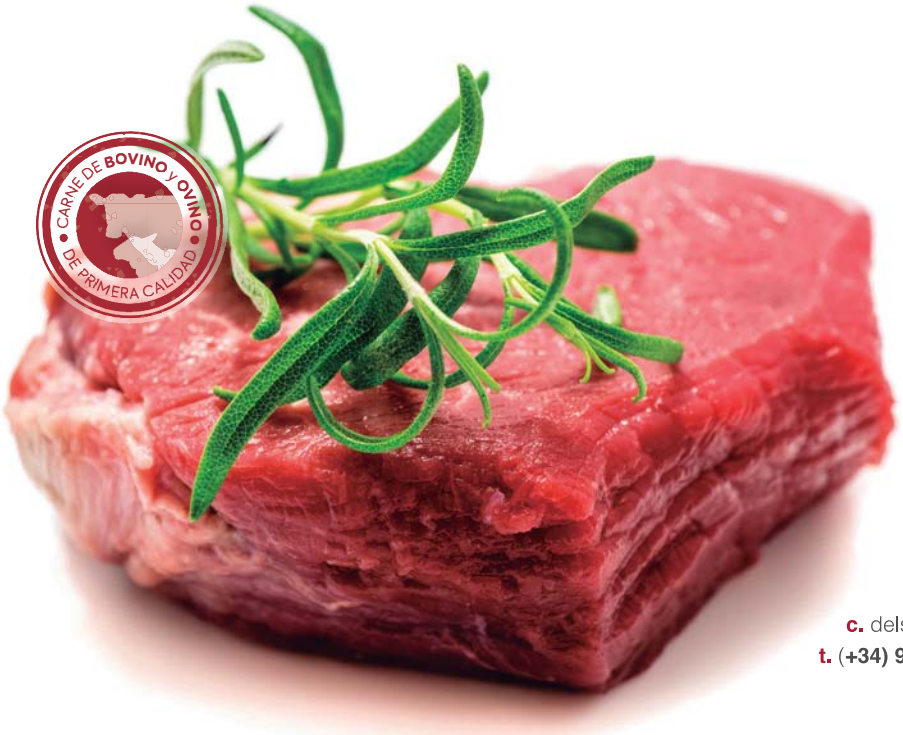

NO OGM
ES 10.04396/GE CE
GARANTÍA HALAL

c. dels Molins Drapers, 15 17820 · Banyoles (Girona) SPAIN
t. (+34) 972 573 350 · f. (+34) 972 574 661 info@rocagrup.com
www.rocagrup.com

☎ 932 634 142
michael@schara.es
www.schara.es

Productos: Salchichas enlatadas, salchichas cocidas, salchicha fresca.

SELECCIÓN DE JABUGO, S.L.

✉ Ctra. Sevilla-Lisboa Km 91
21200 ARACENA (Huelva)
☎ 959 501 200
administracion@selecciondejabugo.com

Productos: Cerdo ibérico, chorizo ibérico, jamón ibérico, morcón, sobrasada.

SEÑORÍO DE MONTANERA, S.L.

✉ Ctra. Rincón de Caya Km 3,5.
Apartado de Correos 335
06080 BADAJOZ
☎ 924 286 120
info@senorio.es
www.senorio.es

Señorío de Montanera. La Pureza del Ibérico.

Productos: Cerdo ibérico fresco y congelado, chorizo ibérico, jamón ibérico, lomo ibérico, morcón, paleta ibérica, salchichón ibérico.
Marcas: Señorío de Montanera.
Nº de empleados: Entre 51 y 250.
Cuadro directivo:
Francisco Espárrago, *Gerente.*

SERMASA, S.A.U.

✉ Vega del Puente, s/n
45516 LA PUEBLA DE MONTALBÁN (Toledo)
☎ 925 745 004
info@sermasa.com
www.sermasa.com

Productos: Callos frescos, despojos, manitas de cerdo, manteca y sebo, tripas.

SIERRA DE MORA, S.L.

✉ La Soledad, s/n
44400 MORA DE RUBIELOS
(Teruel)
☎ 978 800 437
sierrademora@sierrademora.com
www.sierrademora.com

Somos una empresa pequeña y familiar fundada en 1994. Desde sus comienzos hemos apostado por la calidad, y aunque las instalaciones son modernas disponemos de bodega y secaderos totalmente al natural. Estamos ubicados en un entorno maravilloso entre las pistas de esquí de Javalambre y Valdelinares, con un clima frío y seco que es extraordinario para el secado de jamones. Nuestro producto destacado es el Jamón de Teruel marca Moraviejo, y el jamón de bodega reserva marca Abuelo Basilio.

Productos: Cabecero de lomo o lomito, cecina, chorizo, fuet, jamón curado, jamón ibérico, lomo embuchado, lomo ibérico, longaniza, paleta curada, paleta ibérica, panceta curada, panceta salada, salchichón, salchichón ibérico, sobrasada, tocino salado.
Marcas: Sierra de Mora, Moraviejo.
Nº de empleados: Entre 11 y 50.
Facturación: Menos de 5 millones de euros.
Cuadro directivo:
Fernando Martín Escriche, *Director gerente,* sierrademora@sierrademora.com

SIERRA DE JABUGO, S.L.

✉ Román Talero, 14
21360 EL REPILADO – JABUGO (Huelva)
☎ 959 122 885
pedidos@sierradejabugo.com
www.sierradejabugo.com

Productos: Cerdo ibérico, chorizo ibérico, jamón ibérico, lomo ibérico, salchichón ibérico.

SIERRA DEL SILENCIO JABUGO, S.A.U.

✉ Carretera Sevilla-Lisboa, s/n
21360 EL REPILADO-JABUGO (Huelva)
☎ 959 122 871
erios@sierradelsilencio.es
www.sierradelsilencio.es

Productos: Chorizo ibérico, jamón curado, jamón ibérico, lomo ibérico, paleta curada.

SIERRA MÁGINA, S.A.

✉ C/ Beas de Segura 4. Pol. Ind. Los Olivares
23009 JAÉN
☎ 953 281 526
info@sierramaginasa.es
http://sierramaginasa.es

Productos: Chóped enlatado, fiambres de pavo, jamón cocido enlatado, mortadela, pechuga de pavo cocida.

SIMÓN MARTÍN GUIJUELO, S.L.

✉ Pol. Ind. Agroalimentario.
C/ Sierra Herreros, Parcela 17
37770 GUIJUELO (Salamanca)
☎ 923 580 129
info@simonmartin.es
www.simonmartin.es

Productos: Chorizo ibérico, jamón ibérico, morcón, paleta ibérica, salchichón ibérico.

SKARE SPAIN, S.L.

✉ Logitudinal Seis, 60, despacho 8-10
08040 BARCELONA
☎ 932 631 033
barcelona@skare.es
www.skare.es

Productos: Buey, Halal, vacuno fresco y congelado, carpaccio.

SOINCAR GRUPO ARCOIRIS

✉ Ctra. N-232, km. 98,7 • 44652 MONROYO (Teruel)
☎ 978 856 497
soincar@grupoarcoiris.com
www.grupoarcoiris.com

Productos: Jamón curado, paleta curada.

SOLOBUEY, S.L.

✉ Ctra. Villaverde-Vallecas, Km 3.800.
Mercamadrid. 28053 MADRID
☎ 915 071 232
luisdeblas@solobuey.net
www.solobuey.net

Productos: Buey, caza, cerdo, pato, pollo, vacuno.

SPLENDID FOODS

✉ Gurri, 2 • 08553 SEVA (Barcelona)
☎ 938 892 335
info@splendid-foods.com
www.splendid-foods.com

Productos: Fuet, longaniza, salchichón, salchichón de pavo.

SUCARN - SUMINISTROS A CARNICERÍAS, S.A.

✉ Longitudinal 9, Nº130. Mercabarna
08040 BARCELONA
☎ 933 350 130
sucarn@sucarn.com
www.sucarn.com

Compañía fundada en 1984, especializada en la comercialización de productos cárnicos y derivados de alta calidad, extensa variedad en frescos, congelados y precocinados. Servicio regular, fiable y en las mejores condiciones sanitarias. Gran capacidad de adaptación a las necesidades y demandas del cliente. Garantizamos una producción ética y racional, basada en el respeto al producto, consumidor y al medio ambiente. Realizamos controles sistemáticos de calidad y sanitarios en origen y en nuestras instalaciones. Nuestro sistema de trazabilidad cubre todo el proceso de producción y suministro.

Productos: Avestruz, buey, cabrito, caza, carnes ecológicas, carnes exóticas, cerdo, conejo, equino, vacuno.
Marcas: Gustas, Guday, Daina Beefhappy.

Nº de empleados: 37.
Facturación: 39.870.000 €.
Cuadro directivo:
Juan Manuel Martínez, *Director comercial.*
Valentín Choya, *Director general.*

SUCESORES DE BERNARDINO MUÑOZ, S.A. JAMONES DON BERNARDINO

✉ Calle Sánchez Picazo, s/n. RM-12
30332 BALSAPINTADA (Murcia)
☎ 968 151 626
info@donbernardino.es
www.donbernardino.es

Productos: Jamón curado, jamón ibérico, lomo embuchado, paleta ibérica, tocino salado.

SUCESORES DE J. PONT, S.A.

✉ Ctra. de Ribes, 185 – 187
08550 ELS HOSTALETS DE BALENYA (Barcelona)
☎ 938 898 494
jpont@jpont.com
www.jpont.com

Productos: Butifarra cocida, jamón cocido, paleta cocida, pechuga de pavo cocida, bacon, panceta o tocineta, bacon adobado curado, chistorra, chorizo, chorizo ibérico, fuet, jamón curado, jamón ibérico, lomo embuchado, lomo ibérico, longaniza, paleta curada, paleta ibérica, salami, salchichón, salchichón ibérico, secallona, sobrasada.

SUCESORES DE PRIMITIVO MARTÍN, S.A. (PRIMARSA)

✉ Camilo José Cela, 5-7
37778 CAMPILLO DE SALVATIERRA (Salamanca)
☎ 923 580 422
info@pinucho.es
www.pinucho.es

Productos: Chorizo ibérico, jamón ibérico, lomo ibérico, paleta ibérica, salchichón ibérico.

SUMINISTROS CÁRNICOS COELLO S.L.

✉ Pol. Ind. Urtinsa. C/ Fraguas, 10
28925 ALCORCÓN (Madrid)
☎ 916 434 176
contacto@carnicascoello.es
www.carnicascoello.es

Productos: Cerdo, vacuno, panceta o tocineta.

SUMINISTROS MEGARO FOODS, S.L.

✉ Pol. Ind. La Roca. C/ Molí, s/n
08107 MARTORELLES (Barcelona)
☎ 935 706 650
administracion@megarofoods.com
www.megarofood.com

Productos: Vacuno, hamburguesa.

SUMINISTROS DE CARNES Y DESPOJOS DIETER BLUM, S.A. (SUDIBSA)

✉ Crta. de Vilalleons, Km 0,8.
Pol. Ind. La Quintana
08504 SANT JULIA DE VILATORTA (Barcelona)
☎ 938 120 075
sudibsa@sudibsa.com
www.sudibsa.com

Productos: Corteza de cerdo, despojos, callos cocidos.
Cuadro directivo:
Dieter Hans Blum.

T. MARCOS E HIJOS, S.L.

✉ Paseo de Zorrilla, 94, bajo • 47006 VALLADOLID
☎ 983 471 121
carne@carniceriastmarcos.es
www.carniceriastmarcos.es

Productos: Cochinillo, cordero, vacuno, morcilla.

TARRASA CARNES INDUSTRIALIZADAS, S.A. (TACISA)

✉ Ctra. Montcada, 598
08223 TERRASSA (Barcelona)
☎ 937 315 556
info@tacisa.com
www.tacisa.com

Productos: Cerdo, conejo, cordero, vacuno, jamón ibérico.

TECNOCÁRNICO VALLE DEL EBRO, S.A.

✉ Pol. Tejerías Norte
C/ Los Huertos, 41 Bajo
26500 CALAHORRA (La Rioja)
☎ 941 145 013
valledelebro@fer.es
www.valledelebro.eu

Matadero de maquila especializado en ovino mayor, cabrito, cerdo, cochinillo, cordero lechal, equino, vacuno, callos, despojos, grasas animales fundidas y subproductos de extracción, manteca y sebo, tripas

Productos: Cabrito, cerdo, cochinillo, cordero, equino, Halal, vacuno, callos frescos, despojos, grasas animales fundidas y subproductos de extracción, manitas de cordero, manteca y sebo, oreja, sangre y derivados, tripas.
Marcas: Certificado HALAL, Chamarito, NATUR, producto Ecológico.
Nº de empleados: Menos de 10.
Facturación: 918.686 euros.
Cuadro directivo:
José Manuel Celorrio Pérez, *Director,* valledelebro@fer.es
Nuria Vitoria, *Secretaria de dirección.*

THE PINK PIG, S.A. GRUPO JORGE

✉ Pol. Ind. El Campillo, parcela 75
50800 ZUERA (Zaragoza)
☎ 976 694 746
thepinkpig@jorgesl.com
www.jorgesl.com

Productos: Cerdo fresco y congelado.
Marcas: Rivasam.

TITOS BOLÍVAR, S.L.

✉ La Fuente, 46
23140 NOALEJO (Jaén)
☎ 953 306 214
titosbolivar@titosbolivar.com
www.titosbolivar.com

Productos: Cerdo, callos frescos, chóped, jamón cocido, jamón curado.

TOLECARNES EUROPA, S.L.

✉ Ctra. Toledo-Piedrabuena, km 22
45125 PULGAR (Toledo)
☎ 665 538 885
info@tolecarnes.com
www.tolecarnes.com

Productos: Vacuno fresco y congelado.

TOMÁS GUERRERO, S.L.U. GRUPO AVISERRANO

✉ C/ Arahal, s/n
41530 MORÓN DE LA FRONTERA (Sevilla)
☎ 954 850 900
sandra.moreno@paviso.es
www.tomasguerrero.es

Productos: Pollo, despojos, sangre y derivados, salchichas cocidas.

TORRE DE NÚÑEZ DE CONTURIZ

✉ Carretera Nacional VI, km 497
27160 LUGO
☎ 982 305 920
info@torredenunez.com
www.torredenunez.com

Aptos para celíacos y sin lactosa. Dos estrellas Great Taste 2014. PREMIOS iQTi SABOR. Certificado IFS. Inclusión en lista marco (2013). Galicia Calidade (2009) para jamón, lomo, chorizo y panceta. ISO 9001 (2008) Especialidad Tradicional Garantizada ETG (2007). Países objetivo de exportación: Japón (primer envío septiembre 2014), Brasil. Países a donde exportamos: UE, Cuba, R. Dominicana, Panamá, Guatemala, Hong Kong, Perú, México, Costa Rica, Argentina, Colombia, Filipinas.

Productos: Chicharrones, jamón cocido, lacón cocido, paleta cocida, pechuga de pavo cocida, salchichas cocidas, bacon, chorizo, fuet, jamón curado, lomo embuchado, paleta curada, panceta curada, salchichón, Androlla, botillo o botelo, chorizo criollo, chorizo oreado, lacón, picadillo/zorza/jijas.
Marcas: Torre De Núñez.
Nº de empleados: Entre 51 y 250.
Facturación: Entre 5 y 25 millones de euros.
Cuadro directivo:
José Manuel Núñez Torre, *Director gerente.*
José María Santos Rodríguez, *Director comercial.*
Alfonso Pastrana Veiga, *Director de cuentas.*
Mauro Lamela Vázquez, *Responsable exportación.*
Inés Suárez de Lago, *Directora de marketing.*

TORRECAZA

✉ Pol. Ind. C/ Lucio López Alonso, Nº 10-18
45513 SANTA CRUZ DEL RETAMAR (Toledo)
☎ 925 739 033
cristinamoreno@torrecaza.es
www.torrecaza.es

Productos: Caza, ciervo, conejo, jabalí, perdiz.

TORRES DE BRIZ, S.C.L.

✉ Ctra. Gijón-Sevilla, 267.
Apartado de Correos 281
06200 ALMENDRALEJO (Badajoz)
☎ 924 677 059
torresdebriz@torresdebriz.com
www.torresdebriz.com

Productos: Jamón curado.

TRADICIÓN ALIMENTARIA, S.L.

✉ Calle Navarra, 24Bis - 1/C
28039 MADRID
☎ 914 891 052
info@tradicionalimentaria.com
www.tradicionalimentaria.com

Productos: Cabrito, cerdo, cordero, pollo, vacuno.

TRÉBOL SALAMANCA, S.L

✉ Ctra. SA 810, km 6
37330 BABILAFUENTE (Salamanca)
☎ 923 360 723
info@trebolsalamanca.es
www.trebolsalamanca.es

Productos: Cerdo, vacuno, chorizo, jamón curado, salchichón.

UNIÓ INTEGRAL ALIMENTARIA, S.A.

✉ Pol. Ind. Pla de Ramassa. Valles, s/n
08520 LES FRANQUESES DEL VALLÉS
(Barcelona)
☎ 938 491 399
www.casatio.com

Productos: Cerdo, conejo, cordero, vacuno, salchichón.

URBEAN, S.L.

✉ Pol. Ind. Saprelorca • 30817 LORCA (Murcia)
☎ 968 470 525
urbeansl@yahoo.es

Productos: Manitas de cerdo, jamón curado, paleta curada.

URBÓN TRADE, S.L.

✉ Edf Centris 1; 11B Bajo 1
41940 TOMARES (Sevilla)
☎ 954 151 854 - 635 817 701
export@urbontrade.com
www.urbontrade.com

Productos: Carnes ecológicas, cerdo ibérico, Halal, vacuno, vacuno madurado.

URGEL GANADERA, S.A. (URGASA)

✉ Ctra. Tarragona, km 75 • 25430 JUNEDA (Lérida)
☎ 973 150 150
export@urgasat.com
www.urgasa.com

Productos: Codorniz, pato, perdiz, pularda, pollo congelado.

URKABE BENETAN, S.A.

✉ Pol. Ind. Masti-Loidi, 7-11
20100 ERRENTERIA (Guipúzcoa)
☎ 943 493 535
urkabe@urkabe.es
www.urkabe.es

Productos: Callos frescos, jamón cocido, paleta cocida, pechuga de pavo cocida.

UVESA (GRUPO UVESA)

✉ Pol. Ind. Montes Cierzo-A 68, km 86
31500 TUDELA (Navarra)
☎ 948 848 181
sac@uvesa.es
www.uvesa.es

Grupo Uvesa es actualmente uno de los mayores productores de pollo de España, con un 10% de cuota de mercado en volumen. Trabajamos en Integración vertical, desde el huevo hasta el producto final, para ofrecer garantías de trazabilidad a nuestros clientes. Y nuestras plantas distribuidas por toda España (Tudela, Rafelbuñol, Cuéllar y Málaga) ofrecen un servicio eficiente y personalizado a nuestros clientes en los canales Retail, Foodservice e Industria a nivel nacional e internacional.

Productos: Pollo fresco y congelado, pinchos morunos, pollo adobado, albóndigas, burguer meat, longaniza fresca.
Marcas: Uvesa.
Nº de empleados: Más de 250.
Facturación: Más de 100 millones de euros.
Cuadro directivo:
Raúl Gómez Arranz, *Director.*
Jesús López, *Director comercial.*

VALDYNOU 2015, S.L.

✉ Ctra. Villanueva de Perales, km 1,5
28609 VILLAMANTILLA (Madrid)
☎ 918 137 180
valdyhoreca@gmail.com
www.valdy.es

Productos: Fiambres de pavo, paté cabeza de jabalí, paté, asados.

VALLE DE LOS VALFRÍOS, S.L.

✉ Doctor Fleming, 35
06120 OLIVA DE LA FRONTERA (Badajoz)
☎ 918 976 117
jlroman@valledelosvalfrios.com

Productos: Jamón ibérico.

VALLES DEL ESLA

✉ Núcleo de Explotaciones Agropecuarias de León, NEAL, S.A.
Pol. Ind. Herrera I
24812 SAHELICES DE SABERO (León)
☎ 987 703 066 - 916 31 08 53
pmaqueda@vallesdelesla.com
www.vallesdelesla.com

Productos: Buey, vacuno, vacuno madurado, callos frescos, cecina.

VENANCI MONCADA, S.L.

✉ Raval Cal Toni, s/n
43885 SALOMO (Tarragona)
☎ 977 629 005
info@vmoncada.es
www.vmoncada.es

Productos: Conejo.
Nº de empleados: Entre 51 y 250.
Facturación: Entre 5 y 25 millones de euros.
Cuadro directivo:
Ernest Moncada, info@vmoncada.es

VERAVIC (GRUPO VMR)

✉ Pol. Ind. El Pontón. C/ Candalea, s/n
10430 CUACOS DE YUSTE
(Cáceres)
☎ 927 172 222
informacion@veravic.com
www.grupovmr.com
Productos: Pollo fresco y congelado.

VÍCTOR GÓMEZ, S.A.

✉ Ctra. Guijuelo-Salvatierra, km 1,800
37770 GUIJUELO
(Salamanca)
☎ 923 580 654
info@grupovictorgomez.com
www.grupovictorgomez.com
Productos: Jamón ibérico, lomo ibérico, longaniza, morcón, paleta ibérica.

VICTORIANO DOMÍNGUEZ, S.A.

✉ Sabio, 21
06350 HIGUERA LA REAL
(Badajoz)
☎ 924 723 310
victorianodominguez@hotmail.com
http://jamonesvictorianodominguez.com
Productos: Cerdo, cerdo ibérico, jamón ibérico, paleta ibérica.

VIÑALS SOLER, S.L.

✉ Pol. Ind. El Cros - C/ Garbí, 20
08310 ARGENTONA
(Barcelona)
☎ 937 416 980
vs@vinalssoler.com
www.vinalssoler.com
Industria Cárnica especializada en vacuno y ovino. Certficación ISO y Halal. Exportamos a países de la EU, Argelia y Próximo Oriente.
Productos: Buey, cabrito, carnes ecológicas, cordero fresco y congelado, equino, Halal, vacuno fresco y congelado, despojos, huesos, manitas de cordero, tripas, albóndigas, burguer meat, butifarra fresca, chorizo fresco, hamburguesa, longaniza fresca, salchicha fresca.
Marcas: VS, Carnrosada, V1906.
Nº de empleados: 80.
Facturación: Entre 25 y 100 millones de euros.
Cuadro directivo:
Antonio Viñals Giralt, *Presidente,*
vs@vinalssoler.com
Pol Viñals Giralt, *Director operaciones,*
pvinals@vinalssoler.com
Josep Ferran Marqués, *Director general,*
jferran@vinalssoler.com

VION SPAIN, S.L.

✉ Balmes 211, 4º 2º
08006 BARCELONA
☎ 933 688 487
axel.reese@vionfood.com
www.vionfood.com
Productos: Cerdo fresco y congelado, cordero, pollo, vacuno.

VITULIA, S.A

✉ Pol. Ind. Valdonaire
C/ Castellón, 7 A
28970 HUMANES DE MADRID
(Madrid)
☎ 916 064 138
vitulia@telefonica.net
www.embutidosvitulia.com
Productos: Cabeza de jabalí, callos cocidos, chicharrones, morro cocido, oreja cocida, chorizo, salchichón, callos guisados.
Marcas: Vitulea.

YM SPAIN SERVIFOOD, S.L.

✉ De la Marina, 36
08186 LLIÇÀ D´AMUNT
(Barcelona)
☎ 610 282 011
ymfood@outlook.com
Productos: Cordero, Halal, pavo, pollo, vacuno.

NUESTRA CARNE
NUESTRA CULTURA
Avileña-negra ibérica
INDICACIÓN GEOGRÁFICA PROTEGIDA
CARNE DE AVILA
ESPAÑA
www.carnedeavila.org
30 años
IGP CARNE DE ÁVILA
INDICACIÓN GEOGRÁFICA PROTEGIDA
CARNE DE AVILA
CASTILLA Y LEÓN
tierra de sabor
INDICACIÓN GEOGRÁFICA PROTEGIDA
RAZA AUTÓCTONA 100%
Ávila, ESPAÑA
Tel: 920 35 22 28
www.carnedeavila.org

Directorio de figuras de calidad

BOTILLO DEL BIERZO IGP

✉ C/ La Iglesia nº 2
24549 CARRACEDELO (León)
☎ 987 048 900
info@botillodelbierzo.es
www.botillodelbierzo.es

Producto cárnico embutido, elaborado principalmente con costilla y rabo, con su parte de magro correspondiente, pudiendo llevar además lengua, carrillera, paleta y espinazo procedentes del despiece del cerdo, troceados, adobados y embutidos en el ciego del cerdo que posteriormente se ahuma y seca para su comercialización y consumo tras ser cocinado.

Productos amparados: Botillo del Bierzo.
Producción: 333.266 kg.
Valor: 1.883.000 €.
Cargos:
J. Roberto Fuertes Martínez, *Director técnico,* info@botillodelbierzo.es

CARNE DE ÁVILA IGP

✉ Padre Tenaguillo, 8
05004 ÁVILA
☎ 920 352 228
consejoregulador@carnedeavila.org
www.carnedeavila.org

La IGP Carne de Ávila presenta una serie de particularidades que la convierten en una carne de prestigio, el terreno donde se crían los animales que ampara, Avileña-Negra Ibérica, su sistema de producción extensivo y/o trashumante, y el buen hacer de los ganaderos, respetando el medio ambiente y manteniendo medio rural, Nuestra Carne, Nuestra Cultura.

Productos amparados: Carne fresca de vacuno.
Producción: 14.670.000 kg.
Valor: 5.853.000 €.
Cargos:
José Juan Vila Domingo, Presidente, consejoregulador@carnedeavila.org

CARNE DE CANTABRIA IGP

✉ Oficina de Calidad Alimentaria (ODECA)
Héroes del 2 de mayo, 27
39600 MURIEDAS-CAMARGO (Cantabria)
☎ 942 269 855
odeca@cantabria.es
www.alimentosdecantabria.com

CARNE DE CERVERA DE PISUERGA Y MONTAÑA PALENTINA MG - ASOCIACIÓN CAMPA

✉ C/ Francia, P-52 Pol. Ind.
34004 PALENCIA
☎ 628 363 296
rgil@agropalsc.com
www.carnedecervera.es

CARNE DE LA SIERRA DE GUADARRAMA IGP

✉ Ctra. de Guadalix km 2,500
287720 COLMENAR VIEJO
(Madrid)
☎ 918 451 506
informacion@carneguadarrama.com
www.carnesierraguadarrama.com

El producto amparado por la "Carne de la Sierra de Guadarrama", es carne de ternera y añojo al gusto del consumidor, es decir la carne que se ha comido toda la vida, con las características en cuanto a gusto y sabor que el comprador espera encontrar.

Productos amparados: Carne de vacuno.

Producción: 1.679 toneladas.

Valor: 6.715.000,00 €.

Cargos:
Lorenzo Vilas Herranz, Secretario general,
informacion@carneguadarrama.com
Raúl de Lema Turegano, Presidente,
rauldelemacarnes@hotmail.com

CARNE DE SALAMANCA IGP

✉ Ctra. Moronta Km 1,3
37210 VITIGUDINO
(Salamanca)
☎ 923 500 356
crigp@carnedemoruchadesalamanca.org
www.carnedemoruchadesalamanca.org

CARNE DE VACUNO DEL PAÍS VASCO / EUSKAL OKELA IGP

✉ Fundación Hazi Fundazioa.
Barrio Muntsaratz, 17-A
(Torre Muntsaratz)
48220 ABADIÑO
(Bizkaia)
☎ 946 030 330
hazi@hazi.es
www.euskolabel.net

CECINA DE CHIVO DE VEGACERVERA MG

✉ Marcelino González, 26
24836 VEGACERVERA
(León)
☎ 659 231 742

CECINA DE LEÓN IGP

✉ Padres Redentoristas, 26
24700 ASTORGA
(León)
☎ 987 615 275
consejo@cecinadeleon.org
www.cecinadeleon.org

Productos amparados: Cecina de León.

Producción: 75.000 piezas.

Valor: 8 millones de euros.

Cargos:
José Luis Nieto Martínez, Presidente.
Raquel Factor Alonso, Secretaria

CECINA DE VILLARRAMIEL MG

✉ Plaza España, 16
34350 VILLARRAMIEL (Palencia)
☎ 979 837 411
679 111 919
novoabueno@gmail.com

La Cecina de Equino de Villarramiel es un producto únicamente producido en Villarramiel, desde tiempos antiguos. Producto único en el mercado, ligado por completo a un punto geográfico específico, lo que le otorga un carácter singular. Las propiedades organolécticas y nutritivas de la cecina de equino están contrastadas en los estudios continuados realizados para la obtención de la MG Cecina de Villarramiel. La autorización de uso de la MG Cecina de Villarramiel, la otorga una entidad externa a los productores (Asociación Promotora Empresarial de Villarramiel) que es la propietaria de la MG.

Productos amparados: Cecina de equino.

Cargos:
Juliana Gómez Sánchez, Presidenta
Telf: 979 837 710
Santiago Novoa Montes, Secretario,
Telf: 979-837 411, novoabueno@gmail.com

www.bienestaranimalcertificado.com

INTERPORC Interprofesional del Porcino de Capa Blanca
Marqués de Urquijo nº 10, 2º izda. 28008 Madrid • España
Tel: +34 91 161 00 59 • www.interporc.com

INTERPORC @interporc @nuestracarneblanca

INTERPORC SPAIN

CERDO DE CASERÍO / BASERRIKO TXERRIA

✉ Fundación Hazi Fundazioa.
Barrio Muntsaratz, 17-A
(Torre Muntsaratz)
48220 ABADIÑO
(Bizkaia)
☎ 946 030 330
hazi@hazi.es
www.euskolabel.net

CHORIZO DE CANTIMPALOS IGP

✉ Plaza Mayor, 1
40360 CANTIMPALOS
(Segovia)
☎ 921 497 949
igp@chorizodecantimpalos.org
www.chorizodecantimpalos.org

CHORIZO RIOJANO IGP

✉ Ctra. N 120, km 22,8
26315 ALESÓN
(La Rioja)
☎ 941 369 263
igp.chorizoriojano@ctic-larioja.es
www.chorizoriojano.org

CHORIZO ZAMORANO MG

✉ Ctra. de la Aldehuela, 23.
Vivero de Empresas - Desp. 211
49021 ZAMORA
☎ 655 842 015
asociacion@chorizozamorano.com
www.chorizozamorano.com

CHOSCO DE TINEO IGP

✉ Pol. Ind. de Curiscada, parcela 311-312
33877 TINEO(Asturias)
☎ 985 801 976
info@igpchoscodetineo.com
www.igpchoscodetineo.com

COCHINILLO DE SEGOVIA MG PROCOSE

✉ Los Coches 1
40002 SEGOVIA
☎ 921 431 861
cochinillodesegovia@cochinillodesegovia.es
www.cochinillodesegovia.es

CONSORCIO DEL CHORIZO ESPAÑOL

✉ C/ Basílica 19, 9º A
28020 MADRID
☎ 918 255 896
info@chorizoespanol.es
www.chorizoespanol.es

Defendemos y promocionamos el chorizo español internacionalmente. Nuestra marca garantiza la calidad y el origen 100% español de nuestros productos. Presencia en 52 países. Productos amparados: Chorizo español.

Producción: 2.240.000 kgs.

Cargos:
Alfonso Alcázar, Presidente,
presidencia@chorizoespanol.es
Alfonso Alcázar, Presidente,
j.moreno@chorizoespanol.es

CONSORCIO DEL JAMÓN SERRANO ESPAÑOL

✉ C/ Basílica 19, 9ª
28020 MADRID
☎ 917 356 085
consorcio@consorcioserrano.com
www.consorcioserrano.com

Asociación de productores de jamón serrano.

Productos amparados: Jamón serrano.

Cargos:
Anna Bosch Güell, Presidenta,
abosch@consorcioserrano.com
Pedro Rodríguez-Marín, Coordinador general,
marin@consorcioserrano.com
Carlos del Hoyo, Director marketing,
cdelhoyo@consorcioserrano.com

CORDERO DE EXTREMADURA IGP CORDEREX

✉ Avda. Juan Carlos I, 47 (local)
06800 MÉRIDA
(Badajoz)
☎ 924 310 306
corderex@corderex.com
www.corderex.com

Los corderos proceden de la Raza Merina. Se alimentan con leche materna los primeros 45 días. Tras el destete complementan su alimentación con piensos autorizados hasta alcanzar el peso idóneo. Son controlados durante todas las fases de producción lográndose la rastreabilidad del ciclo completo. Las canales certificadas se caracterizan por la edad de sacrificio (<100 días), peso de la canal

El contenido de esta campaña de promoción representa únicamente las opiniones del autor y es de su exclusiva responsabilidad. La Comisión Europea y la Agencia Ejecutiva de Consumidores, Salud, Agricultura y Alimentación (CHAFEA) no aceptan ninguna responsabilidad por el uso que pueda hacerse de la información que contiene.

CARNE DE CABRITO Y CORDERO

CARNE DE CABRITO, LECHAL Y CORDERO SOSTENIBLE Y NATURAL

ELIGE EL ORIGEN EUROPEO

LA UNIÓN EUROPEA RESPALDA LAS CAMPAÑAS QUE PROMUEVEN LA PROTECCIÓN DEL MEDIO AMBIENTE

Interovic, con la ayuda de la Unión Europea, vuelve a apostar por la promoción de la carne de cabrito y cordero. Entre sus objetivos, posicionar la carne de ovino como una carne sostenible que cuida el entorno medioambiental y reforzar los nuevos cortes como una opción más de consumo diario.

- ✓ Spots en televisión nacional y cines
- ✓ Campaña en más de 21.000 puntos de venta
- ✓ 30 nuevas jornadas de formación a profesionales
- ✓ Campaña de contenido digital: vídeos e infografías
- ✓ Gabinete de prensa y relaciones públicas
- ✓ Ferias profesionales

246.081.000
contactos

4.800.000
espectadores

2.724.999
visualizaciones

ENTRA EN NUESTRAS REDES SOCIALES Y COMPARTE NUESTRO CONTENIDO DE SOSTENIBILIDAD

ENTRE TODOS LLEGAMOS MÁS LEJOS

www.canalcordero.com

CAMPAÑA FINANCIADA CON LA AYUDA DE LA UNIÓN EUROPEA

INTERVIC
ORGANIZACIÓN INTERPROFESIONAL AGROALIMENTARIA DEL OVINO Y EL CAPRINO

LA UNIÓN EUROPEA RESPALDA LAS CAMPAÑAS QUE PROMUEVEN LA PROTECCIÓN DEL MEDIO AMBIENTE

ENJOY IT'S FROM EUROPE

(14-16 kgs), color de la carne (rosado), grado engrasamiento (escaso) y conformación (superior a O). Éstas son identificadas con un precinto de garantía y sello corrido con mención "Corderex".

Productos amparados: Cordero de Extremadura, I.G.P. Corderex.

Producción: 1.066.658,01 kgs sacrificados.

Valor: 6.933.277,06 €.

Cargos:
Raúl Muñiz Cimas, Director técnico, corderex@corderex.com
Mario Mera Gómez-Bravo, Presidente, corderex@corderex.com

CORDERO DE LA ALCARRIA MG

✉ Eras, 8
19246 VILLANUEVA DE ARGECILLA (Guadalajara)
☎ 635 029 025
corderodelaalcarria@gmail.com

CORDERO DE NAVARRA IGP

✉ Avda. Serapio de Huici, 22 - Edif. Peritos
31610 VILLAVA (Navarra)
☎ 608 778 093
info@intiasa.es
www.denominacionesnavarra.com

CORDERO LECHAL DEL PAÍS VASCO / EUSKAL ESNE BILDOTSA

✉ Fundación Hazi Fundazioa. Barrio Muntsaratz, 17-A (Torre Muntsaratz)
48220 ABADIÑO (Bizkaia)
☎ 946 030 330
hazi@hazi.eus
www.euskolabel.net

CORDERO MANCHEGO IGP

✉ Ctra. de las Peñas, Km 3,200
02049 ALBACETE
☎ 967 224 020
admon@corderomanchego.org
www.corderomanchego.org

El Cordero Manchego con IGP procede exclusivamente de la raza ovina Manchega, se cría con lactación natural de al menos 30 días y posteriormente se ceba con cereales y leguminosas hasta alcanzar los pesos de sacrificio que garantizan canales de 10 a 14 kg, con engrasamiento escaso o medio que dan una carne muy tierna y jugosa y con un sabor suave muy característico de este tipo de cordero.

Productos amparados: Canales y carne fresca de IGP Cordero Manchego.

Producción: 383,68 t.

Valor: 2.451.203 €.

Cargos:
Pedro José Durán Villajos, Presidente, correo@corderomanchego.org
Francisco Alfaro Ponce, Secretario técnico, alfaro@corderomanchego.org
Yolanda García Martínez, Organización y promoción, admon@corderomanchego.org

CORDERO SEGUREÑO IGP

✉ Ancos - Asociación Nacional de Criadores de Ovinos Segureños
P.I. de la Encantada s/n
18830 HUÉSCAR
(Granada)
☎ 958 741 316
ancos@ancos.org
www.ancos.org

DEHESA DE EXTREMADURA DOP

✉ C/ Cánovas del Castillo s/n
(Edif. Lonja) 2ª Pl
06800 MÉRIDA
(Badajoz)
☎ 924 330 203
info@dehesa-extremadura.com,
alvaro@dehesa-extremadura.com
www.dehesa-extremadura.com

Nuestra labor es la certificación de jamones y paletas con Denominación de origen DOP Dehesa de Extremadura. Se realizan estrictos controles de cerdos en montanera (pesaje, identificación y control de alimentación individual) y se auditan cada pieza de forma individual mediante la colocación de precintos en matadero y de etiquetas al final del proceso de curación. Cada cerdo necesita de 4 a 6 hectáreas de dehesa. Cada jamón de 3 a 4 años de curación. Estos aspectos de controles y condiciones exclusivas, convierte a nuestro jamón en un producto único en el mundo.

Productos amparados: Jamones y paletas de bellota, cebo de campo 100 %, 75 % raza ibérico.

Producción: 88.000 piezas exclusivas.

Valor: 11.000.000 €.

Cargos:
Álvaro Rivas Couto, Director técnico y secretario, alvaro@dehesa-extremadura.com
María Santos Barrantes, Departamento promoción, maria@dehesa-extremadura.com
Manuel Antequera Cumplido, Responsable de calidad.
Juan Gabril Antolín Salazar, Departamento informática-administración, info@dehesa-extremadura.com
Esther Soriano Ramos, Departamento administración, jamón@dehesa-extremadura.com

EMBUTIDO DE REQUENA IGP

✉ Edif. Mercado municipal, s/n
Avda. Arrabal, 9
46340 REQUENA (Valencia)
☎ 962 302 550
embutido@embutidoderequena.es
www.embutidoderequena.es

FARINATO DE CIUDAD RODRIGO MG

Federación de Asociaciones de Empresarios y Autónomos de la Comarca de Ciudad Rodrigo (Afecir)
✉ Plaza Herrasti, 3, trasera
37500 CIUDAD RODRIGO (Salamanca)
☎ 696 542 287
afecir@ciudadrodrigo.net

FUNDACIÓ DE GIRONA PER LA VEDELLA DE QUALITAT

✉ Rotes, 36
17820 BANYOLES (Girona)
☎ 972 583 301
info@vedellabencriada.cat
www.vedellabencriada.cat

GUIJUELO DOP

✉ C/ Filiberto Villalobos, 4
37770 GUIJUELO (Salamanca)
☎ 923 581 514
comunicacion@jamondoguijuelo.com
www.jamondoguijuelo.com

La DOP Guijuelo garantiza la trazabilidad, origen, manejo, elaboración y excelencia de los productos que certifica. Nuestras dehesas están repartidas por Castilla y León, Extremadura, Castilla La Mancha y Andalucía. Los secaderos naturales se localizan en 78 municipios al sur de la provincia de Salamanca. Formada por empresas familiares comprometidas en la elaboración de un producto único bajo los estándares de calidad más exigentes. Es una entidad acreditada por ENAC por la norma 17065 para la certificación de sus productos.

Productos amparados: Jamones y paletas 100% o 75% ibéricos de Bellota o Cebo de Campo.

Cargos:
Juan Carlos González, Presidente.
Manuel Castro, Vicepresidente.
Pedro Nieto, Vicepresidente.
Antonio J. Gómez, Secretario.
Celedonio González, Tesorero.

IBÉRICOS DE SALAMANCA MG

✉ C/ Hoces del Duratón, 30-34
37008 SALAMANCA
☎ 606 359 382
info@ibericosdesalamanca.org
www.ibericosdesalamanca.org

Marca de calidad que controla la calidad de los productos ibéricos (jamones, paletas, lomos y embutidos) elaborados en la provincia de Salamanca, que cumplen los requisitos de calidad de su reglamento de uso. Empresas inscritas: El Coto Ramos, S.A., Florencio Gómez, S.A., Ibisma, S.L., Industrias Cárnicas Iglesias, S.A., José Luis Alonsos Benito, S.L., Los Majadales de Flores, S.L., Cárnicas Sánchez Montero.

Productos amparados: Chorizo ibérico extra, salchichón ibérico extra, lomo ibérico,

ASOCIACIÓN DE EMPRESARIOS DE IBÉRICO · C/ Hoces del Duratón, 30-34 · P. I. EL MONTALVO II · 37008 SALAMANCA · Teléfono: 923 19 33 43
www.ibericosdesalamanca.org • **info@ibericosdesalamanca.org** • **www.facebook.com/IBERICOSDESALAMANCA**

lomito ibérico, morcón ibérico, jamón ibérico y paleta ibérica.

Cargos: Raquel Soria Martín, Director técnico, info@ibericosdesalamanca.org

INTERCUN

✉ Agustín de Betancourt, 17, 6º
28003 MADRID
☎ 679 185 021
gerencia@intercun.org
www.intercun.org

Interprofesional para Impulsar el Sector Cunícola

Cargos:
Eduardo González, Presidente
María Luz de Santos, Directora

INTEROVIC

✉ Agustín de Betancourt, 17, 4º
28003 MADRID
☎ 918 336 472
interovic@interovic.es
www.interovic.es

Interprofesional agroalimentaria del ovino y el caprino.

Cargos:
Raul Muñiz, Presidente
Tomás Rodríguez, Director

INTERPORC

✉ Marqués de Urquijo nº 10, 2º izda
28008 MADRID
☎ 911 610 059
info@interporc.com
www.interporc.com

Interprofesional agroalimentaria del porcino de capa blanca.

Cargos:
Manuel García, Presidente, info@interporc.com
Alberto Herranz, Director, info@interporc.com

JABUGO DOP

✉ Avda. Infanta María Luisa, 1
Edificio El Tiro
21290 JABUGO
(Huelva)
☎ 959 127 900
info@dopjabugo.es
www.dopjabugo.es

El jamón y la paleta con DOP JABUGO reciben el reconocimiento que la Comisión de la Unión Europea otorga solamente a aquellas piezas, que proceden de cerdos 100% ibéricos criados y engordados en libertad con bellotas y pastos naturales, durante la montanera en las dehesas de Andalucía y Extremadura, y que han sido elaborados de forma artesanal en los secaderos y bodegas naturales bajo las condiciones microclimáticas únicas de 31 municipios (Aracena, Aroche, Corteconcepción, Cortegana, Cumbres Mayores, Galaroza, Higuera de la Sierra, Jabugo, Santa Olalla del Cala…).

Productos amparados: Jamón con DOP Jabugo.

Cargos:
Guillermo García-Palacios Álvarez, Presidente, info@dopjabugo.es
José Antonio Pavón Domínguez, Director general, info@dopjabugo.es

JAMÓN DE SERÓN IGP

✉ Asociación de Empresarios de Jamones y Embutidos de Serón
Plaza Nueva, 1
04890 SERÓN
(Almería)
info@igpseron.es
www.igpseron.es

JAMÓN DE TERUEL / PALETA DE TERUEL DOP

✉ Avda. Sagunto, 116
44002 TERUEL
☎ 978 618 940
consejo@jamondeteruel.com
www.jamondeteruel.com

Cargos:
Ricardo Mosteo, Presidente y gerente
gerencia@jamondeteruel.com

JAMÓN DE TREVÉLEZ IGP

✉ Pista de la Iglesia, 23
18417 TREVÉLEZ
(Granada)
☎ 958 858 582
info@jamondetrevelez.es
www.jamondetrevelez.es

Características del producto: Aromas y sabores obtenidos de la larga curación natural, hasta 24 meses. Carnes seleccionadas y curadas sin adición de nitratos, sólo sal marina. Reducido contenido en sal, jamón jugoso y poco salado.

Productos amparados: Jamón.

Producción: 137.857 piezas.

Cargos:
Mª Pilar Álvarez Escudero, Presidenta, info@jamondetrevelez.es

Un jamón diferente

JAMÓN DE TREVELEZ

PREMIADO POR S.M. LA REYNA ISABEL II EN 1862 · TREVELEZ ·

Indicación Geográfica Protegida

AND-C-13-201

* Aromas y sabores propios obtenidos de la larga curación, hasta 24 meses.
* Carnes seleccionadas y curadas sin adición de nitratos, sólo con sal marina.
* Proceso de curación natural con flora microbiana autóctona del Parque Nacional y Natural de Sierra Nevada.
* Sabor suave, delicado y poco salado.

Consejo Regulador I.G.P. Jamón de Trevélez
Pista de la Iglesia 23 • 18417 Trevélez (Granada) • Tel.: +34 958 85 85 82
www.jamondetrevelez.es • info@jamondetrevelez.es

LACÓN GALLEGO IGP

✉ Recinto Ferial El Palomar
27004 LUGO
881 997 279
info@crlacongallego.com
www.crlacongallego.com

El proceso de elaboración del lacón consta de varias fases: salado, lavado, asentado y secado o curado, con una duración mínima de 30 días. No se admite el ahumado ni como práctica para favorecer el secado. Las piezas de "Lacón Gallego" van provistas de una etiqueta comercial de la industria cárnica de elaboración, donde se hace referencia a la Indicación Geográfica Protegida, de un precinto y de una contra etiqueta expedidos por el Consejo Regulador, numerados correlativamente.

Productos amparados: Extremidades delanteras del cerdo, tradicionalmente designadas con ese nombre, una vez curadas.

Cargos:
Abel Yáñez Armesto, Presidente.

LECHAZO DE CASTILLA Y LEÓN IGP

✉ Ctra. La Aldehuela, 23
49021 ZAMORA
☎ 980 040 016
info@lechazodecastillayleon.es
www.lechazodecastillayleon.es

LECHAZO DE LA MESETA CASTELLANO-LEONESA MG

✉ Asociación de Ganaderos y Criadores de Carne de Montañas de Teleno
Valdespino, s/n
24717 VAL DE SAN LORENZO
(León)
☎ 987 635 200
marcas@ganaderosteleno.org
www.ganaderosteleno.org

LOS PEDROCHES DOP

✉ Pozoblanco, 3
14440 VILLANUEVA DE CÓRDOBA
(Córdoba)
☎ 957 121 084
informacion@jamondolospedroches.es
www.jamondolospedroches.es

Para que un jamón o paleta esté amparado por la Denominación de Origen Protegida Los Pedroches, debe presentar un precinto y una vitola del Consejo Regulador de la Denominación de Origen Protegida Los Pedroches, Si no ..... No es de Los Pedroches.

Productos amparados: Jamón y paleta ibéricos.

Producción: 53416 piezas (jamones + paletas).

Valor: 12.239.850 €.

Cargos:
Juan Luis Ortiz Pérez, Secretario general.

MORCILLA Y CHORIZO ASTURIANOS / MARCA COLECTIVA

MORCILLA Y CHORIZO
ASTURIANOS

✉ Pol. Ind. La Barreda TL4. Parcela 1
33180 NOREÑA (Asturias)
☎ 985 744 518
covaga@asincar.com
www.morcillaychorizoasturianosgarantizados.com

PIMENTÓN DE LA VERA DOP

✉ Avda. Constitución, 177, 1º
10400 JARAIZ DE LA VERA (Cáceres)
☎ 927 170 272
info@pimentonvera-origen.com
www.pimentonvera-origen.com

Cargos:
Bonifacion Sánchez, Secretario técnico.
info@pimentonvera-origen.com

PIMENTÓN DE MURCIA DOP

✉ Avda. Santa Eulalia, 7
30850 TOTANA (Murcia)
☎ 968 424 016
info@pimentondemurcia.es
www.pimentondemurcia.es

Es el Consejo Regulador de la D.O.P. Pimentón de Murcia el garantiza que el producto es auténticamente murciano y español. Desde el

Consejo Regulador se controla todo el proceso de producción y elaboración, garantizando el origen y calidad del Pimentón, disponiendo de servicios propios de control para la calificación y certificación del origen y características analíticas del Pimentón.

Productos amparados: Pimentón dulce.

Cargos:
Pedro Piernas Canovas, Presidente,
consejo@pimentondemurcia.org
José Martínez Usero, Director técnico,
consejo@pimentondemurcia.org

PROPOLLO

Organización Interprofesional de la Avicultura de Carne de Pollo del Reino de España

✉ C/ Diego de León, 33
28006 MADRID
☎ 918 336 472
propollo@propollo.com
www.propollo.com

Interprofesional de la Avicultura de Carne de Pollo del Reino de España.

Cargos:
Antonio Sánchez, Presidente
Ángel Martín, Secretario general

PROVACUNO

✉ Avda. Pio XII, Nº 6
28016 MADRID
☎ 917 129 125
info@provacuno.es
www.provacuno.es

Organización Interprofesional Agraria de Vacuno de Carne

Cargos:
Mario Medina, Presidente
Javier López, Director, info@provacuno.com

SALCHICHÓN DE VIC IGP

SALCHICHÓN DE VIC
INDICACIÓN GEOGRÁFICA PROTEGIDA

✉ Ronda de Sant Pere 19-21, 5º 6ª
08010 BARCELONA
☎ 932 682 631
info@llonganissadevic.cat
www.llonganissadevic.cat

Para la elaboración del Salchichón de Vic sólo se usan carnes magras de cerdo seleccionadas, sal y pimienta negra. La I.G.P. está integrada por: Embotits Artesans Can Duran, Embotits Salgot, Sucesores de J. Pont, Agroalimentària de Savassona (marca Fussimanya), Casa Riera Ordeix, Embotits Casolans Ca La Glòria (marca Casa Oms), Aliments i Embotits (marca Bon Vic) y Embotits Solà.

Productos amparados: Salchichón de Vic - Llonganissa de Vic.

Cargos:
Judit Pont, Presidenta.
Josep Collado, Secretario.
Patricia Mota, Prensa,
premsa@llonganissadevic.cat
Eva García, Secretaria,
info@llonganissadevic.cat

SEGOLECHAL

✉ Asociación para promocionar la calidad del cordero lechal de Segovia
Avda. Legionarios, 4
40320 CANTALEJO
(Segovia)
☎ 921 520 827
info@corderolechaldesegovia.com
www.corderolechaldesegovia.com

SOBRASSADA DE MALLORCA IGP

✉ Cuba, 2 bajos (El Molinar)
07006 PALMA DE MALLORCA
(Baleares)
☎ 971 256 184
correo@sobrasadademallorca.org
www.sobrasadademallorca.org

La Isla de Mallorca, es tierra con unas características ambientales idóneas para generar un producto único, con sabor y aroma característico. La Sobrasada de Mallorca es un embutido crudo curado elaborado con carnes seleccionadas de cerdo, picadas y condimentadas con pimentón, sal y pimienta. Presenta una lenta maduración hasta obtener el bouquet único que ofrece el entorno de Mallorca. Mediterraneo en estado puro.

Productos amparados: Sobrasada de Mallorca y Sobrasada de Mallorca de Cerdo Negro.

Producción: 1.953.791 kg.

Valor: 11.410.789 €.

Cargos:
Jaime Ballester, Presidente,
correo@sobrasadademallorca.org
Antonia M Torres, Secretaria,
amtorres@sobrasadademallorca.org

TERNASCO DE ARAGÓN IGP

✉ Ctra. Cogullada, s/n. Edif. Centrorigen
50014 ZARAGOZA
☎ 976 470 813
info@ternascodearagon.es
www.ternascodearagon.es

El Ternasco de Aragón es un cordero alimentado con leche materna y cereales naturales, cuyo peso en canal oscila entre 8 y 12,5 kg. El proceso de crianza se realiza mediante un aprovechamiento tradicional del territorio aragonés, tanto en pastos de montaña y media montaña como en las zonas más áridas del valle del Ebro. En la actualidad, están adscritas más de 365.000 ovejas de las razas autóctonas aragonesas Ojinegra de Teruel, Roya Bilbilitana y Rasa Aragonesa, que junto a la Maellana y la Ansotana, son únicas razas que forman parte de la IGP Ternasco de Aragón.

Productos amparados: Ternasco de Aragón IGP.

TERNERA ASTURIANA IGP

✉ C/ Pacita Vigil nº 3 Bajo
33510 POLA DE SIERO
(Asturias)
☎ 660 043 952
elena.cebada@igpta.com
www.terneraasturiana.org

La I.G.P. Ternera Asturiana protege la carne de animales de menos de 18 meses, de las razas autóctonas asturianas (Asturiana de los Valles y Asturiana de la Montaña), nacidos y criados en el Principado de Asturias de manera tradicional, con una alimentación a base de leche materna, pasto y alimentos naturales.

Cargos:
Sergio J. Blasco Rodríguez, Presidente,
presidente@igpta.com
Elena Cebada Ramos, Directora gerente,
elena.cebada@igpta.com
Rubén Fernández García, Vicepresidente,
correo@terneraasturiana.org

TERNERA CHARRA MG

✉ C/ El Bierzo, 37
37006 SALAMANCA
☎ 923 124 090
info@terneracharra.org
www.terneracharra.org

Ternera Charra es una Marca de Garantía reconocida por la Junta de Castilla y León. Su producto básico es la carne fresca de vacuno, certificada por Certicar, y que reúne las siguientes características: - Ternera/Añojo: procede de animales nacidos, criados y cebados en explotaciones salmantinas, abulenses y zamoranas. - Se han alimentado con leche materna y pastos de la zona, con un sistema de producción típico de nuestras dehesas, como mínimo durante los primeros cuatro meses de vida. - Alimentación vegetal, además de vitaminas y minerales, al menos durante los últimos tres meses de vida. Productos amparados: Carne de Vacuno.

Producción: 6.688 canales.

Valor: 8.976.090 €.

Cargos:
Francisca Gorjón Hernández, Directora,
info@terneracharra.org
Víctor Hierro Fuentes, Director técnico,
victor@terneracharra.org

TERNERA DE ALISTE IGP

✉ C/ Barrio nuevo, 9
49510 FONFRÍA (Zamora)
☎ 980 680 333
terneradealiste@terneradealiste.es
www.terneradealiste.es

La carne certificada con IGP Ternera de Aliste se produce en la zona oeste de Zamora, en pequeñas explotaciones familiares, con formas tradicionales de producción acordes con su medio ambiente. Destaca por su gran ternera y jugosidad y su distinguido sabor, suave y delicado. Una carne de ternera excepcional, diferente al resto.

Productos amparados: Carne de ternera.

Producción: 1.452 canales.

Valor: 1.572.940,37.

Cargos:
Santiago Borrego Ojeda, Director gerente,
santibor@terneradealiste.es

TERNERA
Asturiana

ALBINA con LIMONERO
Tenemos suerte

terneraasturiana.org

Gobierno del Principado de Asturias
Consejería de Desarrollo Rural y Recursos Naturales

TERNERA DE EXTREMADURA IGP

Ternera de Extremadura
INDICACIÓN GEOGRÁFICA PROTEGIDA
CONSEJO REGULADOR

✉ Ruta de la Plata, 4
10001 CÁCERES
☎ 927 629 146
consejoregulador@terneradeextremadura.org
www.terneradeextremadura.org

De la dehesa a la mesa, nuestro ecosistema único, la dehesa, da productos naturales de excelente calidad como nuestra carne de vacuno. Los animales son criados en extensivo, a campo, lo que les proporciona unas características organolépticas propias muy apreciadas.

Productos amparados: Carne fresca de vacuno.

Cargos:
Enrique de Muslera Pardo, Presidente.
Miguel Morillo-Velarde Ortiz, Director técnico, miguel@terneradeextremadura.org
Alejandro Delgado Sevilla, Técnico, alejandro@terneradeextremadura.org

TERNERA DE LOS PIRINEOS CATALANES / VEDELLA DEL PIRINEUS CATALANS IGP

VEDELLA PIRINEUS CATALANS I. G. P.

✉ Partida Sant Esteve, 6
25700 LA SEU D'URGELL (Lleida)
☎ 973 353 984
igp@vedellapirineus.cat
www.vedellapirineus.cat

TERNERA DE NAVARRA IGP

Indicación Geográfica Protegida
TERNERA DE NAVARRA

✉ Avda. Serapio Huici, 22. Edif. Peritos
31610 VILLAVA (Navarra)
☎ 948 013 040
cdiazdecerio@intiasa.es
www.terneradenavarra.com

TERNERA GALLEGA IGP

TERNERA GALLEGA · INDICACIÓN GEOGRÁFICA PROTEGIDA ·

✉ Recinto Ferial de Amio, s/n
15707 SANTIAGO DE COMPOSTELA (A Coruña)
☎ 981 575 786
consello@vacundegalicia.com
www.terneragallega.com

Galicia siempre se ha distinguido por la producción de carne de vacuno de calidad. Ternera Gallega inicia su labor de control y promoción en 1989. La carne comercializada bajo el amparo de la IGP Ternera Gallega es exclusivamente de terneros nacidos, criados y sacrificados en Galicia, que proceden de razas autóctonas y sus cruces y que superaron un riguroso programa de control integral.

Productos amparados: Ternera Gallega Suprema, Ternera Gallega.

Producción: 21.369 toneladas de carne comercializada.

Valor: 122 millones de euros.

Cargos:
Jesús González Vázquez, Presidente.

TORREZNO DE SORIA MG

Torrezno de Soria
MARCA DE GARANTÍA
Soria Cámara

✉ C/ Venerable Carabantes, 1C, 1º
42003 SORIA
☎ 975 213 944
info@torreznodesoria.com
www.torreznodesoria.com

La panceta no se elabora igual en todo el país, ni la fritura resultante tampoco es igual, ni se llama de la misma forma. Los fabricantes de Soria defendemos que nuestra panceta y el producto resultante de freírla, el torrezno, por tradición e historia, son distintos al de otras provincias españolas, son exclusivos de Soria, y esa es la razón por la que recientemente se ha conseguido que sean amparados por la Marca de Garantía "Torrezno de Soria".

Productos amparados: Panceta de cerdo adobada y Torrezno de Soria precocinado.

Producción: 1.129.937,73 kg.

Cargos:
Samuel Moreno Rioja, Presidente, presidente@torreznodesoria.com
Juanjo Delgado Soto, Director técnico, direccion@torreznodesoria.com

VACA GALLEGA/BUEY GALLEGO IGP

Vaca Gallega
Buey Gallego
INDICACIÓN GEOGRÁFICA PROTEGIDA

✉ Recinto Ferial de Amio, s/n
15707 SANTIAGO DE COMPOSTELA (A Coruña)
☎ 981 575 786
consello@vacundegalicia.com
www.vacaybueydegalicia.com

La IGP Vaca Gallega / Buey Gallego nace en 2017 con el objetivo de preservar y poner en valor la carne fresca del vacuno mayor producido en Galicia. Una carne que pertenece a las principales razas existentes en esta comunidad. La vaca se caracteriza por ser una hembra que haya tenido por lo menos una gestación, mientras que el buey debe ser un macho castrado antes del año de vida y superar los 48 meses al sacrificio. Los productos amparados se comercializan como "Vaca Gallega" y "Buey Gallego", con la categoría "Selección" para las canales con grasa de cobertura amarilla y buena infiltración.

Productos amparados: Vaca Gallega, Buey Gallego, Vaca Gallega Selección, Buey Gallego Selección.

Producción: 138 toneladas de carne certificada.

Valor: 0.55 millones de euros.

Cargos:
Jesús González Vázquez, Presidente.

VACUNO MAYOR ASTURIANO MG

VACUNO MAYOR ASTURIANO
VACUNO MAYOR Asturiano
VACUNO MAYOR

✉ Venta de la Uña s/n
33510 POLA DE SIERO (Asturias)
☎ 660 043 952
elena.cebada@igpta.com
www.terneraasturiana.org

El indicativo Vacuno Mayor Asturiano tiene por finalidad poner en valor la carne fresca procedente de los añojos, novillas, vacas, cebones, toros y bueyes del Principado de Asturias, procedentes de las principales razas autóctonas existentes, Asturiana de los Valles y Asturiana de la Montaña. Ya cuenta con cerca de 200 explotaciones ganaderas y más de 4.100 reses las que se han acogido a la Marca Vacuno Mayor Asturiano, que cuenta también con seis industrias cárnicas ya inscritas.

Ternera de Extremadura

INDICACIÓN GEOGRÁFICA PROTEGIDA

CONSEJO REGULADOR

...de la Dehesa a la mesa

ENAC
CERTIFICACIÓN
Nº 109/CPR 188

Ternera de Extremadura
INDICACIÓN GEOGRÁFICA PROTEGIDA
CONSEJO REGULADOR
Código Control:

UNION EUROPEA

FONDO EUROPEO AGRICOLA DE DESARROLLO RURAL:
EUROPA INVIERTE EN LAS ZONAS RURALES

Consejería de Medio Ambiente y Rural,
Políticas Agrarias y Territorio

JUNTA DE EXTREMADURA